

**Ente público: PROMOTORA TURISTICA DE GUERRERO**  
**Notas a los Estados Financieros / Notas de Desglose**  
**Notas al Estado de Situación Financiera**  
**Activo**  
**Efectivo y Equivalentes**

Formato IC-8



**PROTUR**

**Fondos con Afectación Específica**

Cuenta	Nombre de la cuenta	Tipo	Monto
<b>1110</b>	<b>EFFECTIVO Y EQUIVALENTES</b>		<b>5,000.00</b>
1111	EFFECTIVO	Efectivo Fondo Revolvente	5,000.00
<b>1113</b>	<b>BANCOS DEPENDENCIA</b>		<b>773,998.52</b>
1113-1	Bancos Moneda Nacional		
1113-1-01	Scotiabank Inverlat		
1113-1-01-01	Cuenta 1313	Efectivo Bancos	5,544.77
1113-1-01-03	Cuenta 0980	Efectivo Bancos	269,427.52
1113-1-03	Santander		
1113-1-03-01	Cuenta 3401	Efectivo Bancos	76,270.98
1113-1-03-05	Cuenta 3035	Efectivo Bancos	422,755.25
<b>1116</b>	<b>DEPOSITOS DE FONDOS DE TERCEROS EN GARANTÍA</b>		<b>101,422.57</b>
<b>1116-1</b>	<b>Depósitos en Garantía</b>		<b>95,922.57</b>
1116-1-1	Billetes de Depósito, Nacional Financiera - Punta Diamante		26,537.88
1116-1-2	Billetes de Depósito, Bancomer - Playa Diamante		69,384.69
<b>1116-9</b>	<b>Otros Depósitos de Fondos de Terceros en Garantía y/o Administración - Arrendamiento</b>		<b>5,500.00</b>
1116-9-02	Depósito por Arrendamiento		5,500.00
	<b>Total</b>		<b>880,421.09</b>

**Inversiones financieras**

Cuenta	Nombre de la cuenta	Tipo	Monto	Clasificación a corto y largo plazo		
				Menor a 3 meses	De 3 a 12 meses	mayor a 12 meses
	<b>Total</b>		0.00			

C.P. Jose Isabel Reyes Solis  
 Jefe del Departamento de Contabilidad

Elaborado por

Lic. Alejandro Salas Ruiz  
 Director de Finanzas y Administración

PROMOTORA TURISTICA  
 DE GUERRERO

Revisado por  
**PROTUR**  
 DIRECCIÓN DE FINANZAS  
 Y ADMINISTRACIÓN

Lic. José Luis González de la Vega Otero  
 Director General

PROMOTORA TURISTICA  
 DE GUERRERO

Aprobado por  
**PROTUR**  
 DIRECCIÓN GENERAL

Lic. Carlos Ernesto Delgado Calderon

Comisario



Ente público: PROMOTORA TURISTICA DE GUERRERO  
 Notas a los Estados Financieros / Notas de Desglose  
 Notas al Estado de Situación Financiera

Formato IC-9



**PROTUR**

Activo

Derechos a Recibir Efectivo y Equivalentes y Bienes o Servicios a Recibir

Ingresos por Recuperar a Corto Plazo

Cuenta	Nombre de la cuenta	Monto	Importe pendiente de cobro		Montos sujetos a algún tipo de juicio	
			2022 (1)	2021 (2)	Tipo	Factibilidad de cobro
1120	DERECHOS A RECIBIR EFECTIVO O EQUIVALENTES					
1123	DEUDORES DIVERSOS POR COBRAR A CORTO PLAZO	89,454,768.07	89,454,768.07	89,245,153.56		
1123-1	Deudores por Gastos a Comprobar	92,542.91	92,542.91	32,927.80	Gtos. A Comp.	
1123-3	Otros Deudores	10,835.88	10,835.88	10,836.48	Funcionarios	
1123-4	Deuda de la SEFINA Gob. de Edo. A Protur	89,351,389.28	89,351,389.28	89,201,389.28	Deuda SEFINA	Concil. SEFINA -Protur
1123-4-02	Renta de 5 Casas propiedad de Protur	15,256,405.00	15,256,405.00	15,106,405.00		
1123-4-03	Limpieza de Vialidades por cuenta de SEFINA	2,220,713.28	2,220,713.28	2,220,713.28		
1123-4-04	Lotes Donados a CAPASEG x Cta. del Gob.Edo.	2,000,000.00	2,000,000.00	2,000,000.00		
1123-4-05	Lotes Donados al Crit Teletón Gro. x Cta. del Gob.Edo.	69,874,271.00	69,874,271.00	69,874,271.00		
1129	OTRS DERECHOS A RECIBIR EFECTIVO O EQUIVALENTES A C . P.	416,928.42	416,928.42	416,928.42		
1129-001	Iva por Acreditar	416,928.42	416,928.42	416,928.42	Iva Acreditable	
	<b>Total</b>	<b>89,871,696.49</b>	<b>89,871,696.49</b>	<b>89,662,081.98</b>		

C.P. Jose Isabel Reyes Solis  
 Jefe del Departamento de Contabilidad

Elaborado por

Lic. Alexandre Galeana Ruiz  
 Director de Finanzas y Administración

Revisado por

Lic. José Luis González de la Vega Otero  
 Director General

Aprobado por

Lic. Carlos Ernesto Delgado Calderon

Comisario



TRANSFORMANDO  
**GUERRERO**  
GOBIERNO DEL ESTADO  
2011 - 2017

Ente público: **PROMOTORA TURISTICA DE GUERRERO**  
Notas a los Estados Financieros / Notas de Desglose  
Notas al Estado de Situación Financiera  
**Activo**  
**Inversiones Financieras**

Formato IC-10



**PROTUR**

Fideicomisos, Mandatos y Contratos Análogos

Cuenta	Nombre de la cuenta	Monto	Tipo	Características	Nombre del Fideicomiso	Objeto del Fideicomiso
1213	Fideicomisos, Mandatos y Contratos Análogos	0.00	0.00	0.00	0.00	0.00
	Total:	0.00				

C.P. Jose Isabel Reyes Solis  
Jefe del Departamento de Contabilidad

Elaborado por

Lic. Alexandro Galeana Ruiz  
Director de Finanzas y Administración

Revisado por

**PROTUR**  
DIRECCIÓN DE FINANZAS  
Y ADMINISTRACIÓN

Lic. José Luis González de la Vega Otero  
Director General

Aprobado por

**PROTUR**  
DIRECCIÓN GENERAL

Lic. Carlos Ernesto Delgado Calderon

Comisario



**Ente público: PROMOTORA TURISTICA DE GUERRERO**  
**Notas a los Estados Financieros / Notas de Desglose**  
**Notas al Estado de Situación Financiera**  
**Activo**  
**Inversiones Financieras (Fideicomisos)**

Formato IC-11



**PROTUR**

**Participaciones y Aportaciones de Capital**

Cuenta	Nombre de la cuenta	Monto	Tipo	Ente público
1214	Participaciones y Aportaciones de Capital	0.00	0.00	0.00
	Total	0.00		

C.P. Jose Isabel Reyes Solis  
 Jefe del Departamento de Contabilidad

Elaborado por

Lic. Alejandro Galeana Ruiz  
 Director de Finanzas y Administración

Revisado por  
  
**PROTUR**  
 DIRECCIÓN DE FINANZAS  
 Y ADMINISTRACIÓN

Lic. José Luis González de la Vega Otero  
 Director General

Aprobado por  
  
**PROTUR**  
 DIRECCIÓN GENERAL

Lic. Carlos Ernesto Delgado Calderon

Comisario



Ente público: PROMOTORA TURISTICA DE GUERRERO  
Notas a los Estados Financieros / Notas de Desglose  
Notas al Estado de Situación Financiera  
Activo  
Bienes Muebles, Inmuebles e Intangibles



PROTUR

## Bienes Muebles e Inmuebles

Cuenta	Nombre de la Cuenta	Monto de Depreciación	Acumulada	Procedimiento	Características
1260	Bienes Muebles, Inmuebles e Intangibles	1,160,765.61	29,562,061.33		
1261-3	Depreciación Acumulada de Edificios no Habitacionales	400,694.28	9,616,662.87	5% Anual al valor de Bien, señalado en el Art 38 LIR	
1261-3-01	Depreciación de Oficinas Protur	400,694.28	9,616,662.87	5% Anual al valor de Bien, señalado en el Art 38 LIR	Bienes para uso de Oficinas haciendo únicamente Mantenimiento normal
1262-6	Depreciación Acum. Planta Tratadora de Aguas Residuales	566,749.98	18,419,374.80		
1262-6-01	Depreciación Acum. Planta Tratadora de Aguas Residuales	566,749.98	18,419,374.80	5% Anual al valor de Bien, señalado en el Art 38 LIR	Mantenimiento a cargo de la empresa VIDAFEL SA.
1263	Depreciación Acumulada de Bienes Muebles	193,321.35	1,526,023.66	10 y 30% Anual al valor de Bien, señalado en el Art 38 LIR	Bienes para uso Administrativo
1263-1	Depreciación Acumulada de Mobiliario y Equipo de Admón.	47,007.37	474,449.67		
1263-2	Depreciación Acumulada de Mobiliario y Equipo Educativo y Recreativo	8,908.00	11,539.01		
1263-4	Depreciación Acumulada Equipo de Trnsporte	133,123.74	1,018,029.28		
1263-6	Depreciación Acumulada de Maquinaria, Otros Equipos y Herramientas	4,282.24	22005.70		
Cuenta	Nombre de la Cuenta	Valor de Activos	Saldo Inicial del Ejercicio	Saldo Final del Ejercicio	Flujo
<b>Activos Intangibles</b>					
1254-1	Licencias Informáticas e Intelectuales	17,984.81	17,984.81	17,984.81	Se presentara al término de su vida útil
<b>Activos Diferidos</b>					
	El Organismo no realizo Estudios y Proyecto en el ejercicio	0.00	0.00	0.00	0.00
<b>Amortización Acumulada</b>					
	El Organismo no realizo Estudios y Proyecto en el ejercicio	0.00	0.00	0.00	0.00
	<b>Total:</b>		<b>17,984.81</b>	<b>17,984.81</b>	<b>0.00</b>
	<b>Total:</b>	<b>0.00</b>	<b>17,984.81</b>	<b>17,984.81</b>	

C.P. Jose Isabel Reyes Solís  
Jefe del Departamento de Contabilidad

Elaborado por

Lic. Alejandro Galeana Ruiz  
Director de Finanzas y Administración

Revisado por

PROTUR  
DIRECCIÓN DE FINANZAS  
Y ADMINISTRACIÓN

Lic. José Luis González de la Vega-Otero  
Director General

Aprobado por

PROTUR  
DIRECCIÓN GENERAL

Lic. Carlos Ernesto Delgado Calderon

Comisario



TRANSFORMANDO  
**GUERRERO**  
GOBIERNO DEL ESTADO  
2021 - 2027

Ente público: **PROMOTORA TURISTICA DE GUERRERO**  
Notas a los Estados Financieros / Notas de Desglose  
Notas al Estado de Situación Financiera  
Activo  
Bienes Muebles, Inmuebles e Intangibles

Formato IC-13



**PROTUR**

Estimaciones y Deterioros

Texto y Formato Libre

Cuenta	Criterios para la determinación de las estimaciones	Observaciones
Estimación de cuentas incobrables	A la fecha no se tiene estipulado la determinación de estimaciones de cuentas incobrables	-----
-----	-----	-----
-----	-----	-----
-----	-----	-----

C.P. Jose Isabel Reyes Solis  
Jefe del Departamento de Contabilidad

Elaborado por

PROMOTORA TURISTICA  
DE GUERRERO  
Lic. Alejandro Galeana Ruiz  
Director de Finanzas y Administración  
  
Revisado por  
  
**PROTUR**  
DIRECCIÓN DE FINANZAS  
Y ADMINISTRACIÓN

Lic. José Luis González de la Vega Otero  
Director General  
  
Aprobado por  
  
**PROTUR**  
DIRECCIÓN GENERAL

Lic. Carlos Ernesto Delgado Calderon

Comisario



Ente público: PROMOTORA TURISTICA DE GUERRERO  
 Notas a los Estados Financieros / Notas de Desglose  
 Notas al Estado de Situación Financiera



**PROTUR**



Activo  
 Otros activos

Cuenta	Nombre de la cuenta	Monto	Características
1290	OTROS ACTIVOS NO CIRCULANTES		
1293	BIENES EN COMODATO		
1293-1-01	Restaurant el Tiburón - Acapulco	287,625.12	Bahia de Puerto Marqués- Acap.
1293-102	El Partenón Zihuatanejo	49,995,000.00	Bahia de Zihuatanejo, Zihua
	Total:	50,282,625.12	0.00

C.P. Jose Isabel Reyes Solis  
 Jefe del Departamento de Contabilidad

*[Signature]*  
 Elaborado por

Lic. Alejandro Sabinero Ruiz  
 Director de Finanzas y Administración

*[Signature]*  
 Revisado por  
  
**PROTUR**  
 DIRECCIÓN DE FINANZAS  
 Y ADMINISTRACIÓN

Lic. José Luis González de la Vega Otero  
 Director General

*[Signature]*  
 Aprobado por  
  
**PROTUR**  
 DIRECCIÓN GENERAL

Lic. Carlos Ernesto Delgado Calderon

*[Signature]*  
 Comisario







TRANSFORMANDO  
**GUERRERO**  
GOBIERNO DEL ESTADO  
2021 - 2027

Ente público: **PROMOTORA TURISTICA DE GUERRERO**  
Notas a los Estados Financieros / Notas de Desglose  
Notas al Estado de Situación Financiera  
**Pasivo**



Formato IC-16

**PROTUR**

Pasivos diferidos y otros

Cuenta	Nombre de la cuenta	Tipo	Monto	Naturaleza	Características
<b>2150</b>	<b>Pasivos Diferidos a Corto Plazo</b>		<b>0.00</b>		
2151	Ingresos cobrados por Adelantado a Corto Plazo		0.00		
2152	Intereses Cobrados por Adelantado a Corto Plazo		0.00		
2159	Otros Pasivos Diferidos a Corto Plazo		0.00		
<b>2190</b>	<b>Otros Pasivos a Corto Plazo</b>		<b>0.00</b>		
2191	Ingresos Por Clasificar		0.00		
2192	Recaudación por Participar		0.00		
2199	Otros Pasivos Circulantes		0.00		
<b>2240</b>	<b>PASIVOS DIFERIDO A LARGO PLAZO</b>		<b>2,284,204.00</b>		
2249	OTROS PASIVOS DIFERIDO A L.P.		2,284,204.00		
2249-01	Prima de Antigüedad por Pagar	Provisión	2,284,204.00	Estatal	Cualitativa
	Total		<b>2,284,204.00</b>		

C.P. Jose Isabel Reyes Solis  
Jefe del Departamento de Contabilidad

Elaborado por

PROMOTORA TURISTICA  
Lic. Alejandro Galeana Ruiz  
Director de Finanzas y Administración

Revisado por

**PROTUR**  
DIRECCIÓN DE FINANZAS  
Y ADMINISTRACIÓN

Lic. José Luis González de la Vega Otero  
Director General

Aprobado por

**PROTUR**  
DIRECCIÓN GENERAL

Lic. Carlos Ernesto Delgado Calderon

Comisario



Ente público: PROMOTORA TURISTICA DE GUERRERO  
 Notas a los Estados Financieros / Notas de Desglose  
 Notas al Estado de Actividades  
 Ingresos de Gestión

Formato IC-17



**PROTUR**

Cuenta	Nombre de la cuenta	Monto	Naturaleza	Características
<b>4100</b>	<b>INGRESOS DE GESTIÓN</b>			
<b>4151</b>	<b>PRODUCTOS</b>	<b>5,338.76</b>		
4151-03	Intereses Ganados Scotiabank	5,258.87	Particular	Cualitativa
4151-04	Intereses Ganados Santander	79.89	Particular	Cualitativa
<b>4173</b>	<b>INGRESOS POR VENTA DE BIENES Y PRESTACIÓN DE SERVICIOS DE ENTIDADES PARAESTATALES Y FIDEICOMISOS NO EMPRESARIALES Y NO FINANCIEROS</b>	<b>3,645,302.22</b>		
4173-07	Uso de Infraestructura	1,330,932.00	Particular	Cualitativa
4173-08	Accesos			
4173-09	Uso de Suelo	6,895.00	Particular	Cualitativa
4173-10	Arrendamiento Inmueble - CICI	2,307,475.22	Particular	Cualitativa
4173-12	Parcela 213			
4173-13	Parcela 230			
4173-14	Parcela 946			
<b>4210</b>	<b>PARTICIPACIONES , APORTACIONES, CONVENIOS, INCENTIVOS DERIVADOS DE LA COLABORACIÓN FISCAL Y FONDOS DISTINTOS DE APORTACIONES</b>	<b>8,312,506.10</b>		
<b>4213</b>	<b>CONVENIOS</b>			
<b>4213-1</b>	<b>GOBIERNO ESTATAL (CONVENIOS)</b>			
4213-1-01	RECURSOS VIVERISTAS	8,312,506.10	Particular	Cualitativa
<b>4220</b>	<b>TRANSFERENCIAS, ASIGNACIONES, SUBSIDIOS Y SUBVENCIONES, Y PENSIONES Y JUBILACIONES</b>	<b>10,522,651.49</b>		
<b>4221</b>	<b>TRANSFERENCIAS Y ASIGNACIONES</b>			
4221-02	Transferencias y Asignaciones	10,522,651.49	Particular	Cualitativa
<b>4390</b>	<b>INTERESES GANADOS DE TÍTULOS, VALORES Y DEMÁS</b>	<b>0.00</b>		
4399-1	Banco Banorte			
<b>4399</b>	<b>OTROS INGRESOS Y BENEFICIOS VARIOS</b>	<b>150,000.00</b>		
4399-2-01	Renta De 5 Casas - SEFINA, Chilpancingo	150,000.00	Particular	Cualitativa
	Total	<b>22,635,798.57</b>		

C.P. Jose Isabel Reyes Solis  
 Jefe del Departamento de Contabilidad

Elaborado por

PROMOTORA TURISTICA  
 DE GUERRERO  
 Lic. Alejandro Galeana Ruiz  
 Director de Finanzas y Administración

Revisado por  
**PROTUR**  
 DIRECCIÓN DE FINANZAS  
 Y ADMINISTRACIÓN

Lic. José Luis González de la Vega Otero  
 Director General

Aprobado por  
**PROTUR**  
 DIRECCIÓN GENERAL

Lic. Carlos Ernesto Delgado Calderon

Comisario



**Ente público: PROMOTORA TURISTICA DE GUERRERO**  
**Notas a los Estados Financieros / Notas de Desglose**  
**Notas al Estado de Actividades**  
**Otros Ingresos y Beneficios**

Formato IC-18



**PROTUR**

Cuenta	Nombre de la cuenta	Monto	Naturaleza	Características
4300	OTROS INGRESOS Y BENEFICIOS			
4399	OTROS INGRESOS Y BENEFICIOS VARIOS			
4399-2	Ingresos Contables			
4399-2-01	Renta de 5 Casas - SEFINA Chilpo	150,000.00	Derivado de contratos de arrendamiento	Ninguna
	Total	150,000.00		

C.P. Jose Isabel Reyes Solis  
 Jefe del Departamento de Contabilidad

Elaborado por

Lic. Alejandro Galeana Ruiz  
 Director de Finanzas y Administración

Revisado por  
  
**PROTUR**  
 DIRECCIÓN DE FINANZAS  
 Y ADMINISTRACIÓN

Lic. José Luis González de la Vega Otero  
 Director General

Aprobado por  
  
**PROTUR**  
 DIRECCIÓN GENERAL

Lic. Carlos Ernesto Delgado Calderon

Comisario

Gastos, transferencias, subsidios, otras ayudas, participaciones y aportaciones, otros gastos y pérdidas extraordinarias e ingresos y gastos extraordinarios

Cuenta	Nombre de la cuenta	Monto	% Gasto	Explicación
<b>5000</b>	<b>GASTOS Y OTRAS PÉRDIDAS</b>	<b>24,942,666.15</b>	<b>100.00%</b>	
<b>5100</b>	<b>GASTOS DE FUNCIONAMIENTO</b>	<b>15,469,394.44</b>	<b>62.02%</b>	
<b>5110</b>	SERVICIOS PERSONALES	11,487,043.30	46.05%	
<b>5120</b>	MATERIALES Y SUMINISTROS	1,164,007.53	7.52%	
<b>5130</b>	SERVICIOS GENERALES	2,818,343.61	24.53%	
<b>5290</b>	TRANSFERENCIAS AL EXTERIOR	<b>8,312,506.10</b>	<b>33.33%</b>	
<b>5292</b>	TRANSFERENCIAS AL SECTOR PRIVADO EXTERNO	<b>8,312,506.10</b>	<b>33.33%</b>	
5292-49302	TRANSFERENCIAS (VIVERISTAS)	8,312,506.10	33.33%	
<b>5500</b>	<b>OTROS GASTOS Y PÉRDIDAS EXTRAORDIARIAS</b>	<b>1,160,765.61</b>	<b>4.65%</b>	
<b>5510</b>	Estimaciones, Depreciaciones, Deterioros, Obsolescencia y Amortizaciones	1,160,765.61	4.65%	
<b>5513</b>	Depreciación de Bienes Inmuebles	<b>400,694.28</b>	<b>1.61%</b>	
5513-1	Depreciación de Edificios NO Habitacionales	400,694.28	1.61%	
<b>5514</b>	<u>DEPRECIACIÓN DE INFRAESTRURA</u>	<b>566,749.98</b>	<b>2.27%</b>	
5514-1	Infraestructura de Agua Potable	566,749.98	2.27%	
<b>5515</b>	<u>DEPRECIACIÓN DE BIENES MUEBLES</u>	<b>193,321.35</b>	<b>0.78%</b>	
5515-1	Depreciación de Mobiliario y Equipo de Administración	47,007.37	0.19%	
5515-2	Depreciación de Mobiliario y Equipo Educativo y Recreativo	8,908.00	0.04%	
5515-3	Depreciación de Equipo de Transporte	133,123.74	0.53%	
5515-4	Deprec. de Maquinaria, Otros Equipos y Herramienta	4,282.24	0.02%	
	Total	<b>24,942,666.15</b>		

C.P. Jose Isabel Reyes Solis  
Jefe del Departamento de Contabilidad

  
Elaborado por

Lic. Alejandro Galeana Ruiz  
Director de Finanzas y Administración

Revisado por

  
**PROTUR**  
DIRECCIÓN DE FINANZAS  
Y ADMINISTRACIÓN

Lic. José Luis González de la Vega Otero  
Director General

Aprobado por

  
**PROTUR**  
DIRECCIÓN GENERAL

Lic. Carlos Ernesto Delgado Calderon

Comisario

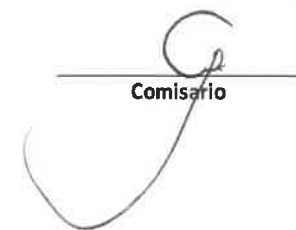



**Ente público: PROMOTORA TURISTICA DE GUERRERO**  
**Notas a los Estados Financieros / Notas de Desglose**  
**Notas al Estado de Variación en la Hacienda Pública**  
**Patrimonio Contribuido y Generado**

Formato IC-20



**PROTUR**

Cuenta	Nombre de la cuenta	Saldo Inicial	Saldo Final	Modificación	Tipo	Naturaleza
<b>3000</b>	<b>HACIENDA PÚBLICA PATRIMONIO</b>					
<b>3100</b>	<b>HACIENDA PUBLICA/PATRIMONIOCONTRIBUIDO 2021</b>	<b>359,393,759.56</b>	<b>359,393,759.56</b>	<b>0.00</b>	Actualización	Estado
3110	Aportaciones	306,854,020.96	306,854,020.96	0.00		
3120	Donaciones de Capital	48,217,037.52	48,217,037.52	0.00		
3130	Actualización de la Hacienda Pública/ Patrimonio	4,322,701.08	4,322,701.08	0.00		
<b>3200</b>	<b>HACIENDA PÚBLICA PATRIMONIO/GENERADO 2021</b>	<b>-152,673,095.91</b>	<b>-150,603,945.95</b>	<b>2,069,149.96</b>		
3210	Resultado del ejercicio (Ahorro desahorro)	0.00	0.00	0.00		
3220	Resultado de Ejercicios Anteriores	-152,876,581.80	-150,807,439.84	2,069,141.96	Ejercicios Anter	Estado
3230	Revalúos	186,439.00	186,447.00	8.00		
3250	Rectificaciones de Resultados de Ejercicios	17,046.89	17,046.89	0.00		
	<b>Total Hacienda Pública Patrimonio</b>	<b>206,720,663.65</b>	<b>208,789,813.61</b>	<b>2,069,149.96</b>		
	<b>Total</b>	<b>206,720,663.65</b>	<b>208,789,813.61</b>	<b>2,069,149.96</b>		

**C.P. Jose Isabel Reyes Solis**  
**Jefe del Departamento de Contabilidad**

Elaborado por

**Lic. Alejandro Galeana Ruiz**  
**Director de Finanzas y Administración**  
**PROMOTORA TURISTICA**  
**DE GUERRERO**

Revisado por



**PROTUR**  
**DIRECCIÓN DE FINANZAS**  
**Y ADMINISTRACIÓN**

**Lic. José Luis González de la Vega Otero**  
**Director General**

Aprobado por



**PROTUR**  
**DIRECCIÓN GENERAL**

**Lic. Carlos Ernesto Delgado Calderon**

Comisario





Ente público: PROMOTORA TURISTICA DE GUERRERO
Notas a los Estados Financieros / Notas de Desglose
Notas al Estado de Variación en la Hacienda Pública
Modificaciones al Patrimonio Contribuido



PROTUR

Table with 7 columns: Cuenta, Nombre de la cuenta, Saldo Inicial, Saldo Final, Modificación, Tipo, Naturaleza. Rows include HACIENDA PÚBLICA PATRIMONIO/Contribuido 2021, Aportaciones, Donaciones de Capital, Actualización de la Hacienda Pública/ Patrimonio, and a Total row.

C.P. Jose Isabel Reyes Solis
Jefe del Departamento de Contabilidad

Handwritten signature of Jose Isabel Reyes Solis
Elaborado por

Lic. Alejandro Ortega Ruiz
Director de Finanzas y Administración

Handwritten signature of Alejandro Ortega Ruiz
Revisado por
PROTUR
DIRECCIÓN DE FINANZAS Y ADMINISTRACIÓN

Lic. José Luis González de la Vega Otero
Director General

Handwritten signature of José Luis González de la Vega Otero
Aprobado por
PROTUR
DIRECCIÓN GENERAL

Lic. Carlos Ernesto Delgado Calderon

Handwritten signature of Carlos Ernesto Delgado Calderon
Comisario





Ente público: **PROMOTORA TURISTICA DE GUERRERO**  
**Notas a los Estados Financieros / Notas de Desglose**  
**Notas al Estado de Flujos de Efectivo**  
**Efectivo y Equivalentes**



## Flujo de Efectivo

Cuenta	Concepto	2022 (1)	2021 (2)
<b>1110</b>	<b>Efectivo y equivalentes</b>	<b>5,000.00</b>	<b>10,000.00</b>
1111-2	Fondos Fijos de Caja	5,000.00	10,000.00
<b>1113</b>	<b>Bancos/Dependencias y otros</b>	<b>773,998.52</b>	<b>3,074,416.37</b>
1113-1-01-01	Scotiabank InverlatCuenta. 1313	5,544.77	1,541,517.13
1113-1-01-03	ScotiaBank Inverlat Cuenta. 0980	269,427.52	462.15
1113-1-03-01	Santander Cuenta 3401	76,270.98	3,357.29
1113-1-03-05	Santander Cuenta 3035	422,755.25	1,529,079.80
1114	<b>Inversiones Temporales (hasta 3 meses)</b>		
1115	<b>Fondos con afectación específica</b>		
1116	<b>Depósitos de Fondos de Terceros y otros</b>	<b>101,422.57</b>	<b>101,422.57</b>
1116-1	Depósitos en Garantía	101,422.57	101,422.57
	<b>Total efectivo y equivalentes</b>	<b>880,421.09</b>	<b>3,185,838.94</b>

C.P. Jose Isabel Reyes Solis  
 Jefe del Departamento de Contabilidad

Elaborado por

PROMOTORA TURISTICA  
 DE GUERRERO  
 Lic. Alejandro Galeana Ruiz  
 Director de Finanzas y Administración

Revisado por  
  
**PROTUR**  
 DIRECCIÓN DE FINANZAS  
 Y ADMINISTRACIÓN

Lic. José Luis González de la Vega Otero  
 Director General

Aprobado por  
  
**PROTUR**  
 DIRECCIÓN GENERAL

Lic. Carlos Ernesto Delgado Calderon

Comisario

B) Presupuestales:

NOTAS DE MEMORIA

CUENTA	NOMBRE DE LA CUENTA	SALDO INICIAL 31 de Diciembre 2021	SALDO FINAL 30 de Junio 2022	FLUJO
8110-00-0000-00-0000-0000	LEY DE INGRESOS ESTIMADA	34,483,352.00	55,160,041.00	20,676,689.00
8120-00-0000-00-0000-0000	LEY DE INGRESOS POR EJECUTAR	17,251,953.24	36,033,055.78	18,781,102.54
8130-00-0000-00-0000-0000	LEY DE INGRESOS MODIFICADA	41,756,827.21	3,358,813.35	-38,398,013.86
8140-00-0000-00-0000-0000	LEY DE INGRESOS DEVENGADA	58,988,225.97	22,485,798.57	-36,502,427.40
8150-00-0000-00-0000-0000	LEY DE INGRESOS RECAUDADA	58,988,225.97	22,485,798.57	-36,502,427.40
8210-00-0000-00-0000-0000	PRESUPUESTO DE EGRESOS APROBADO	34,483,352.00	55,160,041.00	20,676,689.00
8220-00-0000-00-0000-0000	PRESUPUESTO DE EGRESOS POR EJERCER	19,417,883.94	34,617,405.62	15,199,521.68
8230-00-0000-00-0000-0000	PRESUPUESTO DE EGRESOS MODIFICADO	41,756,827.21	3,358,813.35	-38,398,013.86
8240-00-0000-00-0000-0000	PRESUPUESTO COMPROMETIDO	56,822,295.27	23,901,448.73	-32,920,846.54
8250-00-0000-00-0000-0000	PRESUPUESTO DEVENGADO	56,822,295.27	23,901,448.73	-32,920,846.54
8260-00-0000-00-0000-0000	PRESUPUESTO DE EGRESOS EJERCIDO	56,039,443.95	23,427,334.16	-32,612,109.79
8270-00-0000-00-0000-0000	PRESUPUESTO DE EGRESOS PAGADO	56,039,443.95	23,427,334.16	-32,612,109.79

C.P. Jose Isabel Reyes Solis  
Jefe del Departamento de Contabilidad

  
Elaborado por

Lic. Alejandro Baleana Ruiz  
Director de Finanzas y Administración

  
Revisado por  
  
**PROTUR**  
DIRECCIÓN DE FINANZAS  
Y ADMINISTRACIÓN

Lic. José Luis González de la Vega Otero  
Director General

  
Aprobado por  
  
**PROTUR**  
DIRECCIÓN GENERAL

Lic. Carlos Ernesto Delgado Calderon

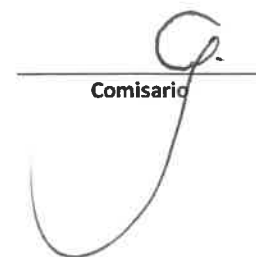
  
Comisario



## Nombre del Ente Público

Informe del 01 de enero al 30 de junio de 2022.

**PROTUR**

*La contabilidad Gubernamental, es la técnica que sustenta los sistemas de contabilidad Gubernamental, utilizado para el registro de las transacciones que lleven los entes públicos, con el objeto de generar información financiera que facilite la toma de decisiones y apoyo confiable en la administración de los recursos públicos.*

*La principal actividad del ente del ente es la de localizar Reservas Territoriales con vocación Turística, administrarla, elaborar estudios, ejecutar obras de infraestructura y Urbanización, realizar edificaciones e instalaciones, dotar, fomentar y promover el equipamiento urbano, adquirir, fraccionar y vender todo tipo de bienes muebles e inmuebles que contribuyan al fomento turístico; así como gestionar todo tipo de financiamiento para cumplir con sus fines.*

## NOTAS DE GESTIÓN ADMINISTRATIVA.

- Las notas de gestión administrativa deben contener los siguientes puntos:

**1. Introducción:**

Breve descripción de las actividades principales de la entidad.

*La principal actividad del ente es la de localizar Reservas Territoriales con vocación Turística, administrarla, elaborar estudios, ejecutar obras de infraestructura y Urbanización, realizar edificaciones e instalaciones, dotar, fomentar y promover el equipamiento urbano, adquirir, fraccionar y vender todo tipo de bienes muebles e inmuebles que contribuyan al fomento turístico; así como gestionar todo tipo de financiamiento para cumplir con sus fines.*

**2. Describir el panorama Económico y Financiero:**

Se informará sobre las principales condiciones económico-financieras bajo las cuales el ente público estuvo operando; y las cuales influyeron en la toma de decisiones de la administración.

El Organismo con anterioridad, operaba con recursos propios, siendo su principal fuente de financiamiento la compra – venta de inmuebles; teniendo actualmente una situación Financiera de \$47.00 de Activo Circulante por cada \$1.00 de sus obligaciones a Corto y Largo Plazo.

Activo Circulante	188'673,596.12	Pasivo Circulante	87'750,769.57
-------------------	----------------	-------------------	---------------

Actualmente el Organismo, opera con **Subsidios y Subvenciones** aportados por el Gobierno Estatal.

$$87'750,769.57 / 188'673,596.12 = 47.00$$



### 3. Autorización y antecedentes:

Se informará sobre:

- a) Constitución del Ente y principales cambios en su estructura durante el ejercicio fiscal 2021.

El 10 de septiembre de 1987, la Ley de Fomento al Turismo, crea Promotora turística de Guerrero como OPD del Gobierno Estatal, con personalidad Jurídica y patrimonio propio, para administrar las reservas territoriales destinadas a los proyectos turísticos y ejecutar obras de infraestructura y equipamiento urbano.

En 2022 no se dieron cambios en su estructura.

### 4. Organización y Objeto Social:

Se informará sobre:

- a) Objeto social y principales actividades.

El Objetivo Social del ente es el de Desarrollar Centros Turísticos para generar empleo, elevando la calidad de vida de los habitantes de los municipios en los que se ejecutan las acciones.

Entre otras actividades, desarrolla mantenimiento de vialidades en el Acapulco Diamante por cuenta del Gobierno del Estado.

- b) Régimen Jurídico que le es aplicable. (Forma como está dada de alta la entidad ante la Secretaría de Hacienda y Crédito Público, Unidad, etc.).

Régimen Jurídico: Es persona Moral sin fines de lucro.

- c) Consideraciones fiscales del ente: obligaciones fiscales (contribuciones que esté obligado pagar o retener).

Retenciones de ISR – ispt a los trabajadores del organismo  
Retenciones del 10% - ISR sobre arrendamiento y honorarios profesionales  
Retención y entero de IVA en actos accidentales de comercio  
Pago del 2% al Estado por remuneraciones al trabajo personal  
Pago de cuotas obrero patronal al IMSS  
Pago 5% al Infonavit

- d). Estructura organizacional básica. - \*Anexar organigrama de la entidad.

Se anexa estructura Organizacional al final del documento

- e). Fideicomisos, mandatos y análogos de los cuales es fideicomitente o fideicomisario.  
El organismo no participa como fideicomitente o fideicomisario en ningún Fideicomiso



## 5. Bases de Preparación de los Estados Financieros:

Se informará sobre:

a) Se ha observado la normatividad emitida por el CONAC y las disposiciones legales aplicables de acuerdo a lo siguiente:

1. Si (x)      No ( )

2. Sistema de contabilidad utilizado por la administración:

El Sistema utilizado por el ente es el SAACG net.

b) La normatividad aplicada para el reconocimiento, valuación y revelación de los diferentes rubros de la información financiera, así como las bases de medición utilizadas para la elaboración de los estados financieros; por ejemplo: costo histórico, valor de realización, valor razonable, valor de recuperación o cualquier otro método empleado y los criterios de aplicación de los mismos.

Normatividad aplicada:

- El Marco Jurídico:  
Legislación Local y Federal

- Lineamientos Técnicos:  
Clasificadores:  
Clasificador por Rubro de Ingresos  
Clasificador Económico  
Clasificador por fuente de Financiamiento  
Clasificador por Objeto del Gasto  
Clasificador por Tipo de Gasto  
Clasificación Administrativa  
Clasificador Funcional del Gasto  
Clasificador Programático

- Inventarios:  
Catálogo de Bienes Muebles  
Catálogo de Bienes Inmuebles

- Lineamientos:  
Momentos Contables de los Ingresos  
Momentos Contables de Egresos  
Matrices de Ingresos y de Egresos

c) Postulados básicos de contabilidad gubernamental.

- . Sustancia Económica
- . Entes Públicos
- . Existencia Permanente
- . Revelación Suficiente



- . Importancia Relativa
- . Registro e Integración Presupuestaria
- . Consolidación de la Información Financiera
- . Devengado Contable
- . Valuación
- . Dualidad Económica

**d) Normatividad supletoria.** En caso de emplear varios grupos de normatividades (normatividades supletorias), deberá realizar la justificación razonable correspondiente, su alineación con los PBCG y a las características cualitativas asociadas descritas en el MCCG (documentos publicados en el Diario Oficial de la Federación, agosto 2009).

Normatividad Supletoria: La Constitución Política de los Estados Unidos Mexicanos

**e) Para las entidades que por primera vez estén implementando el base devengado de acuerdo a la Ley de Contabilidad, deberán:**

Para el Organismo, no es la Primera vez que se está implementando la base Devengado

**\*Revelar las nuevas políticas de reconocimiento:**

Sin aplicación de nuevas políticas de reconocimiento

**\*Revelar el Plan de implementación:**

Sin Plan de Implementación

**\*Revelar los cambios en las políticas, la clasificación y medición de las mismas, así como su impacto en la información financiera:**

Sin cambios en las políticas, clasificación y medición, sin impacto en la información financiera

## **6. Políticas de Contabilidad Significativas:**

Se informará sobre:

**a) Actualización:** se informará del método utilizado para la actualización del valor de los activos, pasivos y Hacienda Pública y/o patrimonio y las razones de dicha elección. Así como informar de la desconexión o reconexión inflacionaria:

Debido a que el Organismo no opero en un entorno inflacionario, no se reconocieron los efectos inflacionarios en 2022





## Nombre del Ente Público

Informe del 01 de enero al 30 de junio de 2022.



PROTUR

**b) Beneficios a empleados:** revelar el cálculo de la reserva actuarial, valor presente de los ingresos esperados, comparado con el valor presente de la estimación de gastos tanto de los beneficiarios actuales como futuros:

Los beneficios que se otorgan a los empleados, son los señalados por las leyes laborales que otorgan prestaciones, como son las prestaciones del Instituto Mexicano del Seguro Social e INFONAVIT.

**c) Provisiones:** objetivo de su creación, monto y plazo:

Se provisionan adeudos no pagados en el ejercicio (ADEFAS). Registrándose el equivalente al monto del adeudo por un periodo de 5 años.

**d) Reservas:** objetivo de su creación, monto y plazo:

Se reconoce la Prima de Antigüedad para quien se hace acreedor, específicamente a trabajadores que prestaron servicios de trabajo, por renuncia a quienes rebasen 15 años de servicios prestados.

**e) Cambios en políticas contables y corrección de errores** junto con la revelación de los efectos que se tendrá en la información financiera del ente público, ya sea retrospectivos o prospectivos:

A partir del ejercicio Fiscal 2017, el Organismo cambia su política contable, aplicando la Armonización Contable y Presupuestal utilizando en el Sistema SAACG Net.

**f) Reclasificaciones:** Se deben revelar todos aquellos movimientos entre cuentas por efectos de cambios en los tipos de operaciones:

Se reclasifican registros contables cuando se detectan incorrectas aplicaciones

**g) Depuración y cancelación de saldos:**

Al final de cada ejercicio fiscal, se depuración y se cancelación saldos, dando de baja los activos en desuso u obsolescencia o gastos provisionados no pagaderos mayores a 5 años de su creación.

## 7. Posición en Moneda Extranjera y Protección por Riesgo Cambiario:

**a) Pasivos en moneda extranjera.**

En la contabilidad NO se registran operaciones en Moneda Extranjeras.



## Nombre del Ente Público

Informe del 01 de enero al 30 de junio de 2022.



PROTUR

**b) Tipo de cambio**

Las operaciones pactadas en moneda extranjera, se aplica el Tipo de Cambio emitido por el Banco Nacional de México, para su registro contable en libros.

**c) Equivalente en moneda nacional.**

Las operaciones pactadas en moneda extranjera (principalmente las que se dan en la compra – venta de inmuebles con vocación turística) se equiparan al tipo de cambio emitidos por el Banco Nacional de México para determinar su equivalencia en Moneda Nacional.

\*Adicionalmente, se informará sobre los métodos de protección de riesgo por variaciones en el tipo de cambio.

**8. Reporte Analítico del Activo:**

Debe mostrar la siguiente información:

**a) Vida útil o porcentajes de depreciación, deterioro o amortización utilizados en los diferentes tipos de activos:**

	Vida útil	% Depre.
<u>Depreciación Acumulada de Bienes Inmuebles</u>	20 años	5%
<u>Depreciación Acumulada de Infraestructura</u>	20 años	5%
<u>Depreciación Acumulada de Bienes Muebles:</u>		
Depreciación Acumulada de Mobiliario y Equipo de Administración:		
Muebles de Oficina y Estantería	10 años	10%
Equipos de Cómputo y de Tecnologías de la Información	3.33 Años	30%
Otros Mobiliarios y Equipos	10 Años	10%
Depreciación Acumulada de Mobiliario y Equipo Educativo y Recreativo:		
Equipos y Aparatos Audiovisuales	10 Años	10%
Cámaras Fotográficas y de Video	10 Años	10%
Depreciación Acumulada de Equipo de Transporte	4 Años	25%
Depreciación Acumulada de Maquinaria, Otros Equipos y Herramientas		
Equipo de Comunicación y Telecomunicación	10 Años	10%
Equipo de Generación Eléctrica	10 Años	10%
Herramientas y Máquinas – Herramientas	10 Años	10%
Otros Equipos	10 Años	10%

**b) Cambios en el porcentaje de depreciación o valor residual de los activos:**

Se continúa operando con el mismo porcentaje de depreciación señalados en el art. 34 de la Ley del ISR.

**c) Importe de los gastos capitalizados en el ejercicio, tanto financieros como de investigación y desarrollo:**



En el presente ejercicio no se capitalizaron gastos, debido a que no se realizaron inversiones en obras.

**d) Riesgos por tipo de cambio o tipo de interés de las inversiones financieras:**

En el presente ejercicio el Organismo no opero con moneda extranjera.

**e) Valor activado en el ejercicio de los bienes construidos por la entidad:**

En el presente ejercicio no se activaron bienes debido a que No se construyeron bienes por la entidad.

**f) Otras circunstancias de carácter significativo que afecten el activo, tales como bienes en garantía, señalados en embargos, litigios, títulos de inversiones entregados en garantías, baja significativa del valor de inversiones financieras, etc.:**

Por ninguna circunstancia el Organismo no entrego bienes en garantía por embargos, litigios, títulos de inversiones, etc.

**g) Desmantelamiento de activos, procedimientos, implicaciones, efectos contables:**

Por ningún motivo el Organismo, realizo desmantelamiento de activos.

**h) Administración de activos; planeación con el objetivo de que el ente los utilice de manera más efectiva:**

Se da mantenimiento adecuado a los activos, para obtener mejores resultados en su utilización

## **9. Fideicomisos, Mandatos y Análogos:**

Se deberá informar:

**a) Por ramo administrativo que los reporta:**

El Organismo no participa ni hace aportaciones de capital, como fideicomitente o fideicomisario en ningún fideicomiso.

**b) Enlistar los de mayor monto de disponibilidad, relacionando aquéllos que conforman el 80% de las disponibilidades:**



## Nombre del Ente Público



Informe del 01 de enero al 30 de junio de 2022.

**PROTUR**

El Organismo no participa ni hace aportaciones de capital, como fideicomitente o fideicomisario en ningún fideicomiso.

**10. Reporte de la Recaudación:**

a) Análisis del comportamiento de la recaudación correspondiente al ente público o cualquier tipo de ingreso, de forma separada los ingresos locales de los federales:

Ingresos de Gestión:

Productos Financieros	5,338.76
Ingresos por venta de bienes y prestación de servicios (Derechos).	3'645,302.22
Convenios	8'312,506.10
Subsidios y Subvenciones (Estatal).	10'522,651.49
Otros Ingresos y Beneficios	150,000.00
Total, Ingresos Recaudados	22'635,798.57

\*Esta partida se afectó solo de manera contable el ingreso, en virtud de que este recurso se transfirió a 3 grupos de Viveristas no son recursos propios de la Promotora Turística de Guerrero y al igual el gasto se registro solo contablemente en la cuenta 5292-49302

En el Presente ejercicio el ente no recibió recursos federales.

En 2022, el Organismo, operó con Subsidios y Subvenciones asignados por el gobierno Estatal.

b) Proyección de la recaudación e ingresos en el mediano plazo:

Proyección ingresos de Gestión:

Ingresos por venta de bienes y prestación de servicios	3'645,302.22
Otros Ingresos y Beneficios	0.00
Subsidios y Subvenciones	10'522,651.49
Total, de Ingresos Proyectados	14'167,953.71

**11. Información sobre la Deuda y el Reporte Analítico de la Deuda:**

Se informará lo siguiente:

a) Utilizar al menos los siguientes indicadores: deuda respecto al PIB y deuda respecto a la recaudación tomando, como mínimo, un período igual o menor a 5 años.



Nombre del Ente Público

Informe del 01 de enero al 30 de junio de 2022.



PROTUR

En el presente ejercicio fiscal, el Organismo no concreto operaciones crediticias

b) Información de manera agrupada por tipo de valor gubernamental o instrumento financiero en la que se considere intereses, comisiones, tasa, perfil de vencimiento y otros gastos de la deuda.

En el presente ejercicio el Organismo no concreto operaciones crediticias

## 12. Calificaciones otorgadas:

Informar, tanto del ente público como cualquier transacción realizada, que haya sido sujeta a una calificación crediticia:

A la fecha del presente informe, el Organismo no ha realizado operaciones crediticias; por lo tanto, no ha sido sujeta a ninguna calificación.

## 13) Proceso de mejoras:

Se informará de:

### a) Principales Políticas de control interno:

Las principales políticas de Control Interno son realizadas en base a lineamientos generales de racionalidad, disciplina y eficacia; con respecto al ejercicio del gasto, se cuenta con el área de Recursos Materiales, quien revisa la aplicación, como son: requisición de compra de materiales, pago de Servicios Generales, revisión de documentos comprobatorios que reúnan requisitos fiscales y administrativos y que estén debidamente autorizados por la autoridad competente; se cuenta entre otros con un Comisario Público dependiente de la Contraloría y Transparencia Gubernamental del Gobierno del Estado, quien informa de las actividades que realiza el ente.

### b) Medidas de desempeño financiero, metas y alcance:

Se tiene implementado el Sistema de Evaluación al Desempeño, mas sin embargo el comportamiento negativo del mercado inmobiliario ha impactado al ente por su principal actividad de compra venta de inmuebles turístico.

## 14. Información por Segmentos:

Cuando se considere necesario se podrá revelar la información financiera de manera segmentada debido a la diversidad de las actividades y operaciones que realizan los entes públicos, ya que la misma proporciona información acerca de las diferentes actividades operativas en las cuales participa, de los productos o servicios que maneja, de las diferentes áreas geográficas, de los



Nombre del Ente Público

Informe del 01 de enero al 30 de junio de 2022.



PROTUR

grupos homogéneos con el objetivo de entender el desempeño del ente, evaluar mejor los riesgos y beneficios del mismo; y entenderlo como un todo y sus partes integrantes.

Consecuentemente, esta información contribuye al análisis más preciso de la situación financiera, grados y fuentes de riesgo y crecimiento potencial de negocio.

El Organismo no presenta información segmentada, debido a que presenta sus registros en un solo objetivo.

#### 15. Eventos Posteriores al Cierre:

El ente público informará el efecto en sus estados financieros de aquellos hechos ocurridos en el período posterior al que informa, que proporcionan mayor evidencia sobre eventos que le afecten económicamente y que no se conocían a la fecha de cierre.

Los eventos que afectan económicamente al ente y que no se conocían a la fecha del cierre se incorporan a los estados financieros.

#### 16. Partes Relacionadas:

Se debe establecer por escrito que no existen partes relacionadas que pudieran ejercer influencia significativa sobre la toma de decisiones financieras y operativas:

A la fecha del presente informe no se tienen partes relacionadas que informar.

#### 17. Responsabilidad sobre la presentación razonable de los Estados Financieros:

La Información Contable deberá estar firmada en cada página de la misma e incluir al final la siguiente leyenda: "Bajo protesta de decir verdad declaramos que los Estados Financieros y sus notas, son razonablemente correctos y son responsabilidad del emisor". Lo anterior, no será aplicable para la información contable consolidada.

I. Bajo protesta de decir verdad, declaramos que los Estados Financieros y sus Notas, son razonablemente correctos y son responsabilidad del emisor.

II. Los Estados Financieros se prepararon sobre la base de las disposiciones en materia de información financiera en la LGCG, en los Postulados Básicos, en las Normas Generales y Específicas de la Información Financiera Gubernamental para el Sector Paraestatal; Preparados en M. N., reconociendo el efecto Inflacionario.

III. La información Financiera, se elaboró conforme a las Normas, Criterios y Principios Técnicos, emitidos por el CONAC y las disposiciones legales aplicables, obedeciendo las mejores prácticas contables.

IV. A la fecha del presente Informe, el Organismo, no contempla Deuda Pública.





Nombre del Ente Público

Informe del 01 de enero al 30 de junio de 2022.

**PROTUR**

V. El Organismo NO presenta partes relacionadas que pudieran ejercer influencia significativa sobre la toma de decisiones financieras y operativas.

### Recomendaciones

**Nota 1:** Las notas de Gestión Administrativa sólo se presentarán en medio digital, las notas que no estén contempladas en el formato se agregarán libremente al mismo.

**Nota 2:** Notas de Gestión Administrativa deberá llenar todos sus apartados, en caso de que no se tenga información por presentar en algún apartado se debe indicar con la leyenda «**No aplica**»

---

Anexo del PUNTO. 4 Inciso d)



TRANSFORMANDO  
**GUERRERO**  
GOBIERNO DEL ESTADO  
2021 - 2027

Nombre del Ente Público

Informe del 01 de enero al 30 de junio de 2022.



**PROTUR**

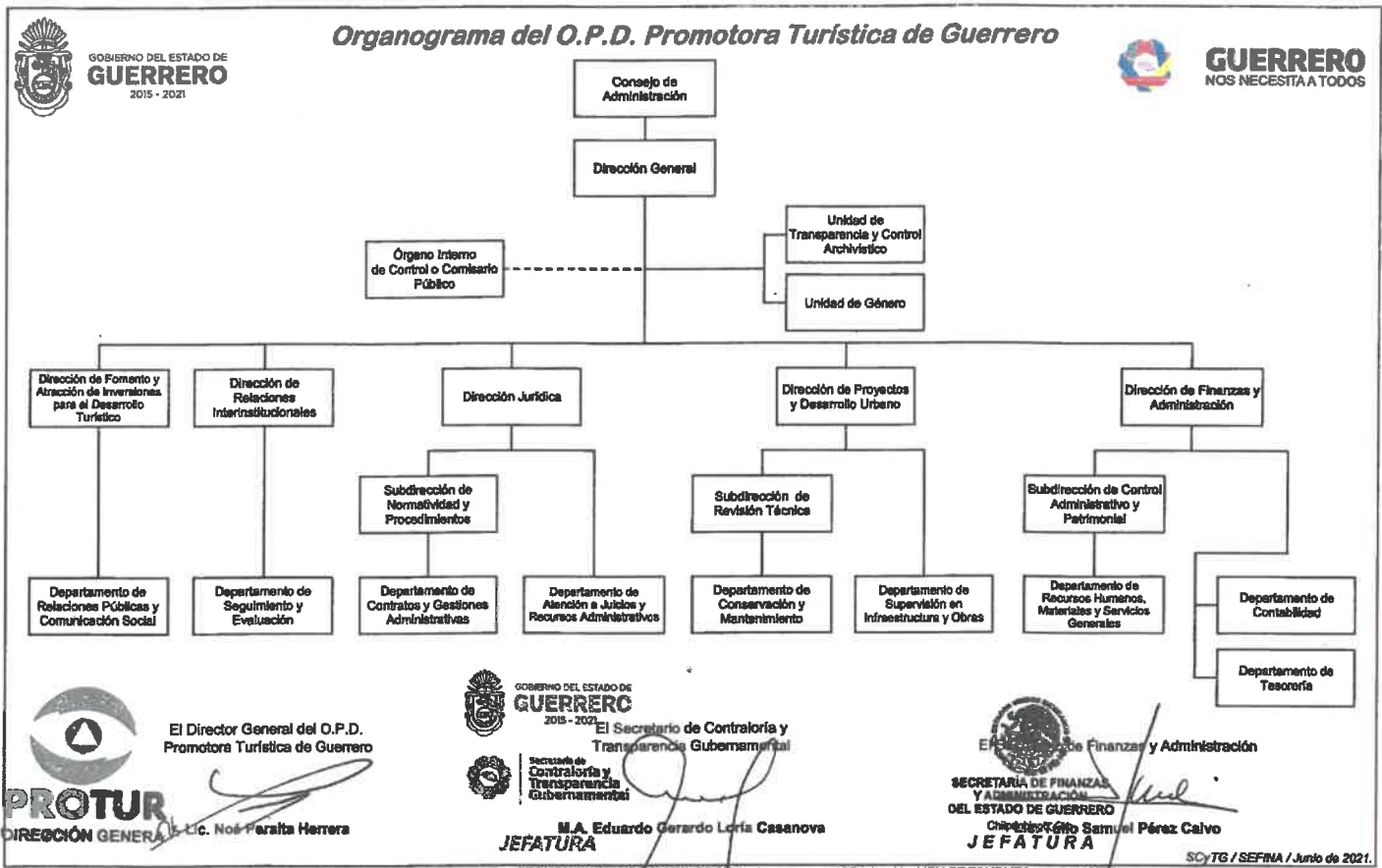

El presente organograma se complementa con los dictámenes SCYTG / DICTAMEN ESTRUCTURAL / APEG-OPD-PROTUR / 004 / 2021 y SFA / DICTAMEN PRESUPUESTAL / PROTUR / 026 / 2021.

C.P. José Isabel Reyes Solís

Jefe del Departamento de Contabilidad

Elaborado por

PROMOTORA TURISTICA  
DE GUERRERO

Lic. Alexandro Galeana Ruiz  
Director de Finanzas y Administración

Revisado por

**PROTUR**  
DIRECCIÓN DE FINANZAS  
Y ADMINISTRACIÓN

Lic. José Luis González de la Vega Otero

Director General

  
**PROTUR**  
DIRECCIÓN GENERAL

Aprobado por

Lic. Carlos Ernesto Delgado Calderon

Comisario