

Ente público: OPD Instituto Radio y Televisión de Guerrero.  
 Notas a los Estados Financieros / Notas de Desglose  
 Notas al Estado de Situación Financiera  
 Activo

Efectivo y Equivalentes  
 Periodo: Del 01 de Enero al 31 de Diciembre de 2022.

Fondos con afectación específica

Cuenta	Nombre de la cuenta	Tipo	Monto
	NO APLICA		
Total			0.00

Inversiones financieras

Cuenta	Nombre de la cuenta	Tipo	Monto	Clasificación a corto y largo plazo		
				Menor a 3 meses	De 3 a 12 meses	mayor a 12 meses
	NO APLICA					
Total			0.00			

Bajo protesta de decir verdad declaramos que los Estados Financieros y sus Notas son razonablemente correctos y responsabilidad del emisor.

Revisado por:  
 L.C. LORENZO ROGELIO MASTACHE VELASCO  
 Director Administrativo

Aprobado por:  
  
 LIC. ELIAS NORIEGA GARCIA  
 Director General

Ente público: OPD Instituto Radio y Televisión de Guerrero.  
 Notas a los Estados Financieros / Notas de Desglose  
 Notas al Estado de Situación Financiera  
 Activo

Derechos a Recibir Efectivo y Equivalentes y Bienes o Servicios a Recibir  
 Periodo: Del 01 de Enero al 31 de Diciembre de 2022.

Ingresos por recuperar a corto plazo

Cuenta	Nombre de la cuenta	Monto	Importe pendiente de cobro		Montos sujetos a algún tipo de juicio	
			2022	2021	Tipo	Factibilidad de cobro
1122	CUENTAS POR COBRAR A CORTO PLAZO.	5,056,768.79	5,056,768.79	1,064,830.00		
1123	DEUDORES DIVERSOS POR COBRAR A CORTO PLAZO	17,854.62	17,854.62	5,927.45		
1124	INGRESOS X RECUPERAR A CORTO PLAZO	0.00	0.00	0.00		
1126	PRÉSTAMOS A CORTO PLAZO	3,000.00	3,000.00	0.00		
1130	DERECHOS A RECIBIR BIENES Y SERVICIOS.	9,096.16	9,096.16	12,510.04		
	<b>Total</b>	<b>5,086,719.57</b>				

Bajo protesta de decir verdad declaramos que los Estados Financieros y sus Notas son razonablemente correctos y responsabilidad del emisor.

Revisado por:  
 L.C. LORENZO ROGELIO MASTACHE  
 Director Administrativo

Aprobado por:  
  
 LIC. ELÍAS NORIEGA GARCÍA  
 Director General







Ente público: OPD Instituto Radio y Televisión de Guerrero.  
 Notas a los Estados Financieros / Notas de Desglose  
 Notas al Estado de Situación Financiera  
 Activo

Bienes Muebles, Inmuebles e Intangibles  
 Estimaciones y Deterioros

Periodo: Del 01 de Enero al 31 de Diciembre de 2022.

Texto y Formato Libre	Cuenta	Criterios para la Determinación de las Estimaciones	Observaciones
5510.-Estimaciones, Depreciaciones Deterioros - Obsolescencia y Amortizaciones.		Estimaciones de Inventarios: Se calcula de acuerdo al porcentaje de la Depreciación y/o vida útil de Bienes Inmuebles Muebles según corresponda. De las cuentas Incobrables: Es de acuerdo a la Aprobación del Consejo del Gobierno del Estado para la Aprobación de su Estimación.	El Equipo de Transporte Depreciado casi en su totalidad.
(especificar otras)			

Bajo protesta de decir verdad declaramos que los Estados Financieros y sus Notas son razonablemente correctos y responsabilidad del emisor.

Revisado por:  
 L. C. LORENZO ROQUE MASTACHE VELASCO  
 Director Administrativo



Aprobado por:  
 LIC. ELÍAS NORIEGA GARCÍA  
 Director General







Ente público: OPD Instituto Radio y Televisión de Guerrero.  
 Notas a los Estados Financieros / Notas de Desglose  
 Notas al Estado de Situación Financiera  
**Pasivo**

Periodo: Del 01 de Enero al 31 de Diciembre de 2022.

Pasivos diferidos y otros

Cuenta	Nombre de la cuenta	Tipo	Monto	Naturaleza	Características
2159	Otros Pasivos Diferidos a Corto plazo	Créditos	372,320.00	Particulares	Créditos por Recuperar
	<b>Total</b>		<b>372,320.00</b>		

Bajo protesta de decir verdad declaramos que los Estados Financieros y sus Notas son razonablemente correctos y responsabilidad del emisor.

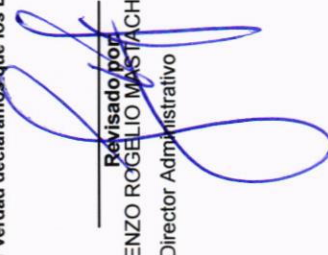

Revisado por:  
 L.C. LORENZO ROGELIO MASTACHE VELASCO  
 Director Administrativo



Aprobado por:  
 LIC. ELÍAS NORIEGA GARCÍA  
 Director General

Ente público: OPD Instituto Radio y Televisión de Guerrero.  
 Notas a los Estados Financieros / Notas de Desglose  
 Notas al Estado de Actividades  
 Ingresos de Gestión  
 Periodo: Del 01 de Enero al 31 de Diciembre de 2022.

Cuenta	Nombre de la cuenta	Monto	Naturaleza	Características
4151	Productos	131.97	BancosParticulares	Intereses Bancarios.
4173	Ingresos por Venta de Bienes y Servicios	2,740,975.60	Particulares	Patrocinios cuadyubantes en la necesidad y operación del Instituto.
4200	Participaciones, Aportaciones, Transferencias, Asignaciones, Subsidios y Otras Ayudas	43,020,632.63	Estatal	Subsidiados por parte del Gobierno del Estado.
	<b>Total</b>	<b>45,761,740.20</b>		

Bajo protesta de decir verdad declaramos que los Estados Financieros y sus Notas son razonablemente correctos y responsabilidad del emisor.

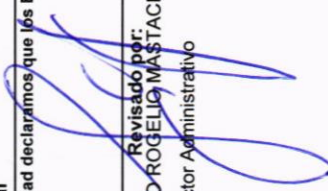

Revisado por:  
 L.C. LORENZO ROGELIO MASTACHE VELASCO  
 Director Administrativo



Aprobado por:  
 LIC. ELÍAS NORIEGA GARCÍA  
 Director General



Ente público: OPD Instituto Radio y Televisión de Guerrero.  
 Notas a los Estados Financieros / Notas de Desglose  
 Notas al Estado de Actividades  
 Otros Ingresos y Beneficios

Periodo: Del 01 de Enero al 31 de Diciembre de 2022.

Cuenta	Nombre de la cuenta	Tipo	Naturaleza	Características
4399	Otros Ingresos y Beneficios Varios	22,555.82	Particulares	Diferencias en Gastos y otros Ingresos.
	<b>Total</b>	<b>22,555.82</b>		

Bajo protesta de decir verdad declaramos que los Estados Financieros y sus Notas son razonablemente correctos y responsabilidad del emisor.

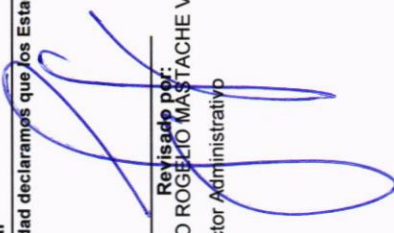

Revisado por:  
 L. C. LORENZO ROGELIO MASTACHE VELASCO  
 Director Administrativo

  
 Aprobado por:  
 LIC. ELIAS NORIEGA GARCIA  
 Director General

**Ente público: OPD Instituto Radio y Televisión de Guerrero.**  
**Notas a los Estados Financieros / Notas de Desglose**  
**Notas al Estado de Actividades**  
**Gastos y Otras Pérdidas**

**Período: Del 01 de Enero al 31 de Diciembre de 2022.**

Gastos, transferencias, subsidios, otras ayudas, participaciones y aportaciones, otros gastos y pérdidas extraordinarias e ingresos y gastos extraordinarios

Cuenta	Nombre de la cuenta	Monto	% Gasto	Explicación
5000	Gastos y Otras Pérdidas	43,518,196.16	95.05%	Servicios Personales
	<b>Total</b>	<b>43,518,196.16</b>		

Bajo protesta de decir verdad declaramos que los Estados Financieros y sus Notas son razonablemente correctos y responsabilidad del emisor.



**Revisado por:**  
**L.C. LORENZO ROGELIO MASTACHE VELASCO**  
 Director Administrativo



**Aprobado por:**  
**LIC. ELÍAS NORIEGA GARCÍA**  
 Director General

Ente público: OPD Instituto Radio y Televisión de Guerrero.

Notas a los Estados Financieros / Notas de Desglose  
 Notas al Estado de Variación en la Hacienda Pública  
 Patrimonio Contribuido y Generado

Periodo: Del 01 de Enero al 31 de Diciembre de 2022.

Cuenta	Nombre de la cuenta	Saldo Inicial	Saldo Final	Modificación	Tipo	Naturaleza
3100	Hacienda Pública/Patrimonio Contribuido.	100,941.00	100,941.00	0.00	Aportaciones	Estatal
	<b>Total</b>	<b>100,941.00</b>				

Bajo protesta de decir verdad declaramos que los Estados Financieros y sus Notas son razonablemente correctos y responsabilidad del emisor.



Revisado por:  
 L.C. LORENZO ROGELIO MASTACHE  
 Director Administrativo

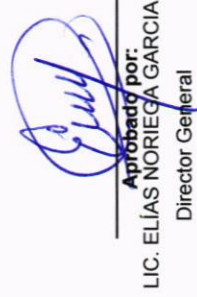

Aprobado por:  
 LIC. ELÍAS NORIEGA GARCÍA  
 Director General



Ente público: OPD Instituto Radio y Televisión de Guerrero.  
 Notas a los Estados Financieros / Notas de Desglose  
 Notas al Estado de Flujos de Efectivo  
 Efectivo y Equivalentes

Periodo: Del 01 de Enero al 31 de Diciembre de 2022.

Flujo de Efectivo

Cuenta	Concepto	2022	2021
Efectivo en bancos - Tesorería			
	<b>NO APLICA</b>		
Efectivo en bancos - Dependencias			
1111	Fondo Fijo de Caja	30,000.00	24,000.00
1113	Bancos	2,220,334.78	2,635,609.79
Inversiones Temporales (hasta 3 meses)			
	<b>NO APLICA</b>		
Fondos con afectación específica			
	<b>NO APLICA</b>		
Depósitos de Fondos de Terceros y otros			
	<b>NO APLICA</b>		
	<b>Total efectivo y equivalentes</b>	<b>2,250,334.78</b>	

Bajo protesta de decir verdad declaramos que los Estados Financieros y sus Notas son razonablemente correctos y responsabilidad del emisor.

Revisado por:  
 L.C. LORENZO ROGELIO MASTACHE VELASCO  
 Director Administrativo

  
 Aprobado por:  
 LIC. ELIAS NORIEGA GARCIA  
 Director General

## O.P.D INSTITUTO RADIO Y TELEVISIÓN DE GUERRERO.

Informe del 01 de Enero al 31 de Diciembre de 2022.

### NOTAS DE GESTIÓN ADMINISTRATIVA

- Las notas de gestión administrativa deben contener los siguientes puntos:

#### **1. Introducción:**

##### **Breve descripción de las actividades principales de la entidad.**

El OPD Instituto Radio y Televisión de Guerrero es un Organismo que fue creado para producir, adquirir y difundir programas culturales, educativos e informativos que contribuyan al fortalecimiento de la Entidad en su ámbito social.

#### **2. Describir el panorama económico y financiero:**

**Se informará sobre las principales condiciones económico-financieras bajo las cuales el ente público estuvo operando; y las cuales influyeron en la toma de decisiones de la administración.**

El organismo esta subsidiado por el Gobierno del Estado complementando su situación financiera con recursos propios generados por la operación de 6 estaciones de Radio, una televisora por medio de Convenios y Patrocinios con Particulares, Entidades Municipales y Estatales.

El Organismo precisa de un Consejo de Administración para la toma de decisiones que permitan fortalecer su operatividad económica y financiera.

#### **3. Autorización y antecedentes:**

**Se informará sobre:**

a) Constitución del Ente y principales cambios en su estructura durante el ejercicio fiscal que se informa.

Mediante decreto del 7 de noviembre de 1986, y publicado en el Periódico Oficial del Gobierno del Estado de fecha 28 de noviembre de 1986, se creó el Organismo Público Descentralizado denominado Televisión Educativa del Estado de Guerrero.

En el año de 1986, el Ejecutivo del Estado crea el Organismo Público Descentralizado, denominado Radio Guerrero, mediante el decreto del 17 de Noviembre de 1986, y publicado en el Periódico Oficial del Gobierno del Estado de fecha 28 de Noviembre de 1986.

En el año de 1987, se fusionan los Organismos Públicos Descentralizados, Televisión Educativa del Estado de Guerrero y Radio Guerrero, mediante decreto que se publicó en el Periódico Oficial de Fecha 26 de Junio de 1987, para formar el Organismo Público Descentralizado Radio y Televisión de Guerrero.

En sesión de Fecha 26 de Julio de 2018, los Ciudadanos Diputados integrantes de las Comisiones Unidas de Desarrollo Social y de Justicia. Presentaron a la plenaria el Dictamen para cambiar el nombre de OPD Radio y Televisión de Guerrero a OPD Instituto Radio y Televisión de Guerrero con Proyecto de Ley 762. Publicado en el Periódico Oficial el 31 de Julio de 2018.



# O.P.D INSTITUTO RADIO Y TELEVISIÓN DE GUERRERO.

Informe del 01 de Enero al 31 de Diciembre de 2022.

## 4. Organización y objeto social:

Se informará sobre:

### a) Objeto social y principales actividades.

-El OPD Instituto Radio y Televisión de Guerrero tiene el Objetivo de Fomentar la convivencia Social y la enseñanza Educativa de la Comunidad Guerrerense a través de la promoción y difusión de programas eminentemente educativos y culturales.

### b) Régimen jurídico que le es aplicable. (Forma como está dada de alta la entidad ante la Secretaría de Hacienda y Crédito Público, Unidad, etc.).

- Es un Organismo con servicios de Esparcimiento con fines no lucrativos.

### c) Consideraciones fiscales del ente: obligaciones fiscales (Contribuciones que esté obligado a pagar o retener).

- Pagos provisionales mensuales:
- ISR Retenciones por salarios.
- ISR Retenciones por Servicios Profesionales
- ISR Retenciones por Arrendamiento.
- IVA Retenido
- IVA Actos Accidentales.
- Declaración Informativa Anual de Sueldos y Salarios.

### d) Estructura organizacional básica.-\*Anexar organigrama de la entidad.

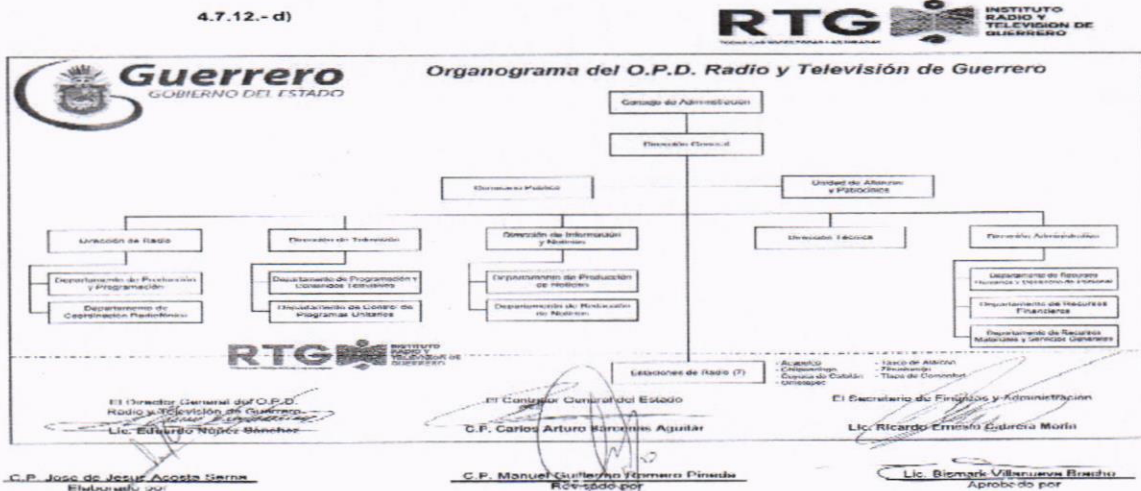

**O.P.D INSTITUTO RADIO Y TELEVISIÓN DE GUERRERO.**

Informe del 01 de Enero al 31 de Diciembre de 2022.

**e) Fideicomisos, mandatos y análogos de los cuales es fideicomitente o fideicomisario.**

- El OPD Instituto Radio y Televisión de Guerrero solo recibe recursos Estatales para Gastos de Operación y no maneja excedente monetario para realizar contratos de Fideicomisos

**5. Bases de Preparación de los Estados Financieros:**

**Se informará sobre:**

**a) Se ha observado la normatividad emitida por el CONAC y las disposiciones legales aplicables de acuerdo a lo siguiente:**

Si (  )      No (  )

**b) La normatividad aplicada para el reconocimiento, valuación y revelación de los diferentes rubros de la información financiera, así como las bases de medición utilizadas para la elaboración de los estados financieros; por ejemplo: costo histórico, valor de realización, valor razonable, valor de recuperación o cualquier otro método empleado y los criterios de aplicación de los mismos.**

- Se basa en la norma y metodología aplicable a los entes públicos conforme a lo señalado en el Manual de Contabilidad Gubernamental emitido por el Consejo de Armonización Contable.

**c) Postulados básicos de contabilidad gubernamental.**

- Sustancia Económica.
- Entes Públicos.
- Existencia Permanente.
- Importancia Relativa.
- Registro e Integración Presupuestaria.
- Consolidación de la Información Financiera.
- Devengo Contable.
- Valuación.
- Dualidad Económica.
- Consistencia

## O.P.D INSTITUTO RADIO Y TELEVISIÓN DE GUERRERO.

Informe del 01 de Enero al 31 de Diciembre de 2022.

**d) Normatividad supletoria.** En caso de emplear varios grupos de normatividades (normatividades supletorias), deberá realizar la justificación razonable correspondiente, su alineación con los PBCG y a las características cualitativas asociadas descritas en el MCCG (documentos publicados en el Diario Oficial de la Federación, agosto 2009).

▪ NO ES APLICABLE PARA ESTE ORGANISMO.

**e) Para las entidades que por primera vez estén implementando la base devengado de acuerdo a la Ley de Contabilidad, deberán:**

**\*Revelar las nuevas políticas de reconocimiento:**

▪ NO ES APLICABLE PARA ESTE ORGANISMO.

**\*Revelar Plan de implementación:**

▪ NO ES APLICABLE PARA ESTE ORGANISMO.

**\*Revelar los cambios en las políticas, la clasificación y medición de las mismas, así como su impacto en la información financiera:**

▪ NO ES APLICABLE PARA ESTE ORGANISMO.

### **6. Políticas de Contabilidad Significativas:**

**Se informará sobre:**

**a) Actualización:** se informará del método utilizado para la actualización del valor de los activos, pasivos y Hacienda Pública y/o patrimonio y las razones de dicha elección. Así como informar de la desconexión o reconexión inflacionaria:

▪ Se Actualizará el Patrimonio cuando el índice Nacional de Precios al Consumidor Acumulada durante un periodo de tres años sea igual o superior al 100%.

**b) Beneficios a empleados:** revelar el cálculo de la reserva actuarial, valor presente de los ingresos esperados comparado con el valor presente de la estimación de gastos tanto de los beneficiarios actuales como futuros:

▪ No se cuenta con reserva Actuarial porque el organismo esta subsidiado por el Gobierno del Estado.

**c) Provisiones:** objetivo de su creación, monto y plazo:

▪ No se cuenta con Provisiones.

**d) Reservas:** objetivo de su creación, monto y plazo:

▪ No se cuenta con Reservas.

**O.P.D INSTITUTO RADIO Y TELEVISIÓN DE GUERRERO.**

Informe del 01 de Enero al 31 de Diciembre de 2022.

**e) Cambios en políticas contables y corrección de errores junto con la revelación de los efectos que se tendrá en la información financiera del ente público, ya sea retrospectivos o prospectivos:**

▪ Sin Cambios en políticas Contables.

**f) Reclasificaciones: Se deben revelar todos aquellos movimientos entre cuentas por efectos de cambios en los tipos de operaciones:**

▪ Se registran los movimientos entre cuentas por efectos de cambios en los tipos de operación.

**g) Depuración y cancelación de saldos:**

▪ Se realizan en periódica según corresponda.

**7. Posición en Moneda Extranjera y Protección por Riesgo Cambiario:**

▪ NO APLICA

**8. Reporte Analítico del Activo:**

**Debe mostrar la siguiente información:**

**a) Vida útil o porcentajes de depreciación, deterioro o amortización utilizados en los diferentes tipos de activos:**

▪ Se aplica el método línea recta, los conceptos y porcentajes de Depreciación son los siguientes

CONCEPTO	PORCENTAJE %
Edificios No Habitacionales	5%
Mobiliario y Equipo de Administración	10 y 30 %
Mobiliario y Equipo Educativo y Recreativo	10%
Vehículo y Equipo de Transporte	25%
Maquinaria Otros Equipos y Herramientas	10%

**b) Cambios en el porcentaje de depreciación o valor residual de los activos:**

▪ Sin cambio alguno.

**c) Importe de los gastos capitalizados en el ejercicio, tanto financieros como de investigación y desarrollo:**

▪ No es Aplicable.

**d) Riesgos por tipo de cambio o tipo de interés de las inversiones financieras:**

▪ No es Aplicable.

**e) Valor activado en el ejercicio de los bienes construidos por la entidad:**

▪ No es Aplicable.

**O.P.D INSTITUTO RADIO Y TELEVISIÓN DE GUERRERO.**

Informe del 01 de Enero al 31 de Diciembre de 2022.

**f) Otras circunstancias de carácter significativo que afecten el activo, tales como bienes en garantía, señalados en embargos, litigios, títulos de inversiones entregados en garantías, baja significativa del valor de inversiones financieras, etc.:**

- No es Aplicable.

**g) Desmantelamiento de activos, procedimientos, implicaciones, efectos contables:**

- No es Aplicable.

**h) Administración de activos; planeación con el objetivo de que el ente los utilice de manera más efectiva:**

- No se tiene una planeación como objetivo, solo se utilizan en forma habitual

**9. Fideicomisos, Mandatos y Análogos:**

**Se deberá informar:**

**a) Por ramo administrativo que los reporta:**

- No es Aplicable.

**b) Enlistar los de mayor monto de disponibilidad, relacionando aquéllos que conforman el 80% de las disponibilidades:**

- No es Aplicable.

**10. Reporte de la Recaudación:**

**a) Análisis del comportamiento de la recaudación correspondiente al ente público o cualquier tipo de ingreso, de forma separada los ingresos locales de los federales:**

- La mayor parte de los Ingresos corresponden al Subsidio del Gobierno del Estado en Servicios Personales y Gastos de Operación el complemento con Particulares.

CONCEPTO	IMPORTE
Participaciones, Aportaciones, Transferencias Asignaciones. Subsidios y otras Ayudas.	17,641,570.99
Ingresos por Bienes y Servicios	2,991,826.44
Productos de Tipo Corriente	5,867.53
<b>TOTAL</b>	<b>20,639,264.96</b>

**b) Proyección de la recaudación e ingresos en el mediano plazo:**

- Se dará el caso cuando el Gobierno del Estado Asigne dichos recursos al Organismo.

**O.P.D INSTITUTO RADIO Y TELEVISIÓN DE GUERRERO.**

Informe del 01 de Enero al 31 de Diciembre de 2022.

**11. Información sobre la Deuda y el Reporte Analítico de la Deuda:**

**Se informará lo siguiente:**

**a) Utilizar al menos los siguientes indicadores: deuda respecto al PIB y deuda respecto a la recaudación tomando, como mínimo, un período igual o menor a 5 años.**

▪ No es Aplicable

**b) Información de manera agrupada por tipo de valor gubernamental o instrumento financiero en la que se considere intereses, comisiones, tasa, perfil de vencimiento y otros gastos de la deuda.**

**\* Se anexara la información en las notas de desglose.**

▪ No es Aplicable.

**12. Calificaciones otorgadas:**

**Informar, tanto del ente público como cualquier transacción realizada, que haya sido sujeta a una calificación crediticia:**

▪ No Aplica al Organismo.

**13. Proceso de Mejora:**

**Se informará de:**

**a) Principales Políticas de control interno:**

▪ Ingresos y Gastos.

**b) Medidas de desempeño financiero, metas y alcance:**

▪ Racionar el uso de Recursos para alcanzar el cumplimiento de funciones de acuerdo a lo presupuestado.

**14. Información por Segmentos:**

**Cuando se considere necesario se podrá revelar la información financiera de manera segmentada debido a la diversidad de las actividades y operaciones que realizan los entes públicos, ya que la misma proporciona información acerca de las diferentes actividades operativas en las cuales participa, de los productos o servicios que maneja, de las diferentes áreas geográficas, de los grupos homogéneos con el objetivo de entender el desempeño del ente, evaluar mejor los riesgos y beneficios del mismo; y entenderlo como un todo y sus partes integrantes.**

**O.P.D INSTITUTO RADIO Y TELEVISIÓN DE GUERRERO.**

Informe del 01 de Enero al 31 de Diciembre de 2022.

**Consecuentemente, esta información contribuye al análisis más preciso de la situación financiera, grados y fuentes de riesgo y crecimiento potencial de negocio.**

▪ Toda Información que compete al Organismo se encuentra procesada y Disponible.

**15. Eventos Posteriores al Cierre:**

**El ente público informará el efecto en sus estados financieros de aquellos hechos ocurridos en el período posterior al que informa, que proporcionan mayor evidencia sobre eventos que le afecten económicamente y que no se conocían a la fecha de cierre.**

▪ El Organismo no cuenta con dicho Efecto.



**16. Partes Relacionadas:**

**Se debe establecer por escrito que no existen partes relacionadas que pudieran ejercer influencia significativa sobre la toma de decisiones financieras y operativas:**

▪ El Organismo no cuenta con dicho procedimiento porque depende de lo que establezca El Consejo de Administración del Gobierno del Estado.

**17. Responsabilidad sobre la presentación razonable de los Estados Financieros:**

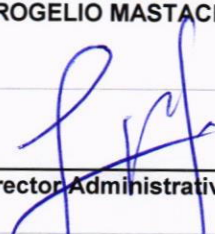
**La Información Contable deberá estar firmada en cada página de la misma e incluir al final la siguiente leyenda: "Bajo protesta de decir verdad declaramos que los Estados Financieros y sus notas, son razonablemente correctos y son responsabilidad del emisor". Lo anterior, no será aplicable para la información contable consolidada.**

Revisado Por: L.C. LORENZO ROGELIO MASTACHE VELASCO.	Vo. Bo. LIC. ELÍAS NORIEGA GARCÍA
 _____ Director Administrativo	 _____ Director General

Ente público: OPD Instituto Radio y Televisión de Guerrero.

Notas a los Estados Financieros

Notas de Memoria (Cuentas de orden)

Las cuentas de orden se utilizan para registrar movimientos de valores que no afecten o modifiquen el balance del ente contable, sin embargo, su incorporación en libros es necesaria con fines de recordatorio contable, de control y en general sobre los aspectos administrativos, o bien para consignar sus derechos o responsabilidades contingentes que puedan o no presentarse en el futuro.

Las cuentas que se manejan para efectos de este documento son las siguientes:

A) Contables:

- Valores: Los valores en custodia de instrumentos prestados a formadores de mercado e instrumentos de crédito recibidos en garantía de los formadores de mercado u otros.
- Emisión de obligaciones: Por tipo de emisión de instrumento: monto, tasa y vencimiento.
- Avales y garantías: No obstante, las cuentas de Avales y Garantías y la de Juicios que se encuentran clasificadas como cuentas de orden se pueden reconocer como pasivos contingentes dada la naturaleza de las operaciones que realizan los entes públicos.
- Juicios: Como ejemplos de juicios se tienen de forma enunciativa y no limitativa: civiles, penales, fiscales, agrarios, administrativos, ambientales, laborales, mercantiles y procedimientos arbitrales.
- Contratos para Inversión Mediante Proyectos para Prestación de Servicios (PPS) y similares: Los contratos firmados de construcciones por tipo de contrato.

Bienes concesionados o en comodato

Se informará de manera agrupada en las notas a los Estados Financieros las cuentas de orden contable y cuentas de orden presupuestario.

B) Presupuestarias:

NOTAS DE MEMORIA

CUENTA	NOMBRE DE LA CUENTA	SALDO INICIAL	SALDO FINAL	FLUJO
8110-00-0000-00-0000-0000	LEY DE INGRESOS ESTIMADA	37,653,706.33	37,653,706.33	0.00
8120-00-0000-00-0000-0000	LEY DE INGRESOS POR EJECUTAR	33,965,037.14	894,973.97	33,070,063.17
8130-00-0000-00-0000-0000	LEY DE INGRESOS MODIFICADA	5,000.00	9,025,225.55	-9,020,225.55
8140-00-0000-00-0000-0000	LEY DE INGRESOS DEVENGADA	3,693,669.19	45,783,957.91	-42,090,288.72
8150-00-0000-00-0000-0000	LEY DE INGRESOS RECAUDADA	3,693,669.19	41,792,019.12	-38,098,349.93
8210-00-0000-00-0000-0000	PRESUPUESTO DE EGRESOS APROBADO	37,653,706.33	37,653,706.33	0.00
8220-00-0000-00-0000-0000	PRESUPUESTO DE EGRESOS POR EJERCER	35,115,629.97	3,705,540.74	31,410,089.23
8230-00-0000-00-0000-0000	PRESUPUESTO DE EGRESOS MODIFICADO	5,000.00	9,025,225.55	-9,020,225.55
8240-00-0000-00-0000-0000	PRESUPUESTO COMPROMETIDO	2,543,076.36	42,973,391.14	-40,430,314.78
8250-00-0000-00-0000-0000	PRESUPUESTO DEVENGADO	2,543,076.36	42,973,391.14	-40,430,314.78
8260-00-0000-00-0000-0000	PRESUPUESTO DE EGRESOS EJERCIDO	2,233,730.66	39,817,597.63	-37,583,866.97
8270-00-0000-00-0000-0000	PRESUPUESTO DE EGRESOS PAGADO	2,233,730.66	39,817,597.63	-37,583,866.97
	<b>TOTAL</b>	<b>161,339,032.19</b>	<b>351,116,333.04</b>	<b>-189,777,300.85</b>

Bajo protesta de decir verdad declaramos que los Estados Financieros y sus Notas son razonablemente correctos y responsabilidad del emisor.

Revisado por:  
L.C. LORENZO ROGELIO MASTACHE VELASCO  
Director Administrativo

Aprobado por:  
LIC. ELIAS NORIEGA GARCIA  
Director General