

**Árbol de Problemas**  
**O.P.D. Sistema para el Desarrollo Integral de la Familia**

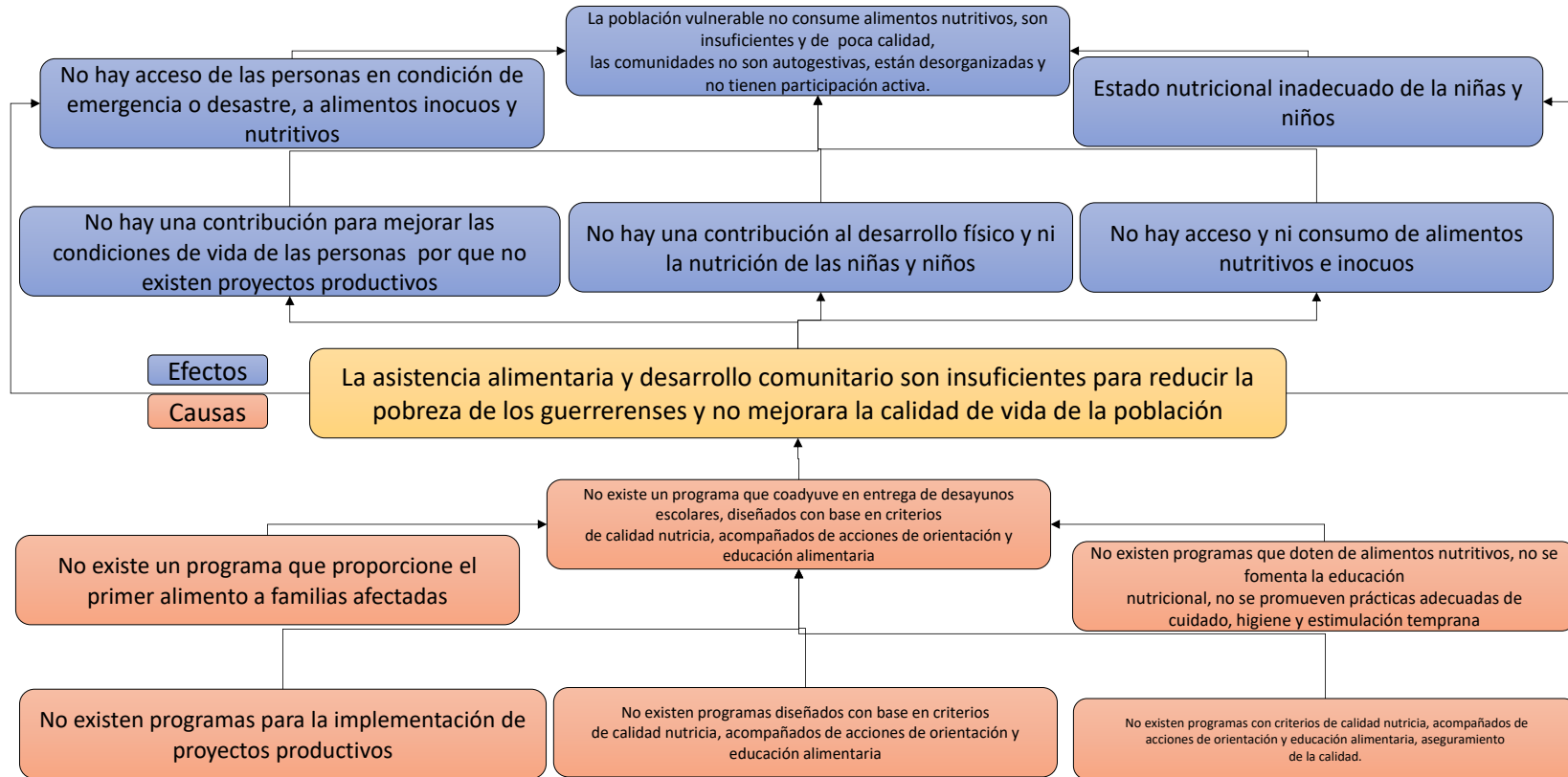

**Árbol de Objetivos**  
**O.P.D. Sistema para el Desarrollo Integral de la Familia**

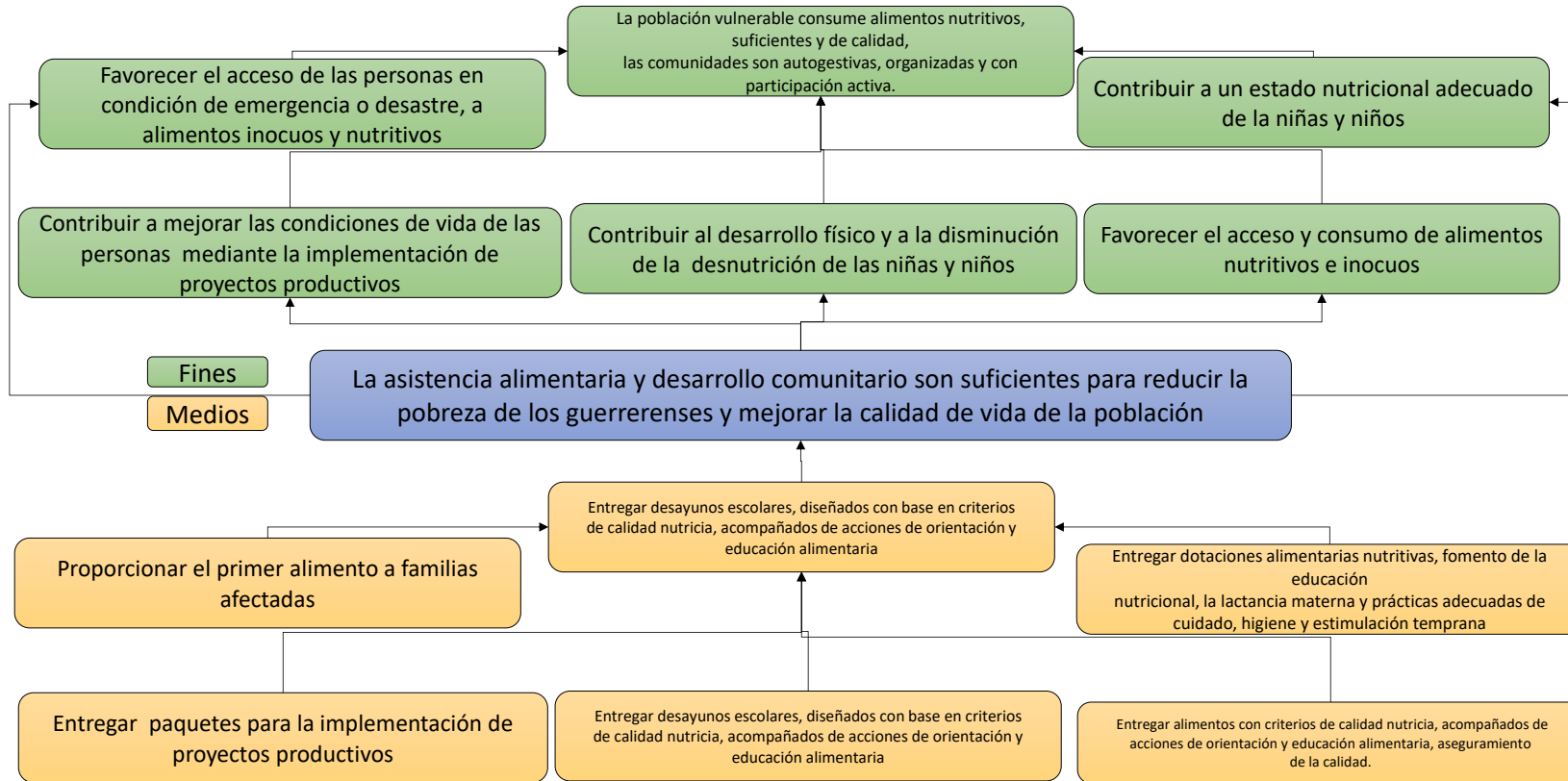



O.P.D. SISTEMA PARA EL DESARROLLO INTEGRAL DE LA FAMILIA  
**Matriz de Indicadores de Resultados**  
**Asistencia Alimentaria y Desarrollo Comunitario**



**Detalle de la Matriz 2024**

<b>Ramo:</b>	5 - Sector Paraestatal
<b>Unidad Responsable:</b>	P-46 -O.P.D. Sistema para el Desarrollo Integral de la Familia
<b>Clave y Modalidad del Pp:</b>	S- Sujetos a Reglas de Operación
<b>Denominación del Pp:</b>	I 006 FAM Asistencia Social

**Clasificación Funcional:**

<b>Finalidad:</b>	1. BIENESTAR, DESARROLLO HUMANO Y JUSTICIA SOCIAL
<b>Función:</b>	1.1 Reducir la pobreza de los Guerrerenses 1.2 Mejorar la calidad de vida de la población 1.3. Disminuir las desigualdades a través de la atención a grupos vulnerables.
<b>Subfunción:</b>	1.1.1 Aumento del ingreso económico de la población en situación de pobreza, impulsando su integración a mercado laboral y apoyando su desarrollo integral. 1.2.2 Combate al hambre y aumentar el acceso a una alimentación sana, nutritiva y suficiente, con particular atención a la población más pobre y en situación de vulnerabilidad, incluidos niñas y niños. 1.3.2. Atención prioritaria a Grupos Vulnerables.

**Fin**

Resumen narrativo		Orden			Supuestos		
Favorecer un estado de nutrición adecuado de los grupos de atención prioritaria		1			La población vulnerable consume alimentos nutritivos, suficientes y de calidad.		
Indicador	Método de Cálculo	Unidad de Medida	Frecuencia de Medición	Tipo de Indicador	Línea Base	Meta 2024	Medios de Verificación
Población de la Estrategia Integral de la Asistencia Social Alimentaria con acceso a alimentos	(Número total de beneficiarios que reciben apoyos alimentarios en el año / Número total de beneficiarios inscritos a los programas alimentarios de la Estrategia Integral de la Asistencia Social Alimentaria en el año) *100	Porcentaje	Anual	Estrategico	145%	100%	Padron de Beneficiarios
Resumen narrativo		Orden			Supuestos		
Promover el desarrollo comunitario para la mejorar de las condiciones sociales y economicas enfocadas al bienestar colectivo.		2			Las comunidades son autogestivas, organizadas y con participación activa.		
Indicador	Método de Cálculo	Unidad de Medida	Frecuencia de Medición	Tipo de Indicador	Línea Base	Meta 2023	Medios de Verificación
Porcentaje de Localidades de alta y muy alta marginación con Grupos de Desarrollo Constituidos en las que se fomenta la salud y bienestar comunitario	(Número de localidades de alta y muy alta marginación con Grupos de Desarrollo Constituidos en el año/Total de Localidades de alta y muy alta marginación programadas para la constitución de Grupos de Desarrollo en el año)*100	Porcentaje	Anual	Estrategico	0%	100%	Padron de Beneficiarios
Resumen narrativo		Orden			Supuestos		
Impulsar proyectos productivos que fomenten el desarrollo de las actividades alternativas productivas, para mejorar el ingreso familiar de la población que habita en localidades de alta y muy alta marginación.		3			Las familias que habitan en las localidades de alta y muy alta marginación desarrollan actividades productivas para el auto consumo y la generación de ingresos económicos.		
Indicador	Método de Cálculo	Unidad de Medida	Frecuencia de Medición	Tipo de Indicador	Línea Base	Meta 2023	Medios de Verificación
Cobertura del programa de desarrollo comunitario en Localidades de alta y muy alta marginación	(Número total de localidades de alta y muy alta marginación donde se entregaron proyectos productivos en el año/ Número total de Localidades del Estado de Guerrero consideradas de alta y muy alta marginación)*100	Porcentaje	Anual	Estrategico	0%	100%	Padron de Beneficiarios



O.P.D. SISTEMA PARA EL DESARROLLO INTEGRAL DE LA FAMILIA  
**Matriz de Indicadores de Resultados**  
**Asistencia Alimentaria y Desarrollo Comunitario**



Propósito							
Resumen narrativo		Orden			Supuestos		
Favorecer el acceso y consumo de alimentos nutritivos e inocuos de los grupos de atención prioritaria.		1.1			Las personas en situación de vulnerabilidad reciben raciones/despensas con base en criterios de calidad nutricia, acompañados de acciones de orientación y educación alimentaria.		
Indicador	Método de Cálculo	Unidad de Medida	Frecuencia de Medición	Tipo de Indicador	Línea Base	Meta 2024	Medios de Verificación
Porcentaje de dotaciones-despensas que cumplen con los criterios de calidad nutricia en la población vulnerable	(Número total de despensas-dotaciones diseñados con criterios de calidad nutricia / Número total de despensas dotaciones diseñadas y enviadas a validación del Sistema Nacional DIF)*100	Porcentaje	Anual	Estrategico	104%	100%	Avances Fisicos - Financieros
Resumen narrativo		Orden			Supuestos		
Coadyuvar a la atención de los determinantes sociales de salud a través del fortalecimiento de los componentes para el bienestar comunitario, propiciando la organización y participación comunitaria		2.1			Las localidades de alta y muy alto de grado de marginación articulen procesos tendientes al ejercicio de sus derechos para incrementar su calidad de vida		
Indicador	Método de Cálculo	Unidad de Medida	Frecuencia de Medición	Tipo de Indicador	Línea Base	Meta 2024	Medios de Verificación
Porcentaje de localidades de alta y muy altamarginación con Grupos de Desarrollo que han mejorado algunos de los determinantes sociales de salud	(Número total de localidades de alta y muy alta marginación con Grupos de Desarrollo Constituidos que han mejorado alguno de los determinantes sociales de salud en el año/Número total de Localidades de alta y muy alta marginación programadas para la constitución de Grupos de Desarrollo constituidos en el año)*100	Porcentaje	Anual	Estrategico	0%	100%	Avances Fisicos - Financieros
Resumen narrativo		Orden			Supuestos		
Contribuir a disminuir los índices de vulnerabilidad de las familias, en localidades de Alta y Muy Alta Marginación prioritariamente; reduciendo la falta de oportunidades por falta de ingresos;		3.1			Las familias en situación de vulnerabilidad reciben apoyo para aumentar la productividad laboral fomentando actividades productivas y de autoconsumo.		
Indicador	Método de Cálculo	Unidad de Medida	Frecuencia de Medición	Tipo de Indicador	Línea Base	Meta 2024	Medios de Verificación
Porcentaje proyectos productivos entregados en las Localidades de alta y muy alta marginación	(Número total de proyectos productivos entregados en localidades de alta y muy alta marginación en el año /Número total de proyectos productivos programados para entrega en localidades de alta y muy alta marginación en el año)*100	Porcentaje	Anual	Estrategico	108%	100%	Avances Fisicos - Financieros
Componente							
Resumen narrativo		Orden			Supuestos		



O.P.D. SISTEMA PARA EL DESARROLLO INTEGRAL DE LA FAMILIA  
**Matriz de Indicadores de Resultados**  
**Asistencia Alimentaria y Desarrollo Comunitario**



Entregar apoyos alimentarios diseñados con base en los Criterios de Calidad Nutricia.		1.1.1			Personas en situación de vulnerabilidad reciben insumos alimentarios de calidad e inocuos.		
Indicador	Método de Cálculo	Unidad de Medida	Frecuencia de Medición	Tipo de Indicador	Línea Base	Meta 2024	Medios de Verificación
Proporción de despensas-dotaciones entregadas que cumplen con los criterios de calidad nutricia	(Número total de despensas-dotaciones distribuidas de acuerdo a los criterios de calidad nutricia de los Lineamientos de la EIASA / Número total de apoyos entregados ) * 100	Porcentaje	Semestral	Estrategico	104%	100%	Avance Físico-Financiero
<b>Resumen narrativo</b>		<b>Orden</b>			<b>Supuestos</b>		
Implementar de acciones que garanticen el seguimiento de las capacitaciones, fomentando la práctica de acciones para fortalecer la salud y el bienestar comunitario		2.1.1			Otorgar seguimiento al desarrollo de capacidades en favor de la salud y bienestar comunitarios		
Indicador	Método de Cálculo	Unidad de Medida	Frecuencia de Medición	Tipo de Indicador	Línea Base	Meta 2024	Medios de Verificación
Porcentaje de acciones para dar seguimiento a las capacitaciones que favorezcan la salud y bienestar comunitario.	(Número total de acciones realizadas para brindar seguimiento a las capacitaciones a los GD en fortalecimiento a la salud y el bienestar comunitario en el periodo / Número total de acciones establecidas para brindar seguimiento a las capacitaciones en el periodo) x 100	Porcentaje	Semestral	Estrategico	0%	100%	Avance Físico-Financiero
<b>Resumen narrativo</b>		<b>Orden</b>			<b>Supuestos</b>		
Mejorar de manera sostenida el bienestar económico de la familias en situación de vulnerabilidad		3.1.1			La implementación de proyectos productivos coadyuva a mejorar el ingreso familiar.		
Indicador	Método de Cálculo	Unidad de Medida	Frecuencia de Medición	Tipo de Indicador	Línea Base	Meta 2024	Medios de Verificación
Porcentaje de familias beneficiadas mediante la entrega de proyectos productivos	(Numero de familias beneficiadas mediante la entrega de proyectos productivos en el periodo / Número total de familias programadas para la entrega de proyectos productivos en el periodo) *100	Porcentaje	Semestral	Estrategico	107%	100%	Padron de beneficiarios
<b>Actividades</b>							
<b>Resumen narrativo</b>		<b>Orden</b>			<b>Supuestos</b>		
Favorecer el acceso de las personas en condición de emergencia o desastre, a alimentos inocuos y nutritivos, a través de apoyos alimentarios temporales, diseñados con base en criterios de calidad nutricia		1.1.1.1			Proporcionar el primer alimento a familias afectadas por desastres naturales.		
Indicador	Método de Cálculo	Unidad de Medida	Frecuencia de Medición	Tipo de Indicador	Línea Base	Meta 2024	Medios de Verificación
Determinar el nivel de atención alimentaria a de los Municipios en condiciones emergencia afectada por Desastres Naturales.	(Numero total de Municipios con Declaracion de emergencia atendidos /Número total de Municipios con Declaratoria de emergencia en la Entidad)	Municipios	Anual	Gestión	100%	100%	Protección Civil Gro.DIF - GUERRERO
<b>Resumen narrativo</b>		<b>Orden</b>			<b>Supuestos</b>		
Contribuir al desarrollo físico y a la disminución de la desnutrición de las niñas y niños que cursan el nivel preescolar y primaria inscritos en Planteles Oficiales del Sistema Educativo Nacional.		1.1.1.2			Entregar desayunos escolares, diseñados con base en criterios de calidad nutricia, acompañados de acciones de orientación y educación alimentaria		



O.P.D. SISTEMA PARA EL DESARROLLO INTEGRAL DE LA FAMILIA  
**Matriz de Indicadores de Resultados**  
**Asistencia Alimentaria y Desarrollo Comunitario**



Indicador	Método de Cálculo	Unidad de Medida	Frecuencia de Medición	Tipo de Indicador	Línea Base	Meta 2024	Medios de Verificación
Porcentaje de Desayunos Calientes que se distribuyen a niñas y niños inscritos en Planteles Oficiales del Sistema Educativo Nacional.	(Numero total de Desayunos Calientes distribuidos a las niñas y niños del sistema educativo en el periodo/ Numero total de desayunos escolares calientes programados para distribución en el periodo)*100	Porcentaje	Trimestral	Gestión	100%	100%	Avance Fisico-Financiero
<b>Resumen narrativo</b>		<b>Orden</b>			<b>Supuestos</b>		
Contribuir al desarrollo físico y a la disminución de la desnutrición de las niñas y niños que cursan el nivel preescolar y primaria inscritos en Planteles Oficiales del Sistema Educativo Nacional.		1.1.1.3			Entregar desayunos escolares, diseñados con base en criterios de calidad nutricia, acompañados de acciones de orientación y educación alimentaria		
Indicador	Método de Cálculo	Unidad de Medida	Frecuencia de Medición	Tipo de Indicador	Línea Base	Meta 2024	Medios de Verificación
Porcentaje de Desayunos Frios que se distribuyen a niñas y niños inscritos en Planteles Oficiales del Sistema Educativo Nacional.	(Numero total de Desayunos Frios distribuidos a las niñas y niños del sistema educativo en el periodo/Numero total de desayunos escolares frios programados para distribución en el periodo)*100	Porcentaje	Trimestral	Gestión	100%	100%	Avance Fisico-Financiero
<b>Resumen narrativo</b>		<b>Orden</b>			<b>Supuestos</b>		
Contribuir a un estado nutricional adecuado de la niñas y niños en sus primeros 1000 días de vida.		1.1.1.4			Entregar dotaciones alimentarias nutritivas, fomento de la educación nutricional, la lactancia materna y prácticas adecuadas de cuidado, higiene y estimulación temprana		
Indicador	Método de Cálculo	Unidad de Medida	Frecuencia de Medición	Tipo de Indicador	Línea Base	Meta 2024	Medios de Verificación
Porcentaje de despensas distribuidas a mujeres embarazadas o en periodo de lactancia	(Numero total de despensas distribuidos a las mujeres embarazadas o en periodo de lactancia en el periodo/Numero total de despensas programadas para distribución a las personas de atención prioritaria en el periodo)*100	Porcentaje	Trimestral	Gestión	100%	100%	Avance Fisico-Financiero
<b>Resumen narrativo</b>		<b>Orden</b>			<b>Supuestos</b>		
Favorecer el acceso y consumo de alimentos nutritivos e inocuos de las personas de atención prioritaria		1.1.1.5			Entregar alimentos con criterios de calidad nutricia, acompañados de acciones de orientación y educación alimentaria, aseguramiento de la calidad.		
Indicador	Método de Cálculo	Unidad de Medida	Frecuencia de Medición	Tipo de Indicador	Línea Base	Meta 2024	Medios de Verificación
Porcentaje de despensas distribuidas a personas de atención prioritaria	(Numerototal de despensas distribuidos a las personas de atención prioritaria en el periodo/ el total de despensas programas par distribución en el periodo)*100	Porcentaje	Trimestral	Gestión	100%	100%	Avance Fisico-Financiero
<b>Resumen narrativo</b>		<b>Orden</b>			<b>Supuestos</b>		



O.P.D. SISTEMA PARA EL DESARROLLO INTEGRAL DE LA FAMILIA  
**Matriz de Indicadores de Resultados**  
**Asistencia Alimentaria y Desarrollo Comunitario**



Mide el porcentaje de capacitaciones otorgadas en materia de determinantes sociales de la salud a Grupos de Desarrollo constituidos en Localidades de Alta y Muy alta Marginación		2.1.1.1			Las personas que habitan en localidades de alta y muy alta marginación reciben capacitaciones para desarrollar conocimientos, habilidades y competencias, a fin de propiciar y fortalecer la organización y participación comunitaria para el bienestar colectivo.		
Indicador	Método de Cálculo	Unidad de Medida	Frecuencia de Medición	Tipo de Indicador	Línea Base	Meta 2024	Medios de Verificación
Porcentaje de capacitaciones otorgadas en materia de los determinantes sociales de Salud a Grupos de Desarrollo Constituidos.	(Número total de capacitaciones en materia de los determinantes sociales de la salud otorgadas en el periodo a Grupos de Desarrollo constituidos en localidades de alta y muy alta marginación / Número total de capacitaciones en materia de los determinantes sociales de la salud programadas para otorgarse a Grupos de Desarrollo constituidos en localidades de alta y muy alta marginación) *100	Porcentaje	Trimestral	Gestión	0%	100%	Avance Físico-Financiero
<b>Resumen narrativo</b>		<b>Orden</b>			<b>Supuestos</b>		
Contribuir a mejorar las condiciones de vida de las personas y/o familias en los municipios o localidades de alta y muy alta marginación mediante la implementación de proyectos productivos de economía y traspato.		3.1.1.1			Entregar paquetes para la implementación de proyectos productivos		
Indicador	Método de Cálculo	Unidad de Medida	Frecuencia de Medición	Tipo de Indicador	Línea Base	Meta 2024	Medios de Verificación
Porcentaje de entrega de apoyos para la implementación de proyectos productivos en las Localidades de alta y muy alta marginación	(Numero Total de Paquetes entregados a personas en condición de vulnerabilidad para la implementación de proyectos productivos / Total de paquetes programados para entrega)*100	Porcentaje	Trimestral	Gestión	108%	100%	Avance Físico-Financiero

Nombre del Programa y/o Proyecto	Inversión	Fecha_Inicio	Fecha_Fin	Area responsable	Objetivo	Mecanica de trabajo	Metas	Alineación al PED	Agenda 2030
Programa de Alimentación Escolar.	\$ 375,470,313.36	01/01/2024	31/12/2024	Dirección de Asistencia Alimentaria y Desarrollo Comunitario	Favorecer el acceso y consumo de alimentos nutritivos e inocuos de la población en condiciones de vulnerabilidad, que asiste a planteles públicos del Sistema Educativo Nacional, mediante la entrega de desayunos escolares, diseñados con base en criterios de calidad nutricia, acompañados de acciones de orientación y educación alimentaria, así como de aseguramiento de la calidad, para favorecer un estado de nutrición adecuado.	Entrega de raciones alimentarias en espacios alimentarios en coordinación con los SMDIF y comités de Desayunos Escolares.	35,718,320	Eje 1 Bienestar, Desarrollo Humano y Justicia Social Objetivo. 1.2 Estrategia. 1.2.2 Linea de Acción. 1.2.2.1	Hambre cero
Programa de Atención Alimentaria en los Primeros 1000 Días de Vida	\$ 72,370,363.09	01/01/2024	31/12/2024	Dirección de Asistencia Alimentaria y Desarrollo Comunitario	Contribuir a un estado nutricional adecuado de los niños en sus primeros 1000 días de vida, a través de la entrega de dotaciones o raciones alimentarias nutritivas, fomento de la educación nutricional, la lactancia materna y prácticas adecuadas de cuidado, higiene y estimulación temprana, para el correcto desarrollo.	Entrega de dotaciones Alimentarias en coordinación con los SMDIF	211,463	Eje 1 Bienestar, Desarrollo Humano y Justicia Social Objetivo. 1.2 Estrategia. 1.2.2 Linea de Acción. 1.2.2.2	Hambre cero
Programa de Atención Alimentaria a Grupos Prioritarios	\$ 200,249,575.36	01/01/2024	31/12/2024	Dirección de Asistencia Alimentaria y Desarrollo Comunitario	Favorecer el acceso y consumo de alimentos nutritivos e inocuos de las personas de atención prioritaria, asistiéndolos preferentemente en espacios alimentarios, a través de la entrega de alimentos con criterios de calidad nutricia, acompañados de acciones de orientación y educación alimentaria, aseguramiento de la calidad, para complementar su dieta en contribución al ejercicio del derecho a la alimentación.	Entrega de dotaciones Alimentarias en coordinación con los SMDIF	520,337	Eje 1 Bienestar, Desarrollo Humano y Justicia Social Objetivo. 1.2 Estrategia. 1.2.2 Linea de Acción. 1.2.2.5	Hambre cero
Programa de Atención Alimentaria a Personas en Situación de Emergencia o Desastre	\$ 16,119,156.86	01/01/2024	31/12/2024	Dirección de Asistencia Alimentaria y Desarrollo Comunitario	Favorecer el acceso de las personas en condición de emergencia o desastre, a alimentos inocuos y nutritivos, a través de apoyos alimentarios temporales, diseñados con base en criterios de calidad nutricia y acompañados de acciones de orientación alimentaria y aseguramiento de la calidad para contribuir a que ejerzan su derecho a la alimentación.	Entrega de dotaciones Alimentarias en coordinación con los SMDIF	34,596	Eje 1 Bienestar, Desarrollo Humano y Justicia Social Objetivo. 1.2 Estrategia. 1.2.2 Linea de Acción. 1.2.2.4	Hambre cero
Programa de Salud y Bienestar Comunitario	\$ 3,905,605.41	01/01/2024	31/12/2024	Subdireccion de Desarrollo Comunitario	Coadyuvar a la atención de los determinantes sociales de salud, que son las circunstancia en las que las personas nacen, crecen, viven, trabajan y envejecen, a través del fortalecimiento de los componentes para el bienestar comunitario, propiciando la organización y participación comunitaria, con el fin de que las propias localidades, articulen procesos tendientes al ejercicio de sus derechos para incrementar su calidad de vida.	Recibir solicitudes de demanda Seleccionar a la Poblacion Objetivo Elaborar estudio socio-economico Entrega del apoyo	65	Eje 1 Bienestar, Desarrollo Humano y Justicia Social Objetivo. 1.1 Estrategia. 1.1.1 Linea de Acción. 1.1.1.1	Salud y Bienestar



Nombre del Programa y/o Proyecto	Inversión	Fecha_Inicio	Fecha_Fin	Area responsable	Objetivo	Mecanica de trabajo	Metas	Alineación al PED	Agenda 2030
Programa de Atención a Grupos Prioritarios/ Paquetes de Insumos y Enseres Agrícolas para la Producción Primaria.	\$ 3,467,250.00	01/01/2024	31/12/2024	Subdireccion de Desarrollo Comunitario	Aumentar la disposición de alimentos de origen vegetal con alto valor nutritivo para su consumo y comercialización a nivel familiar y comunitario en el medio rural	Recibir solicitudes de demanda Seleccionar a la Poblacion Objetivo Elaborar estudio socio-economico Entrega del apoyo	150	Eje 1 Bienestar, Desarrollo Humano y Justicia Social Objetivo. 1.1 Estrategia. 1.1.1 Linea de Acción. 1.1.1.1	Salud y Bienestar
Programa de Atención a Grupos Prioritarios/ Instalación de Huertos Escolares Pedagógicos, Familiares o Comunitarios.	\$ 983,250.00	01/01/2024	31/12/2024	Subdireccion de Desarrollo Comunitario	Enseñar a los alumnos a crear y mantener huertos familiares, y promover la producción y el consumo de frutas y verduras, ricas en micronutrientes.	Recibir solicitudes de demanda Seleccionar a la Poblacion Objetivo Elaborar estudio socio-economico Entrega del apoyo	93	Eje 1 Bienestar, Desarrollo Humano y Justicia Social Objetivo. 1.1 Estrategia. 1.1.1 Linea de Acción. 1.1.1.1	Salud y Bienestar
Programa de Atención a Grupos Prioritarios/ Estufas Ecologicas.	\$ 4,968,000.00	01/01/2024	31/12/2024	Subdireccion de Desarrollo Comunitario	Contribuir a mejorar las condiciones de vida de las familias que habitan en extrema pobreza, otorgando las herramientas para la implementación de techos mediante paquetes de lámina, capaz de soportar las condiciones ambientales	Recibir solicitudes de demanda Seleccionar a la Poblacion Objetivo Elaborar estudio socio-economico Entrega del apoyo	899	Eje 1 Bienestar, Desarrollo Humano y Justicia Social Objetivo. 1.1 Estrategia. 1.1.1 Linea de Acción. 1.1.1.1	Salud y Bienestar
Programa de Atención a Grupos Prioritarios/ Equipamiento e Instalación de Comedor Escolar-Comunitario.	\$ 16,364,250.00	01/01/2024	31/12/2024	Subdireccion de Desarrollo Comunitario	Instalación y Equipamiento de Huertos Escolares, en cocinas escolares con apoyo del Programa de Desayuno Caliente	Recibir solicitudes de demanda Seleccionar a la Poblacion Objetivo Elaborar estudio socio-economico Entrega del apoyo	264	Eje 1 Bienestar, Desarrollo Humano y Justicia Social Objetivo. 1.1 Estrategia. 1.1.1 Linea de Acción. 1.1.1.1	Salud y Bienestar
Programa de Atención a Grupos Prioritarios/ Sistema de Energía Solar Fotovoltaica, Mediante Paneles Solares.	\$ 5,865,000.00	01/01/2024	31/12/2024	Subdireccion de Desarrollo Comunitario	Mejorar la calidad de vida de la población que presenta carencia por acceso a los servicios básicos de vivienda y que no cuenten con electricidad, de los municipios del Estado de Guerrero en situación de pobreza extrema, Abatir la desigualdad, rezago económico y social con el fin de disminuir las carencias y pobreza en las zonas de alta y muy alta marginación.	Recibir solicitudes de demanda Seleccionar a la Poblacion Objetivo Elaborar estudio socio-economico Entrega del apoyo	150	Eje 1 Bienestar, Desarrollo Humano y Justicia Social Objetivo. 1.1 Estrategia. 1.1.1 Linea de Acción. 1.1.1.1	Salud y Bienestar
Acciones de control y seguimiento para los Programas Alimentarios, Salud y Bienestar Comunitario	\$ 3,000,000.00	01/01/2024	31/12/2024	Dirección de Asistencia Alimentaria y Desarrollo Comunitario	Favorecer el acceso y consumo de alimentos nutritivos e inocuos de la población en condiciones de vulnerabilidad, que asiste a planteles públicos del Sistema Educativo Nacional, mediante la entrega de desayunos escolares, diseñados con base en criterios de calidad nutricia, acompañados de acciones de orientación y educación alimentaria, así como de aseguramiento de la calidad, para favorecer un estado de nutrición adecuado.	Entrega de raciones alimentarias en espacios alimentarios en coordinación con los SMDIF y comités de Desayunos Escolares.	No aplica	No aplica	Salud y Bienestar
Acciones de control y seguimiento para el Programa de Atención a Grupos Prioritarios	\$ 4,500,000.00	01/01/2024	31/12/2024	Dirección de Servicios Médicos	Proporcionar diversos apoyos a personas de extrema pobreza de diferentes localidades y municipios del estado; que acuden a este sistema en busca de ayuda para su atención medica, medicamentos, estudios clínicos; o que hayan sido afectados por algún siniestro; tales como incendio, inundación y sismos; así mismo en casos de fallecimientos.	1. El interesado deberá presentar oficio de solicitud en las instalaciones del DIF Guerrero. 2. La solicitud es turnada a la Dirección de Servicios Médicos Asistenciales para la atención correspondiente. 3. Se aplica estudio socioeconómico al solicitante para determinar la susceptibilidad de ser beneficiario.	No aplica	No aplica	Salud y Bienestar

**Árbol de Problemas**  
**O.P.D. Sistema para el Desarrollo Integral de la Familia**

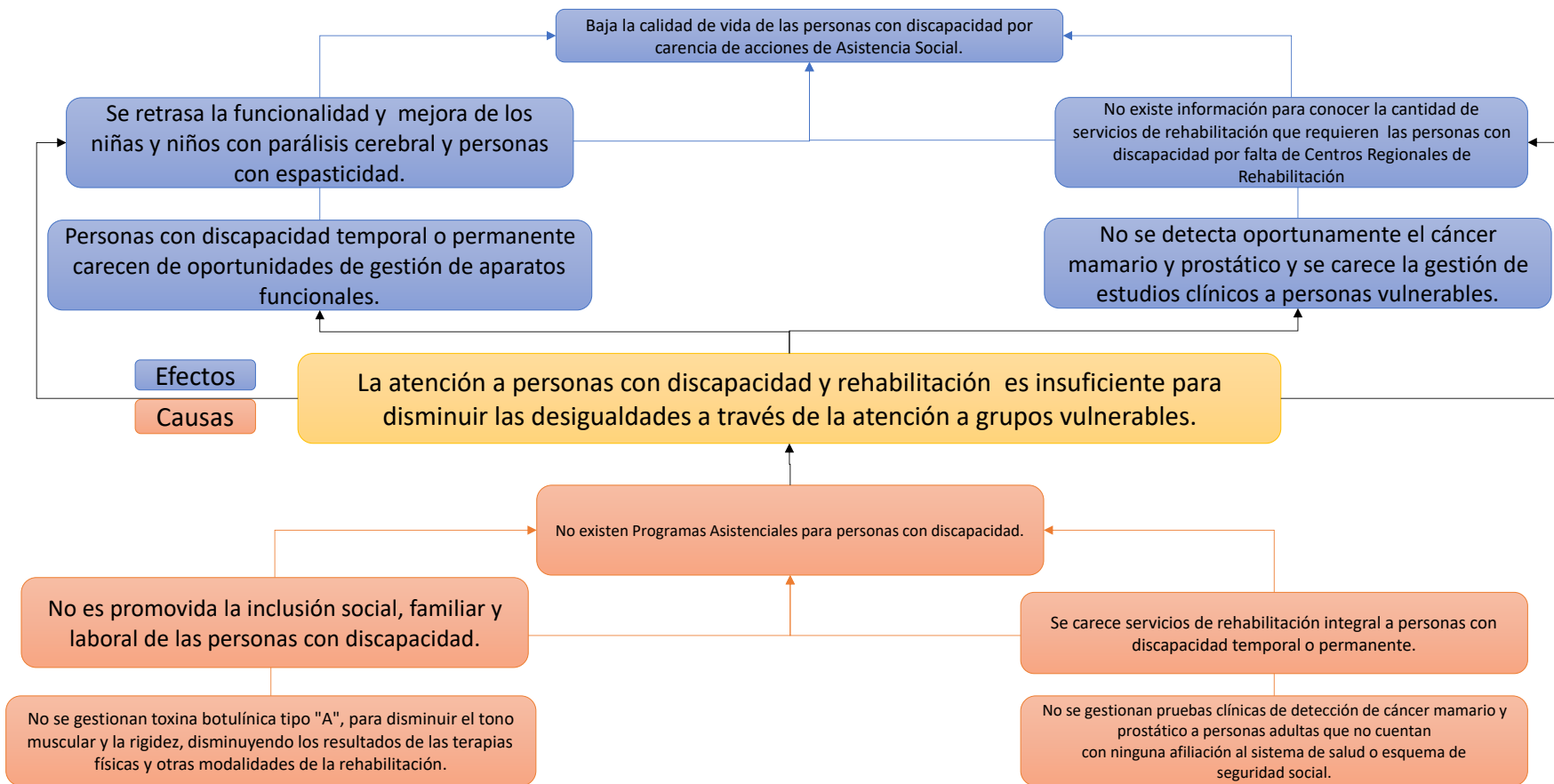

Árbol de Objetivos  
O.P.D. Sistema para el Desarrollo Integral de la Familia

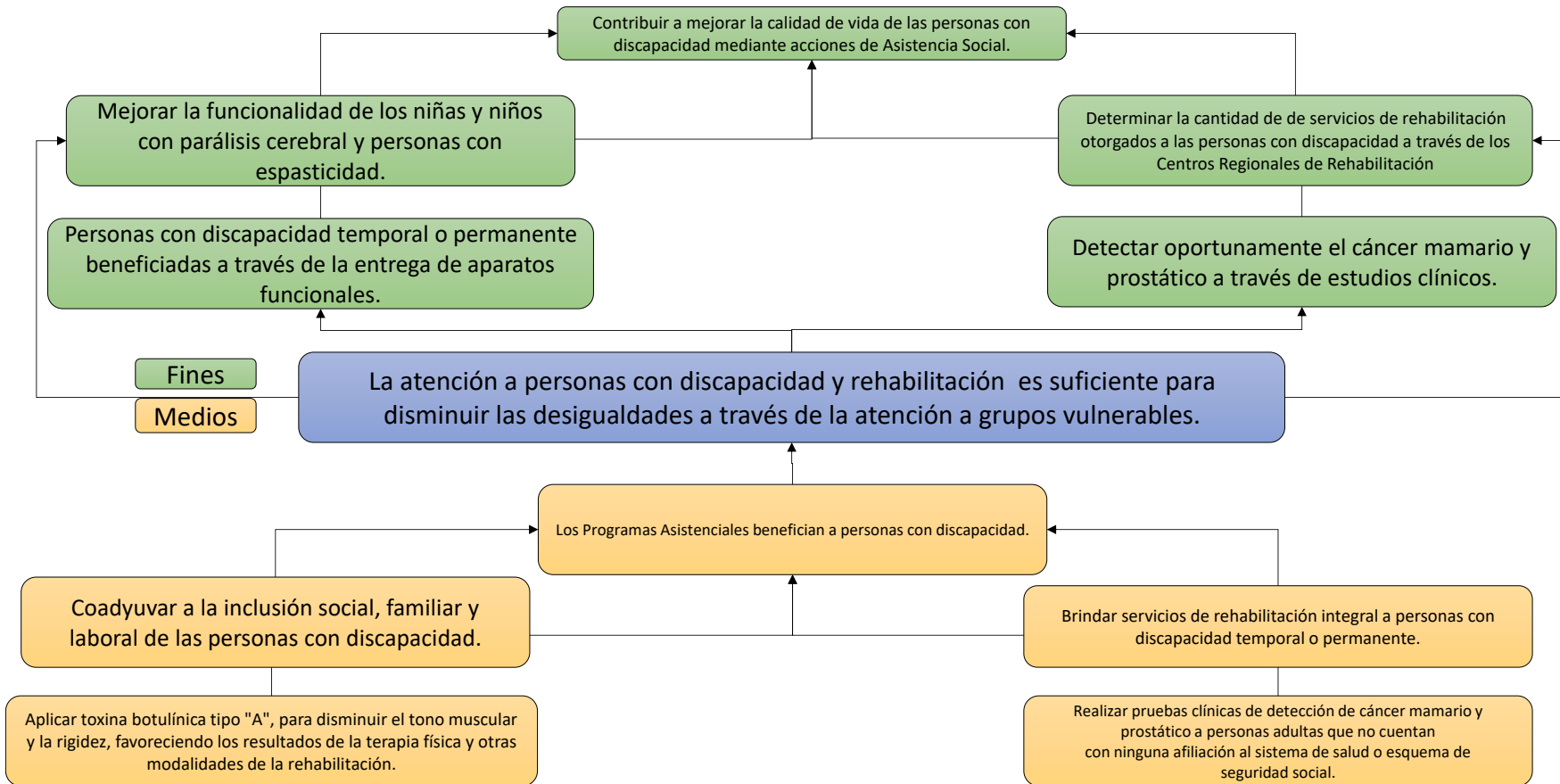



**O.P.D. SISTEMA PARA EL DESARROLLO INTEGRAL DE LA FAMILIA**  
**Matriz de Indicadores de Resultados**  
**Atención a Personas con Discapacidad y Rehabilitación**



**Detalle de la Matriz 2024**

<b>Ramo:</b>	5 - Sector Paraestatal
<b>Unidad Responsable:</b>	P-46 -O.P.D. Sistema para el Desarrollo Integral de la Familia
<b>Clave y Modalidad del Pp:</b>	S- Sujetos a Reglas de Operación
<b>Denominación del Pp:</b>	S 01

**Clasificación Funcional:**

<b>Finalidad:</b>	1. BIENESTAR, DESARROLLO HUMANO Y JUSTICIA SOCIAL
<b>Función:</b>	1.3 Disminuir las desigualdades a través de la atención a grupos vulnerables.
<b>Subfunción:</b>	1.3.1 Garantizar el pleno goce de los derechos fundamentales de las niñas, niños y adolescentes. 1.3.2 Atención Prioritaria a grupos vulnerables.

**Fin**

Resumen narrativo		Orden			Supuestos		
Contribuir a mejorar la calidad de vida de las personas con discapacidad mediante acciones de Asistencia Social.		1			Los Programas Asistenciales benefician a personas con discapacidad.		
Indicador	Método de Cálculo	Unidad de Medida	Frecuencia de Medición	Tipo de Indicador	Línea Base	Meta 2024	Medios de Verificación
Porcentaje de personas con discapacidad atendidas en el Estado a través de Programas Asistenciales	(Número total de personas con discapacidad beneficiadas a través de programas asistenciales en el año/Número total de personas con discapacidad en el Estado ) * 100	Porcentaje	Anual	Estrategico	7%		Padron de Beneficiarios

**Propósito**

Resumen narrativo		Orden			Supuestos		
Otorgar a personas apoyos funcionales de acuerdo a su tipo de discapacidad.		1.1			Mejorar la calidad de vida e inclusión familiar, social y laboral de las personas con discapacidad.		
Indicador	Método de Cálculo	Unidad de Medida	Frecuencia de Medición	Tipo de Indicador	Línea Base	Meta 2024	Medios de Verificación
Porcentaje de personas con discapacidad beneficiadas a través de Programas Asistenciales	(Número total de personas con discapacidad beneficiadas a través de Programas Asistenciales en el año / Número total de personas con discapacidad programadas para atenderse en el año ) * 100	Porcentaje	Anual	Estrategico	57%	100%	Padron de Beneficiarios

**Componente**

Resumen narrativo		Orden			Supuestos		
Implementación de Programas Asistenciales en beneficio de personas con discapacidad.		1.1.1			Mejorar la calidad de vida de las personas con discapacidad.		
Indicador	Método de Cálculo	Unidad de Medida	Frecuencia de Medición	Tipo de Indicador	Línea Base	Meta 2024	Medios de Verificación



O.P.D. SISTEMA PARA EL DESARROLLO INTEGRAL DE LA FAMILIA  
**Matriz de Indicadores de Resultados**  
**Atención a Personas con Discapacidad y Rehabilitación**



Porcentaje de Implementación de Programas Asistenciales para Personas con Discapacidad	(Programas de atención a personas con discapacidad implementados en 2023 / Programas implementados en 2024) * 100	Porcentaje	Anual	Estrategico	78%		Oficios de autorización
Actividades							
Resumen narrativo		Orden			Supuestos		
Personas con discapacidad temporal o permanente beneficiadas a través de la entrega de sillas de ruedas.		1.1.1.1			Coadyuvar a la inclusión social, familiar y laboral de las personas con discapacidad.		
Indicador	Método de Cálculo	Unidad de Medida	Frecuencia de Medición	Tipo de Indicador	Línea Base	Meta 2024	Medios de Verificación
Porcentaje de entrega de sillas de ruedas a personas con discapacidad	(Número total de sillas de ruedas entregadas a personas con discapacidad en el periodo/Número total de sillas de ruedas programadas para entrega en el periodo)*100	Porcentaje	Trimestral	Gestión	120%	100%	Avance Físico-Financiero
Resumen narrativo		Orden			Supuestos		
Personas con discapacidad temporal o permanente beneficiadas a través de la entrega de aparatos funcionales.		1.1.1.2			Coadyuvar a la inclusión social, familiar y laboral de las personas con discapacidad.		
Indicador	Método de Cálculo	Unidad de Medida	Frecuencia de Medición	Tipo de Indicador	Línea Base	Meta 2024	Medios de Verificación
Porcentaje de entrega de aparatos funcionales a personas con discapacidad	(Número total aparatos funcionales entregados a personas con discapacidad en el periodo/Número total de aparatos funcionales programados para entrega en el periodo)*100	Porcentaje	Trimestral	Gestión	113%	100%	Avance Físico-Financiero
Resumen narrativo		Orden			Supuestos		
Personas con discapacidad temporal o permanente beneficiadas a través de la entrega de aparatos auditivos.		1.1.1.3			Coadyuvar a la inclusión social, familiar y laboral de las personas con discapacidad.		
Indicador	Método de Cálculo	Unidad de Medida	Frecuencia de Medición	Tipo de Indicador	Línea Base	Meta 2024	Medios de Verificación
Porcentaje de entrega de aparatos auditivos a personas con discapacidad	(Número total de aparatos auditivos entregados a personas con discapacidad en el periodo/Número total de aparatos auditivos programados para entrega en el periodo)*100	Porcentaje	Trimestral	Gestión	130%	100%	Avance Físico-Financiero
Resumen narrativo		Orden			Supuestos		
Personas con discapacidad temporal o permanente beneficiadas a través de la entrega de aparatos protésicos		1.1.1.4			Coadyuvar a la inclusión social, familiar y laboral de las personas con discapacidad.		
Indicador	Método de Cálculo	Unidad de Medida	Frecuencia de Medición	Tipo de Indicador	Línea Base	Meta 2024	Medios de Verificación
Porcentaje de entrega de aparatos protésicos a personas con discapacidad	(Número total de aparatos protésicos entregados a personas con discapacidad en el periodo/Número total de aparatos protésicos programados para entrega en el periodo)*100	Porcentaje	Trimestral	Gestión	116%	100%	Avance Físico-Financiero
Resumen narrativo		Orden			Supuestos		
Personas con discapacidad temporal o permanente beneficiadas a través de implantes de rodilla y cadera.		1.1.1.5			Coadyuvar a la inclusión social, familiar y laboral de las personas con discapacidad.		



O.P.D. SISTEMA PARA EL DESARROLLO INTEGRAL DE LA FAMILIA  
**Matriz de Indicadores de Resultados**  
**Atención a Personas con Discapacidad y Rehabilitación**



Indicador	Método de Cálculo	Unidad de Medida	Frecuencia de Medición	Tipo de Indicador	Línea Base	Meta 2024	Medios de Verificación
Porcentaje de cirugías de implante de rodilla realizadas	(Número total de cirugías de rodilla realizadas en el periodo/Número total de cirugías de rodilla programadas para realizarse en el periodo)*100	Porcentaje	Trimestral	Gestión	100%	100%	Avance Físico-Financiero
<b>Resumen narrativo</b>		<b>Orden</b>		<b>Supuestos</b>			
Personas con discapacidad beneficiadas a través de cirugía de cataratas.		1.1.1.6		Coadyuvar a la inclusión social, familiar y laboral de las personas con discapacidad.			
Indicador	Método de Cálculo	Unidad de Medida	Frecuencia de Medición	Tipo de Indicador	Línea Base	Meta 2024	Medios de Verificación
Porcentaje de cirugías de cataratas realizadas	(Número total de cirugías de cataratas realizadas en el periodo/Número total de cirugía de cataratas programados para realizarse en el periodo)*100	Porcentaje	Trimestral	Gestión	73%	100%	Avance Físico-Financiero
<b>Resumen narrativo</b>		<b>Orden</b>		<b>Supuestos</b>			
Personas con discapacidad beneficiadas a través de la entrega de lentes.		1.1.1.7		Coadyuvar a la inclusión social, familiar y laboral de las personas con discapacidad.			
Indicador	Método de Cálculo	Unidad de Medida	Frecuencia de Medición	Tipo de Indicador	Línea Base	Meta 2024	Medios de Verificación
Porcentaje de lentes entregados	(Número total de lentes entregados en el periodo/Número total de lentes programados para entrega en el periodo)*100	Porcentaje	Trimestral	Gestión	100%	100%	Avance Físico-Financiero
<b>Resumen narrativo</b>		<b>Orden</b>		<b>Supuestos</b>			
Otorgar apoyos medicos economicos o en especie a grupos prioritarios		1.1.1.8		Mejorar la calidad de vida de las personas con problemas emergentes de salud que no cuenten con un esquema de seguridad social.			
Indicador	Método de Cálculo	Unidad de Medida	Frecuencia de Medición	Tipo de Indicador	Línea Base	Meta 2024	Medios de Verificación
Porcentaje de apoyos medicos otorgado a grupos prioritarios	(Número total de apoyos medicos en especie o economicos entregadas en el periodo/Número total de apoyos medicos en especie-economicos programadas para entrega en el periodo)*100	Porcentaje	Trimestral	Gestión	4%	100%	Avance Físico-Financiero
<b>Resumen narrativo</b>		<b>Orden</b>		<b>Supuestos</b>			
Determinar la cantidad de servicios de rehabilitación otorgados a las personas con discapacidad a través de los Centros Regionales de Rehabilitación		1.1.1.9		Brindar servicios de rehabilitación integral a personas con discapacidad temporal o permanente.			
Indicador	Método de Cálculo	Unidad de Medida	Frecuencia de Medición	Tipo de Indicador	Línea Base	Meta 2024	Medios de Verificación
Porcentaje de Servicios de rehabilitación otorgados a personas con discapacidad	(Número total de servicios de rehabilitación otorgados a personas con discapacidad en el periodo/ Número total de servicios de rehabilitación programados) * 100	Porcentaje	Trimestral	Gestión	167%	100%	Avance Físico-Financiero

Nombre del Programa y/o Proyecto	Inversión	Fecha_Inicio	Fecha_Fin	Area responsable	Objetivo	Mecanica de trabajo	Metas	Alineación al PED	Agenda 2030
Programa de Atención a Grupos Prioritarios / Apoyos en Especie para Grupos Prioritarios	\$ 17,586,000.00	01/01/2024	31/12/2024	Dirección de Integración y Bienestar Social	Proporcionar diversos apoyos a personas de extrema pobreza de diferentes localidades y municipios del estado; que acuden a este sistema en busca de ayuda para su atención medica, medicamentos, estudios clínicos; o que hayan sido afectados por algún siniestro; tales como incendio, inundación y sismos; así mismo en casos de fallecimientos.	1. Los interesados deberán presentar sus solicitudes de apoyo en las instalaciones del DIF Guerrero, con sus documentos pesonales como son: Copia acta de nacimiento Copia de credencial de elector Copia de la CURP Copia de comprobante de domicilio actualizado Fotografía de cuerpo completo del paciente 2. El DIF Guerrero informará al solicitante respuesta en 5 días sobre la viabilidad o no de otorgar el apoyo. 3. Se aplica un estudio socioeconómico al beneficiario para apertura de expediente. 4. En un lapso de 30 días hábiles se da una respuesta a su petición.	4,000	Eje 1 Bienestar, Desarrollo Humano y Justicia Social Objetivo. 1.1 Estrategia. 1.1.1 Linea de Acción. 1.1.1.3	Salud y Bienestar
Programa de Atención a Grupos Prioritarios / Rehabilitación de Centros Asistenciales	\$ 3,105,000.00	01/01/2024	31/12/2024	Dirección de Integración y Bienestar Social	Contribuir al equipamiento de herramientas y mobiliario en los Centros Asistenciales para mejorar las condiciones en las cuales se encuentran dichos Centros, y poder brindar una atención de mejor calidad y brindar un servicio digno y que permita el desarrollo integral de los individuos y sus familias	El apoyo se entrega de forma directa a cada Centro, tomando en cuenta sus necesidades más prioritarias, según lo requieran.	2	Eje 1 Bienestar, Desarrollo Humano y Justicia Social Objetivo. 1.3 Estrategia. 1.3.2 Linea de Acción. 1.3.2.5	Salud y Bienestar
Programa de Atención a Grupos Prioritarios / Adquisición y Donación de Cobertores "Cobijando Guerrero"	\$ 5,175,000.00	01/01/2024	31/12/2024	Dirección de DIF Municipales	Apoyar con cobertores a las familias de escasos recursos económicos, de las regiones altas del Estado, que habitan en las zonas mas marginadas, principalmente de la Montaña y Sierra de Guerrero, con la finalidad de mitigar los esstragos de las bajas temperaturas.	1. Los interesados deberán presentar sus solicitudes de apoyo en las instalaciones del DIF Guerrero, con sus documentos pesonales como son: Copia acta de nacimiento Copia de credencial de elector Copia de la CURP Copia de comprobante de domicilio actualizado Fotografía de cuerpo completo del paciente 2. El DIF Guerrero informará al solicitante respuesta en 5 días sobre la viabilidad o no de otorgar el apoyo. 3. Se aplica un estudio socioeconómico al beneficiario para apertura de expediente. 4. En un lapso de 30 días hábiles se da una respuesta a su petición.	20,680	Eje 1 Bienestar, Desarrollo Humano y Justicia Social Objetivo. 1.3 Estrategia. 1.3.1 Linea de Acción. 1.3.1.1	Salud y Bienestar

Nombre del Programa y/o Proyecto	Inversión	Fecha_Inicio	Fecha_Fin	Area responsable	Objetivo	Mecanica de trabajo	Metas	Alineación al PED	Agenda 2030
Programa de Atención a Grupos Prioritarios / Equipamiento de Medidas de Seguridad y Protección Civil en Casa de Asistencia Social (CAS)	\$ 2,570,750.00	01/01/2024	31/12/2024	Dirección de Asistencia Jurídica	Prevenir y atender a niños, niñas adolescentes y padres de familia, otorgándoles los conocimientos en medida de prevención, que nos permitan brindar las herramientas necesarias para que circunstancias tales, como el embarazo no planeado, las adicciones, la atención a la salud, la explotación sexual infantil, no se conviertan en factores que deterioren su proyecto de vida en el estado de Guerrero, en especial de situaciones de vulnerabilidad social	1. Los interesados deberán presentar sus solicitudes de apoyo en las instalaciones del DIF Guerrero, con sus documentos personales como son: Copia acta de nacimiento Copia de credencial de elector Copia de la CURP Copia de comprobante de domicilio actualizado Fotografía de cuerpo completo del paciente 2. El DIF Guerrero informará al solicitante respuesta en 5 días sobre la viabilidad o no de otorgar el apoyo. 3. Se aplica un estudio socioeconómico al beneficiario para apertura de expediente. 4. En un lapso de 30 días hábiles se da una respuesta a su petición.	2 Centros	Eje 1 Bienestar, Desarrollo Humano y Justicia Social Objetivo. 1.3 Estrategia. 1.3.1 Linea de Acción. 1.3.1.1	Salud y Bienestar
Programa de Atención a Grupos Prioritarios / Certificación de Familias de Acogida.	\$ 1,000,000.00	01/01/2024	31/12/2024	Dirección de Asistencia Jurídica y Protección a la Infancia	Es la implementación de la modalidad de cuidados alternativos temporales denominado "Familia de Acogida hijos de corazón en el Estado de Guerrero, restituyendo el derecho de vivir en familia a Niñas, Niños y Adolescentes (NNA), considerando el marco de actuación de las Procuradurías de Protección de Niñas, Niños y Adolescentes (PPNNA).	Requisitos de acceso al programa. Las familias candidatas, deberán presentar los siguientes requisitos. 1.- Datos generales de los integrantes de la familia; 2.- Comprobante de domicilio 3.- Informe de dependientes económicos de la familia 4.- Certificado de idoneidad, emitido por la Dirección de procuradurías de Protección de Niñas, Niños y Adolescentes. 5.- Comprobante de ingresos y egresos mensuales de la familia. 6.- El perfil y número de Niñas, Niños o adolescentes que, en su caso, podrían acoger, y las demás que determine el Sistema para el Desarrollo integral del estado de Guerrero, mediante acuerdo que se publique en el periódico oficial del Gobierno del Estado de Guerrero.	2 Municipios	Eje 3 Guerrero Socialmente Comprometido  Objetivo. 3.3 Estrategia 3.3.1 Linea de Acción 3.3.1.12	Salud y Bienestar



**Árbol de Problemas**  
**O.P.D. Sistema para el Desarrollo Integral de la Familia**

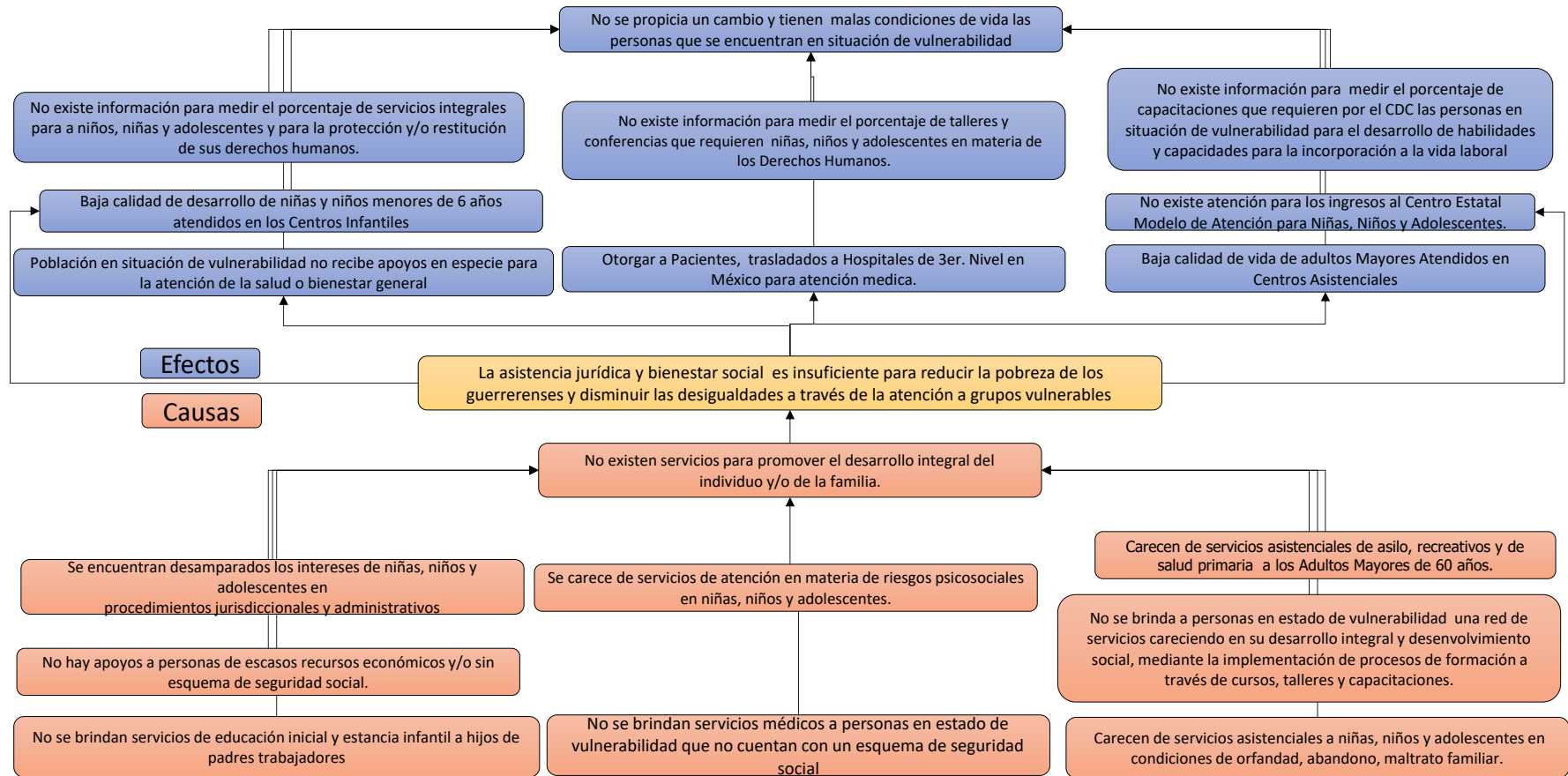

**Árbol de Objetivos**  
**O.P.D. Sistema para el Desarrollo Integral de la Familia**

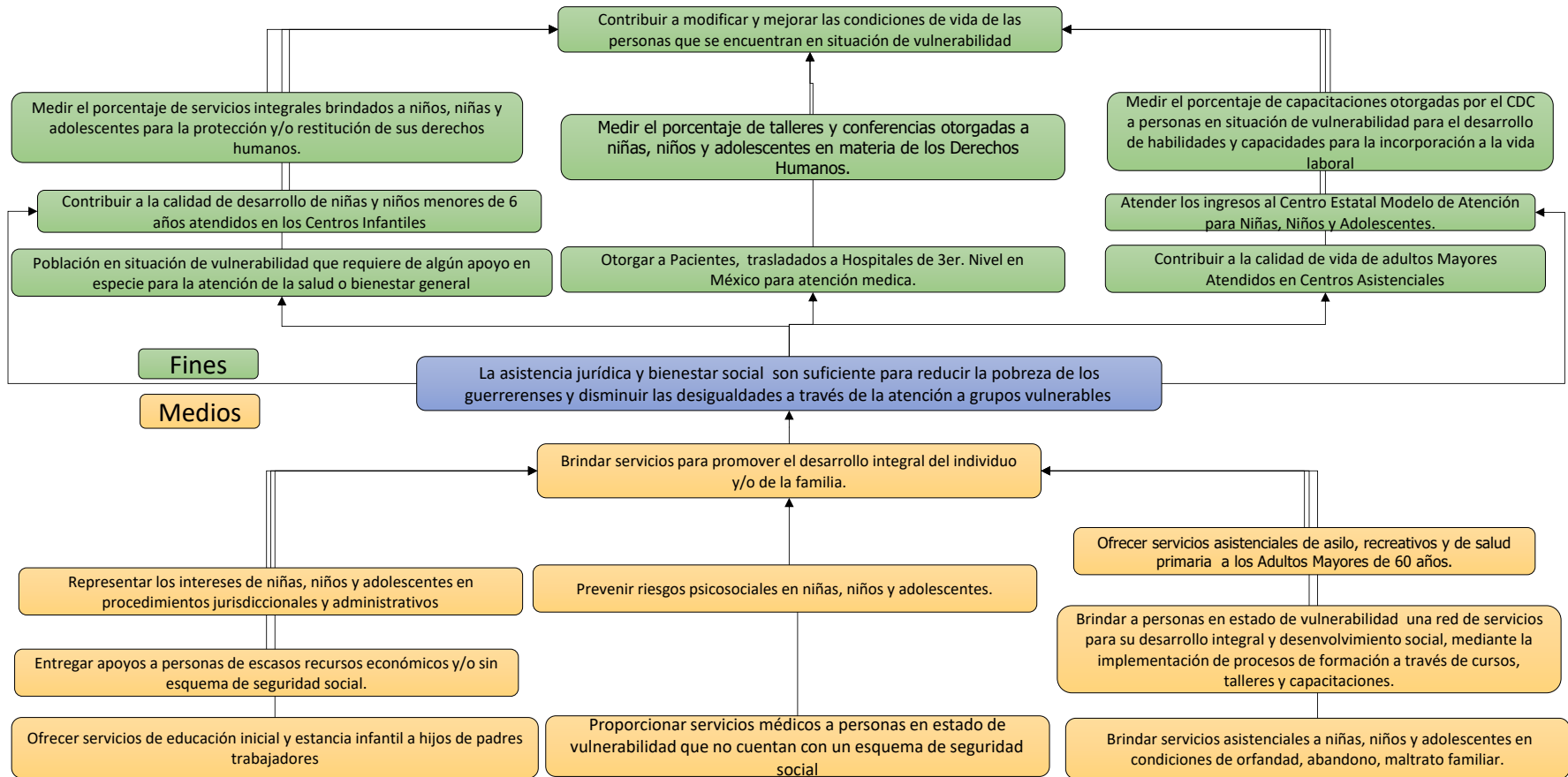



O.P.D. SISTEMA PARA EL DESARROLLO INTEGRAL DE LA FAMILIA  
**Matriz de Indicadores de Resultados**  
**Asistencia Jurídica y Bienestar Social**



Detalle de la Matriz 2024							
<b>Ramo:</b>	5 - Sector Paraestatal						
<b>Unidad Responsable:</b>	P-46 -O.P.D. Sistema para el Desarrollo Integral de la Familia						
<b>Clave y Modalidad del Pp:</b>	S- Sujetos a Reglas de Operación						
<b>Denominación del Pp:</b>	S01						
Clasificación Funcional:							
<b>Finalidad:</b>	1. BIENESTAR, DESARROLLO HUMANO Y JUSTICIA SOCIAL						
<b>Función:</b>	1.1 Reducir la Pobreza de los Guerrerenses 1.3 Disminuir las desigualdades a través de la atención a Grupos Vulnerables. 1.4 Garantizar una educación para todos como derecho fundamental de las y los guerrerenses con equidad, inclusión y excelencia, para promover oportunidades de aprendizaje pertinentes en todas las edades, niveles y modalidades del sistema educativo.						
<b>Subfunción:</b>	1.1.1 Aumento del ingreso económico de la población en situación de pobreza, impulsando su integración a mercado laboral y apoyando su desarrollo integral. 1.3.1 Garantizar el pleno goce de los derechos fundamentales de las niñas, niños y adolescentes. 1.3.2. Atención Prioritaria a Grupos Vulnerables. 1.4.3 Garantizar una educación inclusiva y equitativa para personas jóvenes y adultas de 15 años o mas, así como niñas, niños y adolescentes de 10 a 14 años, a través de la prestación de servicios de alfabetización, educación primaria y secundaria así como la formación para el trabajo, con las particularidades adecuadas a la población, apoyándose en la participación y la solidaridad social.						
Fin							
Resumen narrativo		Orden			Supuestos		
Contribuir a mejorar la calidad de vida de las personas en situación de vulnerabilidad a través de la asistencia social		1			Brindar servicios para promover el desarrollo integral del individuo y/o de la familia.		
Indicador	Método de Cálculo	Unidad de Medida	Frecuencia de Medición	Tipo de Indicador	Línea Base	Meta 2024	Medios de Verificación
Porcentaje de personas en situación de pobreza que mejoran su desarrollo y bienestar.	(Número total de personas sujetas de asistencia social atendidas por los programas de integración y bienestar social que mejoran su desarrollo y bienestar/ Número total de la población en situación de pobreza) x 100	Porcentaje	Anual	Estrategico	1%		Padrón de beneficiarios
Resumen narrativo		Orden			Supuestos		
Niñas, niños y adolescentes con sus derechos restringidos o vulnerados atendidos por las Procuradurías Regionales de Protección de Niñas, Niños y Adolescentes.		2			Que las niñas, niños y adolescentes, familias, comunidad e instituciones hagan de conocimiento a las Procuradurías Regionales de Protección de Niñas, Niños y Adolescentes, los hechos que impliquen restricción o vulneración de		
Indicador	Método de Cálculo	Unidad de Medida	Frecuencia de Medición	Tipo de Indicador	Línea Base	Meta 2024	Medios de Verificación
Porcentaje de niñas, niños y adolescentes con protección procurada	(Número total de niñas, niños y adolescentes con protección procurada en el año/Número total de niñas, niños y adolescentes con sus derechos restringidos o vulnerados de los que tenga conocimiento las Procuradurías Regionales de Protección de Niñas, Niños y Adolescentes en el año )*100	Porcentaje	Anual	Estrategico	100%	100%	Padrón de beneficiarios
Propósito							
Resumen narrativo		Orden			Supuestos		
Las personas cuentan con alternativas de acceso a recursos o medios para mitigar su situación de vulnerabilidad.		1.1			Que las personas en situación de vulnerabilidad soliciten los apoyos para mejorar su situación de vulnerabilidad.		



O.P.D. SISTEMA PARA EL DESARROLLO INTEGRAL DE LA FAMILIA  
**Matriz de Indicadores de Resultados**  
**Asistencia Jurídica y Bienestar Social**



Indicador	Método de Cálculo	Unidad de Medida	Frecuencia de Medición	Tipo de Indicador	Línea Base	Meta 2024	Medios de Verificación
Porcentaje de personas sujetas de asistencia social que tienen acceso a servicios de asistencia social.	(Número total de personas sujetas de asistencia social que tienen acceso a servicios de asistencia social / Número total de personas sujetas de asistencia social que solicitaron servicios de asistencia social) x 100	Porcentaje	Anual	Estrategico	134%	100%	Padón de Beneficiarios
Medidas de protección integral en favor de niñas, niños y adolescentes, otorgadas.			2.1		Que las Procuraduría Regionales de Protección de niñas, niños y adolescentes actúen de conformidad con sus atribuciones para la restitución de los derechos vulnerados sobre este sector de la población.		
Indicador	Método de Cálculo	Unidad de Medida	Frecuencia de Medición	Tipo de Indicador	Línea Base	Meta 2024	Medios de Verificación
Porcentaje de medidas de protección integrales otorgadas a favor de niñas, niños y adolescentes con sus derechos vulnerados.	(Número de medidas de protección integral otorgadas en favor de las niñas, niños y adolescentes en el año / Numero de medidas de protección integral solicitadas en favor de las niñas, niños y adolescentes en el año)*100	Porcentaje	Anual	Estrategico	100%	100%	Padón de Beneficiarios
<b>Componente</b>							
Resumen narrativo		Orden			Supuestos		
Servicios otorgados a personas sujetas de asistencia social en los Centros Asistenciales.		1.1.1			Brindar a los individuos que por sus condiciones físicas, mentales, jurídicas, económicas o sociales, requieran de servicios de asistencia social		
Indicador	Método de Cálculo	Unidad de Medida	Frecuencia de Medición	Tipo de Indicador	Línea Base	Meta 2024	Medios de Verificación
Porcentaje de servicios otorgados en los Centros Asistenciales	(Número total de servicios otorgados en los Centros de Asistencia Social / Número total de servicios programados a otorgar en los Centros de Asistencia Social) X 100	Porcentaje	Semestral	Estrategico	100%	100%	Avance Físico-Financiero
Resumen narrativo		Orden			Supuestos		
Servicios de asesoría y representación jurídica para la protección y restitución de los derechos de niñas, niños y adolescentes, otorgados		2.1.1			Que las instancias competentes actúen de conformidad con sus atribuciones para que se protejan y restituyan sus derechos		
Indicador	Método de Cálculo	Unidad de Medida	Frecuencia de Medición	Tipo de Indicador	Línea Base	Meta 2024	Medios de Verificación
Porcentaje de servicios de asesoría jurídica y representación jurídica otorgados a Niñas, Niños y Adolescentes.	(Número de servicios de asesoría jurídica y representación jurídica otorgados en el periodo / Número de servicios de asesoría jurídica y representación jurídica solicitados en el periodo) x 100	Porcentaje	Semestral	Estrategico	100%	100%	Avance Físico-Financiero
<b>Actividades</b>							
Resumen narrativo		Orden			Supuestos		
Población en situación de vulnerabilidad que requiere de algún apoyo en especie para la atención de la salud o bienestar general		1.1.1.1			Entregar apoyos a personas de escasos recursos económicos y/o sin esquema de seguridad social.		
Indicador	Método de Cálculo	Unidad de Medida	Frecuencia de Medición	Tipo de Indicador	Línea Base	Meta 2024	Medios de Verificación



O.P.D. SISTEMA PARA EL DESARROLLO INTEGRAL DE LA FAMILIA  
**Matriz de Indicadores de Resultados**  
**Asistencia Jurídica y Bienestar Social**



Porcentaje de personas de atención prioritaria beneficiadas con Apoyos en Especie	(Número total de personas que recibieron apoyos en especie en el periodo / Número total de personas programadas para recibir apoyos en especie en el periodo)*100	Porcentaje	Trimestral	Gestión	211%	100%	Avance Físico-Financiero
<b>Resumen narrativo</b>		<b>Orden</b>			<b>Supuestos</b>		
Entregar durante la temporada invernal cobertores a la población en condiciones de vulnerabilidad que habitan en las regiones de la Montaña y Sierra del estado de Guerrero		1.1.1.2			Mitigar los estragos de las bajas temperatura y disminuir los riesgos de enfermedades respiratorias		
<b>Indicador</b>	<b>Método de Cálculo</b>	<b>Unidad de Medida</b>	<b>Frecuencia de Medición</b>	<b>Tipo de Indicador</b>	<b>Línea Base</b>	<b>Meta 2024</b>	<b>Medios de Verificación</b>
Porcentaje de personas beneficiadas mediante la entrega de cobertores	(Número total de personas beneficiadas con la entrega de cobertores / Número total de personas programadas para entrega de cobertores) *100	Porcentaje	Anual	Gestión	100%	100%	Padron de beneficiarios
<b>Resumen narrativo</b>		<b>Orden</b>			<b>Supuestos</b>		
Contribuir a la calidad de vida de adultos Mayores Atendidos en Centros Asistenciales		1.1.1.3			Ofrecer servicios recreativos y de esparcimiento a los Adultos Mayores de 60 años.		
<b>Indicador</b>	<b>Método de Cálculo</b>	<b>Unidad de Medida</b>	<b>Frecuencia de Medición</b>	<b>Tipo de Indicador</b>	<b>Línea Base</b>	<b>Meta 2024</b>	<b>Medios de Verificación</b>
Porcentaje de atención de Adultos Mayores en los Centros Asistenciales	(Número total de Adultos Mayores Atendidos en Centros Asistenciales / Capacidad de atención de los Centros Asistenciales para Adultos Mayores)*100	Porcentaje	Trimestral	Gestión	155%	100%	Padrón de Beneficiarios
<b>Resumen narrativo</b>		<b>Orden</b>			<b>Supuestos</b>		
Contribuir a la calidad de desarrollo de niñas y niños menores de 6 años atendidos en los Centros Infantiles		1.1.1.4			Ofrecer servicios de educación inicial y estancia infantil a hijos de padres trabajadores		
<b>Indicador</b>	<b>Método de Cálculo</b>	<b>Unidad de Medida</b>	<b>Frecuencia de Medición</b>	<b>Tipo de Indicador</b>	<b>Línea Base</b>	<b>Meta 2024</b>	<b>Medios de Verificación</b>
Porcentaje de niñas y niños menores de 6 años atendidos en los Centros de Atención Infantil (CAI)	(Número total de niños y Niñas inscritos en el CAI en el periodo/ Capacidad maxima de atención del CAI)*100	Porcentaje	Trimestral	Gestión	0%	100%	Padrón de Beneficiarios
<b>Resumen narrativo</b>		<b>Orden</b>			<b>Supuestos</b>		
Otorgar a Pacientes, trasladados Hospitales de 3er. Nivel en México para atención médica.		1.1.1.5			Proporcionar servicios médicos a personas en estado de vulnerabilidad que no cuentan con un esquema de seguridad social		
<b>Indicador</b>	<b>Método de Cálculo</b>	<b>Unidad de Medida</b>	<b>Frecuencia de Medición</b>	<b>Tipo de Indicador</b>	<b>Línea Base</b>	<b>Meta 2024</b>	<b>Medios de Verificación</b>
Porcentaje de Pacientes beneficiados a través de traslados a Hospitales de 3er. Nivel en Mexico	(Numero total de Pacientes trasladados a Hospitales de tercer nivel en el periodo/ Número total de pacientes programados para traslado en el periodo)*100	Porcentaje	Trimestral	Gestión	117%	100%	Avance Físico-Financiero
<b>Resumen narrativo</b>		<b>Orden</b>			<b>Supuestos</b>		
Medir el porcentaje de capacitaciones otorgadas por el CDC a personas en situación de vulnerabilidad para el desarrollo de habilidades y capacidades para la incorporación a la vida laboral		1.1.1.6			Brindar a personas en estado de vulnerabilidad una red de servicios para su desarrollo integral y desenvolvimiento social, mediante la implementación de procesos de formación a través de cursos, talleres y capacitaciones.		
<b>Indicador</b>	<b>Método de Cálculo</b>	<b>Unidad de Medida</b>	<b>Frecuencia de Medición</b>	<b>Tipo de Indicador</b>	<b>Línea Base</b>	<b>Meta 2024</b>	<b>Medios de Verificación</b>
Porcentaje de capacitaciones otorgadas en materia de desarrollo de habilidades y capacidades laborales	(Número total de capacitaciones otorgadas en materia de desarrollo de habilidades y capacidades laborales en el periodo / Número total de capacitaciones programadas en el periodo) *100	Porcentaje	Trimestral	Gestión	100%	100%	Avance Físico-Financiero
<b>Resumen narrativo</b>		<b>Orden</b>			<b>Supuestos</b>		



O.P.D. SISTEMA PARA EL DESARROLLO INTEGRAL DE LA FAMILIA  
**Matriz de Indicadores de Resultados**  
**Asistencia Jurídica y Bienestar Social**



Otorgar Asistencias Jurídicas a grupos prioritarios		1.1.1.7					
Indicador	Método de Cálculo	Unidad de Medida	Frecuencia de Medición	Tipo de Indicador	Línea Base	Meta 2024	Medios de Verificación
Porcentaje de asistencias jurídicas otorgada a grupos prioritarios	(Número total de asistencias jurídicas otorgadas a en el periodo/ Número total de asistencias jurídicas solicitadas en el periodo ) x 100	Porcentaje	Trimestral.	Gestión	202%	100%	Padron de beneficiarios
<b>Resumen narrativo</b>		<b>Orden</b>			<b>Supuestos</b>		
Brindar servicios integrales para la protección y restitución de los derechos humanos de los grupos prioritarios		1.1.1.8			Asesoría jurídicas y representaciones en procedimientos jurisdiccionales y administrativos de personas con violación a sus derechos humanos		
Indicador	Método de Cálculo	Unidad de Medida	Frecuencia de Medición	Tipo de Indicador	Línea Base	Meta 2024	Medios de Verificación
Porcentaje de atención de demandas o solicitudes por vulneración a los derechos humanos de grupos prioritarios	(Número total de demandas atendidas por violación a los derechos humanos de personas en estado de vulnerabilidad en el periodo/ Número total de demandas programadas para atención por violación a los derechos humanos de personas en estado de vulnerabilidad en el periodo)*100	Porcentaje	Trimestral	Gestión	225%	100%	Avance Físico-Financiero
<b>Resumen narrativo</b>		<b>Orden</b>			<b>Supuestos</b>		
Medir el porcentaje de talleres y conferencias otorgadas a niñas, niños y adolescentes en materia de Riesgos Psicosociales		2.1.1.1			Prevenir riesgos psicosociales en niñas, niños y adolescentes.		
Indicador	Método de Cálculo	Unidad de Medida	Frecuencia de Medición	Tipo de Indicador	Línea Base	Meta 2024	Medios de Verificación
Porcentaje de talleres y conferencias otorgadas a Niñas, Niños y Adolescentes en materia de riesgos psicosociales	(Número de talleres y conferencias otorgadas a Niñas, Niños y adolescentes en el periodo / Número total de talleres y conferencias programadas para otorgarse en el periodo) *100	Porcentaje	Trimestral	Gestión	110%	100%	Avance Físico-Financiero
<b>Resumen narrativo</b>		<b>Orden</b>			<b>Supuestos</b>		
Servicios de adopción y de familias de acogida para la restitución del derecho a vivir en familia de Niñas, Niños y Adolescentes		2.1.1.2			Que las personas se encuentren interesadas en adoptar, así como fungir como familias de acogida a niñas, niños y adolescentes institucionalizados en los centros de asistencia social.		
Indicador	Método de Cálculo	Unidad de Medida	Frecuencia de Medición	Tipo de Indicador	Línea Base	Meta 2024	Medios de Verificación
Porcentaje de adopciones finalizadas y servicios de acogimiento familiar otorgados, a niñas, niños y adolescentes	(Número de adopciones finalizadas y los servicios de acogimiento familiar otorgados en el periodo/ Número adopciones requeridas y los servicios de acogimiento familiar requeridos o solicitados en el periodo) * 100	Porcentaje	Semestral	Gestión	0%	100%	Padron de beneficiarios
<b>Resumen narrativo</b>		<b>Orden</b>			<b>Supuestos</b>		
Otorgar servicios para la regulación de establecimientos que brindan acogimiento residencial a niñas, niños y adolescentes sin cuidado parental o familiar.		2.1.1.3			Que los centros de asistencia social operen de conformidad con establecido en la normativa aplicable para contribuir a la protección y restitución de los derechos de Niñas, Niños y Adolescentes albergados.		
Indicador	Método de Cálculo	Unidad de Medida	Frecuencia de Medición	Tipo de Indicador	Línea Base	Meta 2024	Medios de Verificación



O.P.D. SISTEMA PARA EL DESARROLLO INTEGRAL DE LA FAMILIA  
**Matriz de Indicadores de Resultados**  
**Asistencia Jurídica y Bienestar Social**



Porcentaje de servicios para la regulación de establecimientos que brindan acogimiento residencial a niñas, niños y adolescentes sin cuidado parental o familiar	(Número de servicios para la regulación de establecimientos que brindan acogimiento residencial a niñas, niños y adolescentes sin cuidado parental o familiar otorgados en el periodo/ Número de servicios para la regulación de establecimientos que brindan acogimiento residencial a niñas, niños y adolescentes sin cuidado parental o familiar solicitados en el periodo) x100	Porcentaje	Semestral	Gestión	89%	100%	Padron de beneficiarios
<b>Resumen narrativo</b>		<b>Orden</b>			<b>Supuestos</b>		
Servicios de prevención en materia de formación y/o sensibilización, promoción y difusión de derechos de NNA realizados		2.1.1.4			Que los actores a los que vayan dirigidas las acciones en la materia, participen de manera activa en las mismas		
<b>Indicador</b>	<b>Método de Cálculo</b>	<b>Unidad de Medida</b>	<b>Frecuencia de Medición</b>	<b>Tipo de Indicador</b>	<b>Línea Base</b>	<b>Meta 2024</b>	<b>Medios de Verificación</b>
Porcentaje de servicios de prevención en materia de formación y/o sensibilización, promoción y difusión de derechos de niñas, niños y adolescentes dirigidos a actores vinculados y/o niñas, niños y adolescentes, realizados	(Número de servicios de prevención en materia de formación y/o sensibilización, promoción y difusión de derechos de niñas, niños y adolescentes dirigidos a personas actores vinculados y/o niñas, niños y adolescentes realizados en el periodo /Número de servicios programados y/o solicitados de prevención en materia de formación y/o sensibilización, promoción y difusión de derechos de niñas, niños y adolescentes dirigidos a personas actores vinculados y/o niñas, niños y adolescentes programados y/o solicitados en el periodo) x 100	Porcentaje	Semestral	Gestión	100%	100%	Padron de beneficiarios
<b>Resumen narrativo</b>		<b>Orden</b>			<b>Supuestos</b>		
Otomar Asistencias Jurídicas para la Protección y Restitución de derechos de niñas, niños y adolescente		2.1.1.5			Que las Niñas, Niños y Adolescentes, familias, comunidad e instituciones hagan de conocimiento los hechos que impliquen restricciones o vulneración de derechos y que las instituciones involucradas ejecuten las acciones para su atención		
<b>Indicador</b>	<b>Método de Cálculo</b>	<b>Unidad de Medida</b>	<b>Frecuencia de Medición</b>	<b>Tipo de Indicador</b>	<b>Línea Base</b>	<b>Meta 2024</b>	<b>Medios de Verificación</b>
Porcentaje de asistencias jurídicas para la protección y restitución de derechos de Niñas, Niños y Adolescentes otorgadas	(Número de asistencias jurídicas para la protección y restitución de derechos de Niñas, Niños y Adolescentes otorgadas en el periodo / Número de asistencias jurídicas para la atención a Niñas, Niños y Adolescentes con sus derechos restringidos o vulnerados solicitadas en el periodo) x 100	Porcentaje	Trimestral	Gestión	100%	100%	Padron de beneficiarios
<b>Resumen narrativo</b>		<b>Orden</b>			<b>Supuestos</b>		
Realizar Foros, eventos, campañas, entre otros, enfocados a la participación infantil en materia de prevención, promoción y difusión de derechos de niñas, niños y adolescentes		2.1.1.6			Que se realicen las acciones de difusión necesarias y correspondientes, así como que las niñas, niños y adolescentes a quienes van dirigidas las actividades participen en las mismas		
<b>Indicador</b>	<b>Método de Cálculo</b>	<b>Unidad de Medida</b>	<b>Frecuencia de Medición</b>	<b>Tipo de Indicador</b>	<b>Línea Base</b>	<b>Meta 2024</b>	<b>Medios de Verificación</b>



O.P.D. SISTEMA PARA EL DESARROLLO INTEGRAL DE LA FAMILIA  
**Matriz de Indicadores de Resultados**  
**Asistencia Jurídica y Bienestar Social**



Porcentaje de foros, eventos, campañas, entre otros, enfocados a la participación infantil en materia de prevención, promoción y difusión de derechos de niñas, niños y adolescentes realizados	(Número de foros, eventos, campañas entre otros, enfocados a la participación infantil en materia de prevención, promoción y difusión de derechos de niñas, niños y adolescentes programados y/ o solicitados en el periodo t) x 100	Porcentaje	Trimestral	Gestión	90%	100%	Padron de beneficiarios
<b>Resumen narrativo</b>		<b>Orden</b>			<b>Supuestos</b>		
Atender los ingresos al Centro Estatal Modelo de Atención para Niñas, Niños y Adolescentes.		2.1.1.7			Brindar servicios asistenciales a niñas, niños y adolescentes en condiciones de orfandad, abandono, maltrato familiar.		
<b>Indicador</b>	<b>Método de Cálculo</b>	<b>Unidad de Medida</b>	<b>Frecuencia de Medición</b>	<b>Tipo de Indicador</b>	<b>Línea Base</b>	<b>Meta 2024</b>	<b>Medios de Verificación</b>
Porcentaje de ingreso al Centro Estatal Modelo de Atención para Niñas, Niños y Adolescentes.	(Total de Niños y Niñas ingresados en el Centro Estatal Modelo de Atención durante el periodo/ Capacidad de atención del Centro Estatal Modelo)*100	Porcentaje	Semestral	Gestión	149%	100%	Avance Físico-Financiero
<b>Resumen narrativo</b>		<b>Orden</b>			<b>Supuestos</b>		
Contribuir a la calidad de vida de adultos Mayores Atendidos en Centros Asistenciales		2.1.1.8			Ofrecer servicios asistenciales de asilo, recreativos y de salud primaria a los Adultos Mayores de 60 años.		
<b>Indicador</b>	<b>Método de Cálculo</b>	<b>Unidad de Medida</b>	<b>Frecuencia de Medición</b>	<b>Tipo de Indicador</b>	<b>Línea Base</b>	<b>Meta 2024</b>	<b>Medios de Verificación</b>
Porcentaje de atención de Adultos Mayores de la Casa Hogar para Ancianos	(Total de Adultos Mayores Atendidos en la Casa Hogar para Ancianos / Capacidad de atención de la Casa Hogar para Ancianos)*100	Porcentaje	Trimestral	Gestión	163%	100%	Avance Físico-Financiero



Nombre del Programa y/o Proyecto	Inversión	Fecha_Inicio	Fecha_Fin	Area responsable	Objetivo	Mecanica de trabajo	Metas	Alineación al PED	Agenda 2030
Programa de Atención a Grupos Prioritarios/ Adquisición y Donación de Sillas de Ruedas	\$ 13,455,000.00	01/01/2024	31/12/2024	Dirección de Servicios Médicos	Donar sillas de ruedas de diferentes tipos como son: adultos, niños y para deportistas	1. El interesado deberá presentar oficio de solicitud en las instalaciones del DIF Guerrero. 2. La solicitud es turnada a la Dirección de Servicios Médicos Asistenciales para la atención correspondiente. 3. Se aplica estudio socioeconómico al solicitante para determinar la susceptibilidad de ser beneficiario.	2,624	Eje 1 Bienestar, Desarrollo Humano y Justicia Social Objetivo. 1.3 Estrategia. 1.3.2 Linea de Acción. 1.3.2.3	Salud y Bienestar
Programa de Atención a Grupos Prioritarios/ Adquisición y Donación de Aparatos Funcionales "Transformando Vidas".	\$ 724,500.00	01/01/2024	31/12/2024	Dirección de Servicios Médicos	Dotar de aparatos funcionales, consistentes en sillas de ruedas estándar, sillas de ruedas especiales, andaderas, muletas y bastones, a personas con discapacidad y de la tercera edad de escasos recursos económicos, que los requieren para mejorar su desempeño físico y por ende su integración familiar, comunitaria y social.	1. El interesado deberá presentar oficio de solicitud en las instalaciones del DIF Guerrero. 2. La solicitud es turnada a la Dirección de Servicios Médicos Asistenciales para la atención correspondiente. 3. Se aplica estudio socioeconómico al solicitante para determinar la susceptibilidad de ser beneficiario.	1,060	Eje 1 Bienestar, Desarrollo Humano y Justicia Social Objetivo. 1.3 Estrategia. 1.3.2 Linea de Acción. 1.3.2.3	Salud y Bienestar
Programa de Atención a Grupos Prioritarios/ Adquisición y Donación de Aparatos Auditivos "Oír Bien: Escuchar y Vivir Mejor"	\$ 6,210,000.00	01/01/2024	31/12/2024	Dirección de Servicios Médicos	Apoyar a personas con discapacidad auditiva del estado de Guerrero, para lograr una mejora en su calidad de vida familiar, social, laboral, educativa y psicosocial en pacientes de cualquier municipio, edad y sexo, que presenten hipoacusia de tipo congénito y/o adquirido de cualquier tipo y grado, mediante la detección oportuna e inmediata adaptación de auxiliares auditivos retro auriculares y de conducción ósea, que les permitan un desarrollo personal y comunicativo	1. El interesado deberá presentar oficio de solicitud en las instalaciones del DIF Guerrero. 2. La solicitud es turnada a la Dirección de Servicios Médicos Asistenciales para la atención correspondiente. 3. Se aplica estudio socioeconómico al solicitante para determinar la susceptibilidad de ser beneficiario.	789	Eje 1 Bienestar, Desarrollo Humano y Justicia Social Objetivo. 1.3 Estrategia. 1.3.2 Linea de Acción. 1.3.2.4	Salud y Bienestar
Programa de Atención a Grupos Prioritarios/ Adquisición y Donación de Aparatos Protésicos de Miembros Inferiores "Amor Transforma".	\$ 4,585,500.00	01/01/2024	31/12/2024	Dirección de Servicios Médicos	Mejorar la funcionalidad motora de las personas, facilitar su integración familiar y social, contar con el equipo necesario para mejorar los tiempos de entrega proporcionar las condiciones de seguridad a los prótesisistas	1. El interesado deberá presentar oficio de solicitud en las instalaciones del DIF Guerrero. 2. La solicitud es turnada a la Dirección de Servicios Médicos Asistenciales para la atención correspondiente. 3. Se aplica estudio socioeconómico al solicitante para determinar la susceptibilidad de ser beneficiario.	61	Eje 1 Bienestar, Desarrollo Humano y Justicia Social Objetivo. 1.3 Estrategia. 1.3.2 Linea de Acción. 1.3.2.3	Salud y Bienestar
Programa de Atención a Grupos Prioritarios/ Jornadas de Implante de Rodilla "Pasos con Amor".	\$ 7,245,000.00	01/01/2024	31/12/2024	Dirección de Servicios Médicos	Brindar atención médica a personas que dada su situación económica, no puedan pagar este tipo de cirugía, cumpliendo con los más altos estándares de calidad y calidez, con la finalidad de integrarlos a la sociedad en una manera productiva.	1. El interesado deberá presentar oficio de solicitud en las instalaciones del DIF Guerrero. 2. La solicitud es turnada a la Dirección de Servicios Médicos Asistenciales para la atención correspondiente. 3. Se aplica estudio socioeconómico al solicitante para determinar la susceptibilidad de ser beneficiario.	85	Eje 1 Bienestar, Desarrollo Humano y Justicia Social Objetivo. 1.3 Estrategia. 1.3.2 Linea de Acción. 1.3.2.1	Salud y Bienestar

Nombre del Programa y/o Proyecto	Inversión	Fecha_Inicio	Fecha_Fin	Area responsable	Objetivo	Mecanica de trabajo	Metas	Alineación al PED	Agenda 2030
Programa de Atención a Grupos Prioritarios/ Jornadas de Cirugías de Cataratas "Ver Bien: Observar y Vivir Mejor".	\$ 2,655,000.00	01/01/2024	31/12/2024	Dirección de Servicios Médicos	Brindar atención médica a personas que dada su situación económica, no puedan pagar este tipo de cirugía, cumpliendo con los más altos estándares de calidad y calidez, con la finalidad de integrarlos a la sociedad en una manera productiva.	1. El interesado deberá presentar oficio de solicitud en las instalaciones del DIF Guerrero. 2. La solicitud es turnada a la Dirección de Servicios Médicos Asistenciales para la atención correspondiente. 3. Se aplica estudio socioeconómico al solicitante para determinar la susceptibilidad de ser beneficiario.	368	Eje 1 Bienestar, Desarrollo Humano y Justicia Social Objetivo. 1.3 Estrategia. 1.3.2 Linea de Acción. 1.3.2.1	Salud y Bienestar
Programa de Atención a Grupos Prioritarios/ Adquisición y Donación de Lentes para Débiles Visuales "Letras Claras"	\$ 1,552,500.00	01/01/2024	31/12/2024	Dirección de Servicios Médicos	Contribuir a la prevención y detecciones oportunas de riesgos y problemas de salud, en relación a la agudeza visual.	1. El interesado deberá presentar oficio de solicitud en las instalaciones del DIF Guerrero. 2. La solicitud es turnada a la Dirección de Servicios Médicos Asistenciales para la atención correspondiente. 3. Se aplica estudio socioeconómico al solicitante para determinar la susceptibilidad de ser beneficiario.	2,260	Eje 1 Bienestar, Desarrollo Humano y Justicia Social Objetivo. 1.3 Estrategia. 1.3.2 Linea de Acción. 1.3.2.1	Salud y Bienestar
Programa de Atención a Grupos Prioritarios/ Proyecto de Apoyos Médicos para Grupos Prioritarios "Ayudando con Amor".	\$ 1,552,500.00	01/01/2024	31/12/2024	Dirección de Servicios Médicos	Disminuir las tasas de morbi-mortalidad por cáncer de próstata en forma más temprana, a través de un abordaje sistemático, detección oportuna y racional, para la referencia oportuna de hombres con alteraciones, a los hospitales generales, clínicas de displasias y centro estatal de cancerología.	1. El interesado deberá presentar oficio de solicitud en las instalaciones del DIF Guerrero. 2. La solicitud es turnada a la Dirección de Servicios Médicos Asistenciales para la atención correspondiente. 3. Se aplica estudio socioeconómico al solicitante para determinar la susceptibilidad de ser beneficiario.	81	Eje 1 Bienestar, Desarrollo Humano y Justicia Social Objetivo. 1.3 Estrategia. 1.3.2 Linea de Acción. 1.3.2.1	Salud y Bienestar
Programa de Atención a Grupos Prioritarios/ Equipamiento para las Playas Incluyentes	\$ 4,378,639.59	01/01/2024	31/12/2024	Dirección de Planeación	Proporcionar más y mejores lugares de esparcimiento y sociabilización a las personas con discapacidad y sus familias, mediante la asignación de mobiliario anfíbio, para el funcionamiento de las playas incluyentes, que permita realizar actividades orientadas a garantizar el derecho a la recreación, al descanso y a la diversión y fortalecer los procesos funcionales de integración social, familiar y comunitaria, promoviendo su desarrollo integral y el ejercicio plenos de sus derechos.	Personas con cualquier tipo de discapacidad temporal o permanente sin importar el género, edad, sexo, nacionalidad, acompañados de un adulto mayor de 18 años.	3	Eje 1 Bienestar, Desarrollo Humano y Justicia Social Objetivo. 1.3 Estrategia. 1.3.2 Linea de Acción. 1.3.2.8	Salud y Bienestar