

INFORME DE ACTIVIDADES CUATRIMESTRAL

**SEPTIEMBRE – DICIEMBRE
2023**

Unidad de Transparencia
Lic. Yessenia López Nájera

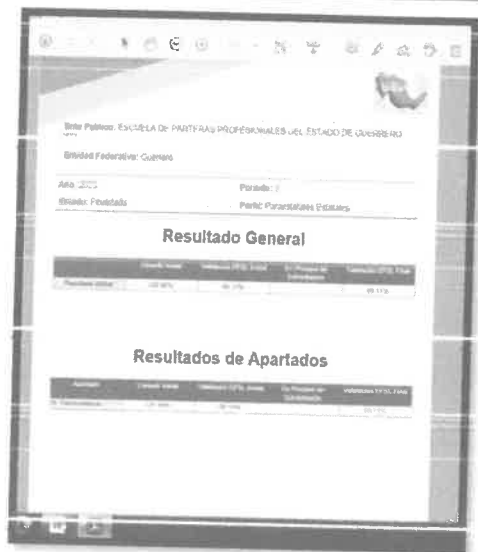

SEvAC: En la plataforma del SEvAC se entregó toda aquella información requerida dentro de la encuesta en el tercer periodo del 2023, en el cual se obtuvo un resultado de validación del EFSL final fue del 99.11%.

Redes Sociales (Facebook): En la imagen digital de la institución, por las redes sociales (Facebook), durante este tiempo, en el mes de septiembre se realizaron 21 publicaciones, en octubre se realizaron 13 publicaciones,

en el mes de noviembre se realizaron 14 publicaciones y en el mes de diciembre se realizaron 7 publicaciones, en lo cual da un total de 55 publicaciones por los cuatro meses, y se llegó a más gente, a lo cual subió el número de personas que nos siguen en redes sociales (Facebook), y subió a un 46% de alcance.

Capacitación: En el mes de octubre se asisto a la Conferencia Magistral "Inteligencia Anticorrupción" invitación por la Secretaria Ejecutiva del Sistema Estatal Anticorrupción de Guerrero SEA Guerrero).

En el mes de diciembre se acudieron a dos eventos, el primero en la Ciudad de Chilpancingo, por la "3ra Reunión Estatal de Enlaces de Transparencia 2023" y el segunda en la Ciudad de Olinola, Guerrero al evento "Programa de Sensibilización e Inclusión de Acceso a la Información y Protección de Datos Personales en Lengua Maternas del Estado de Guerrero"

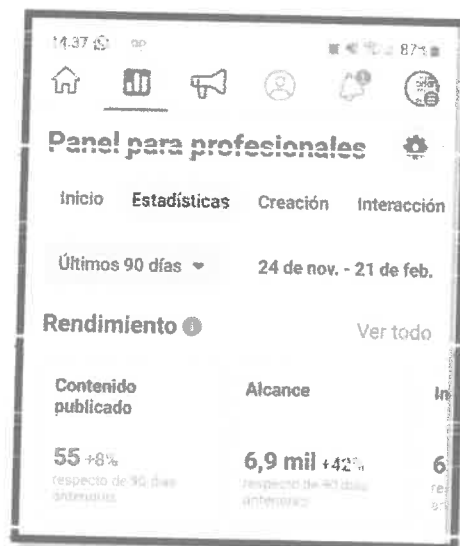

INFORME DE ACTIVIDADES CUATRIMESTRAL

**SEPTIEMBRE – DICIEMBRE
2023**

Vigilancia: Responsable
Salomón Manzano Flores

INFORME DE ACTIVIDADES CUATRIMESTRAL

**SEPTIEMBRE – DICIEMBRE
2023**

Área: Servicios Generales
Responsable
Raúl Pérez Morales

INFORME.

Por medio de la presente me dirijo ante quien corresponda para dar a conocer mi labor en esta Honorable Institución Educativa que es la Escuela de Parteras Profesionales del Estado de Guerrero O.P.D., del mes de Septiembre a Diciembre del 2023. En calidad de conductor realizo traslados a diferentes lugares que así requiera para la Institución, así como a los distintos lugares donde son citados a nuestro personal en el cuatrimestre, al igual me encargo de realizar actividades variadas dentro de la institución que se me requiera, según la naturaleza de las mismas como es la carga de mobiliario para eventos relacionados a esta Escuela, y realizo actividades de limpieza de las diferentes áreas.

Anexo de Evidencias Fotográficas.



INFORME DE ACTIVIDADES CUATRIMESTRAL

**SEPTIEMBRE – DICIEMBRE
2023**

Área: Cocina

Yanet Flores Ayala

Bonifacia Casimiro Cantú

En las actividades realizadas en el área de cocina, semanalmente se elabora un menú detallado con las listas de ingredientes y cantidades a ocupar para la realización de cada alimento a preparar durante la semana. Dicho menú es entregado en tiempo y forma a la dirección para su revisión y posterior autorización.



En la Escuela de Parteras Profesionales del Estado de Guerrero OPD, se trabaja en dos turnos de ocho horas cada uno, durante el turno matutino se realizaron actividades como; la limpieza del área para iniciar con elaboración del desayuno para las alumnas y en complemento con el turno vespertino se realizaron los alimentos para la hora de comida. Culminando el día con la limpieza general del área de cocina y comedor.

Ante esta junta de consejo le presento el trabajo de vigilancia que he estado realizando de los meses de Septiembre a Diciembre días en turno laboral se cumplió con la vigilancia, checando que todas las puertas y ventanas estuvieran bien cerradas para la seguridad de las alumnas, así como también estar al pendiente que no pase ningún percance, y se realizó diariamente el aseo de pasillos y patio.

En actividades extras se apoyó el 26 de Septiembre en la Clausura en servir el desayuno a invitados y alumnas, el 22 de Noviembre se llevaron sillas y mesas al salón del INPI para la sesión de consejo, así como también del salón del INPI a la dirección de Francisco Ruiz Massieu núm. 42 donde se ubicaba la escuela se llevaron butacas para las diferentes actividades de las alumnas.

Anexando Evidencias,

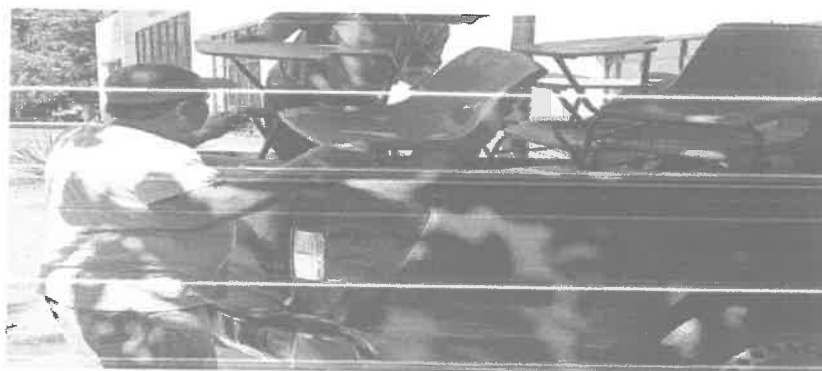



Cabe mencionar que el día 26 de septiembre se llevó a cabo la clausura de fin de curso escolar y por tal motivo se preparó el desayuno para los invitados de la mesa del presidium, alumnas en general y familiares de la alumna graduadas.

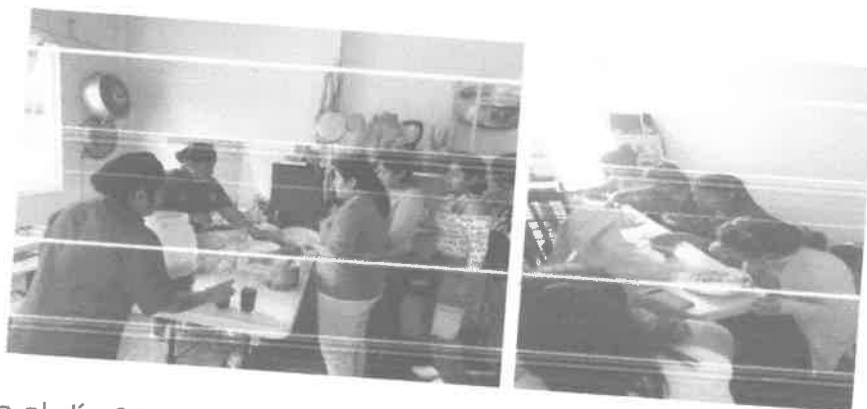

Así mismo el día 23 de noviembre se llevó a cabo la tercera sesión ordinaria de consejo de informe cuatrimestral mayo - agosto donde se preparó un almuerzo para las personalidades presentes y las alumnas.



Subdirección de Administración y Género

Mtra. Eliz Merari Bautista Jijón

L.C. Adeline Flores López

Misión

Planear, analizar, diseñar, desarrollar e implantar los sistemas de información automatizados, que garanticen un apoyo real a las direcciones del Organismo, en la debida operación de los programas administrativos, estadísticos y demás así como aquellos relacionados con información ejecutiva para la toma de decisiones. Lo anterior conforme a las políticas y lineamientos aplicables, obedeciendo a los estándares estatales y federales que a este respecto se han difundido.

Visión

Lograr una Administración adecuada e integral de los recursos humanos, materiales y financieros a través de la implementación de sistemas y procedimientos que permitan la operación eficiente, eficaz y con calidad, de las diferentes unidades que integran la EPPPG.

Objetivo

Proporcionar a las Direcciones de Área, el apoyo necesario en bienes y servicios generales, informáticos, mantenimiento, conservación, adquisiciones y suministros, para su operación.



PRESUPUESTO ASIGNADO POR CAPITULO

	RECURSOS HUMANOS			AUMEN/DISM
	ENE-ABRIL	MAY-AGOS	SEPT. DICI.	
PERSONAL	13	12	12	1
ADMINISTRATIVO	9	9	8	1
DOCENTES	22	21	20	1
TOTAL				

PRESUPUESTO ASIGNADO PARA EL EJERCICIO FISCAL 2023

CAPITULO 1000	3194,935.98
CAPITULO 2000	723,916.50
CAPITULO 3000	612,792.52
CAPITULO 5000	65,655.00
TOTAL	\$4, 597,300.00

RECURSOS HUMANOS

TABLA DE SEGUIMIENTO DEL SEVAC

AÑO 2022	AÑO 2023
4,337,100	4,597,300

AUMENTO DE 260,200

SEGÚN EL PERIÓDICO OFICIAL DEL GOBIERNO DEL ESTADO DE GUERRERO PUBLICADO
EL 27 DE DICIEMBRE DE 2022

ACTIVIDADES DEL CUATRIMESTRE SEPTIEMBRE - DICIEMBRE 2023.

Septiembre

1. El día 13 de septiembre se acudió a las instalaciones del hospital del niño y la madre indígena guerrerense para tomar evidencia de las prácticas de las alumnas para el 2do informe de la gobernadora.



	Periodo	Estado	Cumplimiento Inicial	Cumplimiento EFSL Inicial	Cumplimiento Solventación	Cumplimiento EFSL Final
2023	Periodo 4	Cambios Ente Revisado	100.00	74.56	0.00	
2023	Periodo 3	Finalizada	100.00	99.11	0.00	99.11
2023	Periodo 2	Finalizada	100.00	56.50	100.00	97.92
2023	Periodo 1	Finalizada	100.00	97.00	100.00	97.00
2022	Periodo 3	Finalizada	100.00	25.00	100.00	79.66
2022	Periodo 2	Finalizada	100.00	99.11	0.00	99.11
2022	Periodo 1	Finalizada	99.71	69.21	94.87	79.54
2021	Periodo 1	Finalizada	90.86	88.95	0.00	88.95
2019	Periodo 4	Finalizada	93.17	57.39	57.39	57.39
2019	Periodo 3	Finalizada	98.67	26.67	26.67	26.67
2019	Periodo 2	Finalizada	81.21	2.23	2.23	2.23
2019	Periodo 1	Finalizada	76.86	0.00	0.00	0.00
2018	Periodo 4	Finalizada	85.99	17.98	86.50	28.47
2018	Periodo 3	Finalizada	81.33	17.22	73.00	14.00
2018	Periodo 2	Finalizada	42.49	25.54	30.90	27.33
2018	Periodo 1	Finalizada	0.00	0.00	0.00	0.00

2. El día 19 de septiembre se entregó en las oficinas de contraloría y transparencia gubernamental, ubicadas en Chilpancingo, gro. el anteproyecto del poa 2024.



Octubre

1. El día 04 de octubre del año en curso se acudió al curso titulado coloquio estatal de control interno por parte de la auditoría superior del estado.



2. El día 06 de diciembre se cumplió con la obligación de entregar la auditoría en las oficinas de contraloría y transparencia gubernamental.



Noviembre

1. El día 13 de noviembre se acudió a la segunda jornada nacional de salud pública en la unidad deportiva por invitación de la jurisdicción sanitaria 04.



2. El día 13 de noviembre se llevó a cabo la clausura del curso taller "elaboración de jabones artesanales" en las instalaciones de la escuela, donde se reforzó a las alumnas el conocimiento sobre la herbolaria y sus beneficios para las embarazadas.



3. El día 15 de noviembre se participó en el foro nacional por la igualdad de género a través de la plataforma de YouTube.

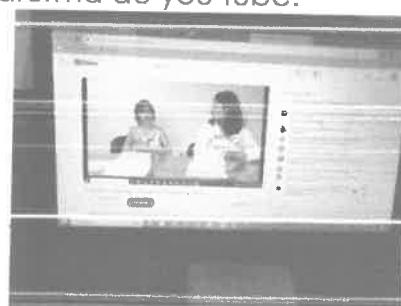

4. El día 23 de noviembre se realizó la sesión ordinaria de informe de actividades de la escuela de parteras donde se presentó la necesidad de solicitar un espacio digno para la institución.



5. El 25 de noviembre se conmemora el día internacional de la no violencia en contra de las mujeres, donde se realizó la presentación de la guía técnica para detectar la violencia contra las mujeres, así como el concurso de carteles conmemorativos.



Diciembre

1.- el día primero de diciembre del año en curso se participó en la campaña de la lucha contra el sida, invitación hecha por el centro de salud el centro, se acudió con las alumnas de la escuela a la marcha realizada con motivo de este día.



2.- el día 5 de diciembre del año en curso se realizó la presentación del herbolario de parte de las alumnas donde dieron a conocer sus beneficios durante el embarazo, todo esto con motivo del día de la tierra.

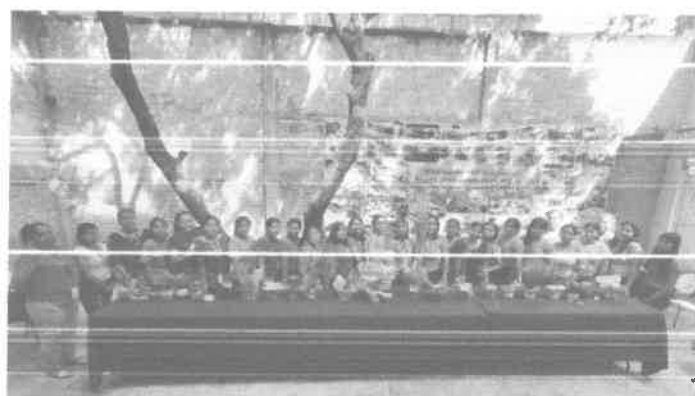

3.- el día 13 de diciembre acudimos a la invitación del aniversario de la universidad intercultural en la comunidad de la Ciénega , donde fuimos partícipes de las diversas actividades realizadas con motivo de estas festividades.

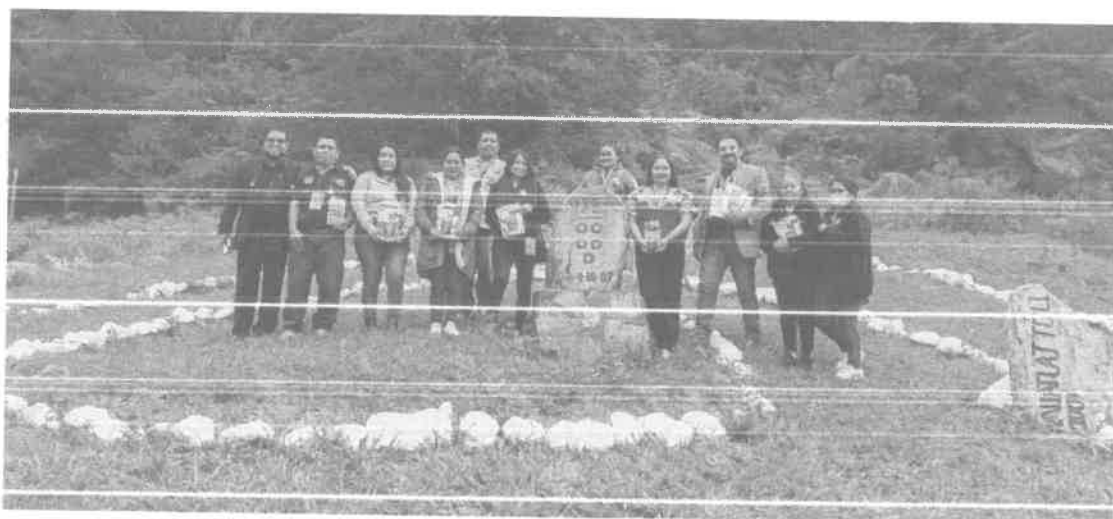

DEPARTAMENTO DE RECURSOS FINANCIEROS

Titular: L.C. ADELINE FLORES LÓPEZ

INGRESOS OBTENIDOS DEL CUATRIMESTRE SEPTIEMBRE-DICIEMBRE 2024

Durante el cierre del ejercicio 2023, se obtuvieron recursos financieros por parte de la secretaria de finanzas por la cantidad de **\$4, 451,799.11**, los cuales se desglosan de la siguiente forma:

INGRESOS POR MES			
	SUELDOS	GTOS GENERALES	2% Y BONOS
ENERO	230,120.00	104,637.48	6,673.00
FEBRERO	268,900.00	104,637.48	5,913.00
MARZO	245,323.36	104,637.48	6,404.94
ABRIL	215,861.68	104,637.48	12,519.98
MAYO	215,861.68	104,637.48	10,000.00
JUNIO	215,861.68	104,637.48	
JULIO	243,661.54	104,637.48	3,000.00
AGOSTO	171,400.00	104,637.48	
SEPTIEMBRE	171,400.00	104,637.48	
OCTUBRE	300,567.98	191,370.82	
NOVIEMBRE	227,126.44	191,370.82	36,001.99
DICIEMBRE	343,790.81	191,370.82	5,561.25
TOTAL	2,849,875.17	1,515,849.78	86,074.16
TOTAL INGRESOS 2023		4,451,799.11	

Al cierre de diciembre del 2023 esta institución educativa obtuvo **INGRESOS** por las transferencias recibidas de la **Secretaría de Finanzas** por un importe de: **\$ 4,451,799.11** lo que representa un **96.83%** del importe autorizado para este **ejercicio fiscal 2023**.

Egresos realizados durante el cuatrimestre SEP-DIC 2023.



TRANSFORMANDO
GUERRERO
GOBIERNO DEL ESTADO
2021 - 2027

Escuela de Parteras
Profesionales del Estado de
Guerrero

Secretaría
de
SALUD

Secretaría
de
Educación

Durante el periodo el ejercicio 2023, se realizaron gastos que permiten que la institución se encuentre en funcionamiento los cuales se desglosan de la siguiente manera:

EGRESOS POR MES

MES	GASTOS 2023
ENERO	261,117.65
FEBRERO	323,842.80
MARZO	394,283.06
ABRIL	301,539.32
MAYO	402,754.47
JUNIO	362,637.68
JULIO	335,749.30
AGOSTO	289,681.22
SEPTIEMBRE	272,065.47
OCTUBRE	461,271.88
NOVIEMBRE	524,300.92
DICIEMBRE	522,555.34
TOTAL GASTO	4,391,107.78

En la ejecución del Gasto al **cierre del ejercicio 2023**, se han ejercido recursos por un importe de: **\$ 4'391,047.78** lo que representa el **95.51%** del Importe total autorizado para este **ejercicio fiscal 2023**.

Así mismo al corte del mes de diciembre del 2023 la cuenta de la escuela de parteras profesionales del estado de guerrero. Se queda con un saldo de **\$60,691.33**, lo cual se empleará para el pago de diversos gastos provisionados, como son los siguientes:

CONCENTRADO DE PAGOS PROVISIONADOS PARA ENERO 2024

2% DE DICIEMBRE		5,561.40
ISR MES DE DICIEMBRE		39,532.00
PAGO DE PILAR		15,598.43
AL CIERRE DEL MES DE DICIEMBRE EXISTE UNA PROVICION DE:		60,691.83

Aspecto fiscal

La institución ha cumplido en tiempo y forma con el pago de los impuestos correspondientes, asimismo, queda pendiente el pago de impuestos del mes de diciembre el cual se paga el 17 del mes posterior al que se presente,

Viáticos

La Institución educativa **ESCUELA DE PARTERAS PROFESIONALES DEL ESTADO DE GUERRERO, OPD**, actualmente no cuenta con transporte el cual ayude a trasladar al personal, para realizar la entrega de documentos solicitados por personal del gobierno estatal, los cuales son de gran importancia para poder cumplir con los que soliciten.

Actualmente el personal de la institución debe trasladarse en taxis foráneos y taxis urbanas para poder cumplir en la entrega de la documentación que soliciten las diferentes dependencias del gobierno estatal, y asimismo cumplir con las actividades que se programan para la promoción de la institución.

A continuación se presentan los formatos para viáticos, para que sean aprobados ya que hay ocasiones en los cuales se dificulta el poder comprobar los gastos por viáticos.

Tabulador de sueldos

Se presentan los sueldos propuestos para el personal de la institución, los cuales se pretenden se puedan ajustar para tener un sueldo justo y digno para los empleados de la escuela de parteras, debido a que desde su creación hace 12 años, no se ha realizado un aumento a estos sueldos.

Categoría	Número de plazas	Desde	Hasta
DIRECCION GENERAL	1	\$41,000.00	\$41,000.00
SUBDIRECCION	1	\$20,000.00	\$20,000.00
SUBCOORDINADOR	1	\$15,000.00	\$15,000.00
SUBDIRECCION ACADEMICA	1	\$15,000.00	\$15,000.00
SUBDIRECCION CLINICA	1	\$15,000.00	\$15,000.00
JEFA DE DEPARTAMENTO	1	\$15,000.00	\$15,000.00
JEFA DE DEPARTAMENTO	1	\$15,000.00	\$15,000.00
UNIDAD DE TRANSPARENCIA	1	\$15,000.00	\$15,000.00
SECRETARIA	1	\$7,800.00	\$7,800.00
VIGILANTE	1	\$7,800.00	\$7,800.00
CHOFER	1	\$6,600.00	\$6,600.00
COCINERA	1	\$6,600.00	\$6,600.00
COCINERA	1	\$6,600.00	\$6,600.00
DOCENTE	1	\$2,052.24	\$2,052.24
DOCENTE	1	\$3,660.26	\$3,660.26
DOCENTE	1	\$2,863.00	\$2,863.00
DOCENTE	1	\$2,863.00	\$2,863.00
DOCENTE	1	\$5,966.68	\$5,966.68
DOCENTE	1	\$3,660.26	\$3,660.26
DOCENTE	1	\$2,052.24	\$2,052.24
DOCENTE	1	\$3,660.26	\$3,660.26
DOCENTE	1	\$2,863.00	\$2,863.00
DOCENTE	1	\$2,052.24	\$2,052.24
TOTAL DE PLAZAS	23		

ESTADOS FINANCIEROS DEL MES DE SEPTIEMBRE

ESTADO DE SITUACIÓN FINANCIERA
AL 30 DE SEPTIEMBRE DE 2023
(Cifras en Pesos)

Concepto	2023	2022	Concepto	2023	2022
ACTIVO			PASIVO		
ACTIVO CIRCULANTE			PASIVO CIRCULANTE		
EFFECTIVO Y EQUIVALENTES	127,701.63	157,386.74	CUENTAS POR PAGAR A CORTO PLAZO	62,666.69	105,343.08
DERECHOS A RECIBIR EFECTIVO O EQUIVALENTES	191,535.92	181,966.12	DOCUMENTOS POR PAGAR A CORTO PLAZO	0.00	0.00
DERECHOS A RECIBIR BIENES O SERVICIOS	275,342.66	236,060.66	PORCIÓN A CORTO PLAZO DE LA DEUDA PÚBLICA A LARGO PLAZO	0.00	0.00
INVENTARIOS	0.00	0.00	TÍTULOS Y VALORES A CORTO PLAZO	0.00	0.00
ALMACENES	0.00	0.00	PASIVOS DIFERIDOS A CORTO PLAZO	0.00	0.00
ESTIMACIÓN POR PÉRDIDA O DETERIORO DE ACTIVOS CIRCULANTES	0.00	0.00	FONDOS Y BIENES DE TERCEROS EN GARANTÍA Y/O ADMINISTRACIÓN A CORTO PLAZO	0.00	0.00
OTROS ACTIVOS CIRCULANTES	0.00	0.00	PROVISIONES A CORTO PLAZO	0.00	0.00
Total de Activos Circulantes	594,580.21	575,413.52	OTROS PASIVOS A CORTO PLAZO	0.00	0.00
ACTIVO NO CIRCULANTE			Total de Pasivos Circulantes	62,666.69	105,343.08
INVERSIONES FINANCIERAS A LARGO PLAZO	0.00	0.00	PASIVO NO CIRCULANTE		
DERECHOS A RECIBIR EFECTIVO O EQUIVALENTES A LARGO PLAZO	0.00	0.00	CUENTAS POR PAGAR A LARGO PLAZO	0.00	0.00
BIENES INMUEBLES, INFRAESTRUCTURA Y CONSTRUCCIONES EN PROCESO	0.00	0.00	DOCUMENTOS POR PAGAR A LARGO PLAZO	0.00	0.00
BIENES MUEBLES	602,022.41	602,022.41	DEUDA PÚBLICA A LARGO PLAZO	0.00	0.00
ACTIVOS INTANGIBLES	0.00	0.00	PASIVOS DIFERIDOS A LARGO PLAZO	0.00	0.00
DEPRECIACIÓN, DETERIORO Y AMORTIZACIÓN ACUMULADA DE BIENES	438,564.24	438,564.24	FONDOS Y BIENES DE TERCEROS EN GARANTÍA Y/O EN ADMINISTRACIÓN A LARGO PLAZO	0.00	0.00
ACTIVOS DIFERIDOS	0.00	0.00	PROVISIONES A LARGO PLAZO	0.00	0.00
ESTIMACIÓN POR PÉRDIDA O DETERIORO DE ACTIVOS NO CIRCULANTES	0.00	0.00	Total de Pasivos no Circulantes	0.00	0.00
OTROS ACTIVOS NO CIRCULANTES	0.00	0.00	Total de Pasivo	62,666.69	105,343.08
Total de Activos No Circulantes	163,458.17	163,458.17	HACIENDA PÚBLICA/ PATRIMONIO		
Total del Activo			HACIENDA PÚBLICA/PATRIMONIO CONTRIBUIDO	0.00	0.00
	758,038.38	738,871.69	APORTACIONES	0.00	0.00
			DONACIONES DE CAPITAL	0.00	0.00
			ACTUALIZACIÓN DE LA HACIENDA PÚBLICA/PATRIMONIO	0.00	0.00
			HACIENDA PÚBLICA /PATRIMONIO GENERADO	695,371.69	633,528.61
			RESULTADOS DEL EJERCICIO (AHORRO/ DESAHORRO)	61,843.08	-243,806.17
			RESULTADOS DE EJERCICIOS ANTERIORES	897,663.49	1,141,469.66
			REVALÚOS	0.00	0.00
			RESERVAS	-264,134.88	-264,134.88
			RECTIFICACIONES DE RESULTADOS DE EJERCICIOS ANTERIORES	0.00	0.00
			EXCESO O INSUFICIENCIA EN LA ACTUALIZACIÓN DE LA HACIENDA PÚBLICA/	0.00	0.00
			RESULTADO POR POSICIÓN MONETARIA	0.00	0.00
			RESULTADO POR TENENCIA DE ACTIVOS NO MONETARIOS	0.00	0.00
			Total Hacienda Pública / Patrimonio	695,371.69	633,528.61
			Total de Pasivo y Hacienda Pública/ Patrimonio	758,038.38	738,871.69

ESTADO DE SITUACIÓN FINANCIERA
AL 30 DE SEPTIEMBRE DE 2023
(Cifras en Pesos)

Concepto	2023	2022	Concepto	2023	2022
				2023	2022
CUENTAS DE ORDEN CONTABLES					
VALORES EN CUSTODIA				0.00	0.00
CUSTODIA DE VALORES				0.00	0.00
INSTRUMENTOS DE CRÉDITO PRESTADOS A FORMADORES DE MERCADO				0.00	0.00
PRÉSTAMO DE INSTRUMENTOS DE CRÉDITO A FORMADORES DE MERCADO Y SU GARANTÍA				0.00	0.00
INSTRUMENTOS DE CRÉDITO RECIBIDOS EN GARANTÍA DE LOS FORMADORES DE MERCADO				0.00	0.00
GARANTÍA DE CRÉDITOS RECIBIDOS DE LOS FORMADORES DE MERCADO				0.00	0.00
AUTORIZACIÓN PARA LA EMISIÓN DE BONOS, TÍTULOS Y VALORES DE LA DEUDA PÚBLICA INTERNA				0.00	0.00
AUTORIZACIÓN PARA LA EMISIÓN DE BONOS, TÍTULOS Y VALORES DE LA DEUDA PÚBLICA EXTERNA				0.00	0.00
EMISIONES AUTORIZADAS DE LA DEUDA PÚBLICA INTERNA Y EXTERNA				0.00	0.00
SUSCRIPCIÓN DE CONTRATOS DE PRÉSTAMOS Y OTRAS OBLIGACIONES DE LA DEUDA PÚBLICA INTERNA				0.00	0.00
SUSCRIPCIÓN DE CONTRATOS DE PRÉSTAMOS Y OTRAS OBLIGACIONES DE LA DEUDA PÚBLICA EXTERNA				0.00	0.00
CONTRATOS DE PRÉSTAMOS Y OTRAS OBLIGACIONES DE LA DEUDA PÚBLICA INTERNA Y EXTERNA				0.00	0.00
AVALES AUTORIZADOS				0.00	0.00
AVALES FIRMADOS				0.00	0.00
FIANZAS Y GARANTÍAS RECIBIDAS POR DEUDAS A COBRAR				0.00	0.00
FIANZAS Y GARANTÍAS RECIBIDAS				0.00	0.00
FIANZAS OTORGADAS PARA RESPALDAR OBLIGACIONES NO FISCALES DEL GOBIERNO				0.00	0.00
FIANZAS OTORGADAS DEL GOBIERNO PARA RESPALDAR OBLIGACIONES NO FISCALES				0.00	0.00
DEMANDAS JUDICIAL EN PROCESO DE RESOLUCIÓN				0.00	0.00
RESOLUCIÓN DE DEMANDAS EN PROCESO JUDICIAL				0.00	0.00
CONTRATOS PARA INVERSIÓN PÚBLICA				0.00	0.00
INVERSIÓN PÚBLICA CONTRATADA				0.00	0.00
BIENES BAJO CONTRATO EN CONCESIÓN				0.00	0.00
CONTRATO DE CONCESIÓN POR BIENES				0.00	0.00
BIENES BAJO CONTRATO EN COMODATO				0.00	0.00
CONTRATO DE COMODATO POR BIENES				0.00	0.00
CUENTAS DE ORDEN PRESUPUESTARIAS					
LEY DE INGRESOS ESTIMADA				4,597,300.00	4,337,100.00
LEY DE INGRESOS POR EJECUTAR				1,645,661.97	384,278.73
MODIFICACIONES A LA LEY DE INGRESOS ESTIMADA				13,000.00	264,134.88
LEY DE INGRESOS DEVENGADA				0.00	0.00
LEY DE INGRESOS RECAUDADA				2,964,638.03	4,216,956.15
PRESUPUESTO DE EGRESOS APROBADO				4,597,300.00	4,337,100.00
PRESUPUESTO DE EGRESOS POR EJERCER				1,707,505.05	140,854.56
MODIFICACIONES AL PRESUPUESTO DE EGRESOS APROBADO				13,000.00	264,134.88
PRESUPUESTO DE EGRESOS COMPROMETIDO				0.00	0.00
PRESUPUESTO DE EGRESOS DEVENGADO				0.00	0.00
PRESUPUESTO DE EGRESOS EJERCIDO				0.00	0.00
PRESUPUESTO DE EGRESOS PAGADO				2,902,794.95	4,460,380.32



ESCUELA DE PARTERAS PROFESIONALES DEL ESTADO DE GUERRERO (OPD)
ORGANISMO PUBLICO DESCENTRALIZADO
EDPPEG



TRANSFORMANDO
GUERRERO
GOBIERNO DEL ESTADO
2017 - 2023

ESTADO DE SITUACIÓN FINANCIERA
AL 30 DE SEPTIEMBRE DE 2023
(Cifras en Pesos)

Formato IC-1

Concepto	2023	2022	Concepto	2023	2022
----------	------	------	----------	------	------

"Bajo protesta de decir verdad declaramos que los Estados Financieros y sus notas, son razonablemente correctos y son responsabilidad del emisor"

ELABORO:

Escuela de Parteras Profesionales del Estado de Guerrero
L. G. ADELIN FLORES LOPEZ
SUBCOORDINADORA DEL DEPARTAMENTO DE RECURSOS FINANCIEROS
SUBCOORDINACIÓN DE RECURSOS FINANCIEROS
ESCUELA DE PARTERAS PROFESIONALES DEL ESTADO DE GUERRERO (OPD)
C.C.T. 12OET0001P
TLAPA DE COMONFORT, GRO.

TRANSFORMANDO GUERRERO
GOBIERNO DEL ESTADO
2017 - 2023
REVISO:

SUBDIRECCIÓN DE ADMINISTRACIÓN Y FINANZAS
Erika Ruiz Merari Bautista Ujon
SUBDIRECTORA DE ADMINISTRACIÓN Y FINANZAS
C.C.T. 13DIE0001P
TLAPA DE COMONFORT, GRO.

ESTADOS UNIDOS MEXICANOS
SECRETARÍA DE EDUCACIÓN
SUBSECRETARÍA DE EDUCACIÓN MEDIA SUPERIOR Y SUPERIOR
DIRECCIÓN GENERAL DE VINCULACIÓN INTERINSTITUCIONAL
DEPARTAMENTO DE EDUCACIÓN MEDIA SUPERIOR
ESCUELA DE PARTERAS PROFESIONALES DEL ESTADO DE GUERRERO
C.C.T. 12OET0001P
Vo. Bo.

ESTADO DE ACTIVIDADES
DEL 1 AL 30 DE SEPTIEMBRE DEL 2023
(Cifras en Pesos)

Concepto	2023	2022
INGRESOS Y OTROS BENEFICIOS	276,037.48	4,216,956.15
INGRESOS DE GESTIÓN	0.00	0.00
IMPUESTOS	0.00	0.00
CUOTAS Y APORTACIONES DE SEGURIDAD SOCIAL	0.00	0.00
CONTRIBUCIONES DE MEJORAS	0.00	0.00
DERECHOS	0.00	0.00
PRODUCTOS	0.00	0.00
APROVECHAMIENTOS	0.00	0.00
INGRESOS POR VENTA DE BIENES Y PRESTACION DE SERVICIOS	0.00	0.00
PARTICIPACIONES, APORTACIONES, CONVENIOS, INCENTIVOS DERIVADOS DE LA COLABORACIÓN FISCAL, FONDOS DISTINTOS DE APORTACIONES, TRANSFERENCIAS, ASIGNACIONES, SUBSIDIOS Y SUBVENCIONES, Y PENSIONES Y JUBILACIONES	276,037.48	4,216,956.15
PARTICIPACIONES, APORTACIONES, CONVENIOS, INCENTIVOS DERIVADOS DE LA COLABORACIÓN FISCAL Y FONDOS DISTINTOS DE APORTACIONES	0.00	0.00
TRANSFERENCIAS, ASIGNACIONES, SUBSIDIOS Y SUBVENCIONES, Y PENSIONES Y JUBILACIONES	276,037.48	4,216,956.15
OTROS INGRESOS Y BENEFICIOS	0.00	0.00
INGRESOS FINANCIEROS	0.00	0.00
INCREMENTO POR VARIACIÓN DE INVENTARIOS	0.00	0.00
DISMINUCIÓN DEL EXCESO DE ESTIMACIONES POR PÉRDIDA O DETERIORO U OBSOLESCENCIA	0.00	0.00
DISMINUCIÓN DEL EXCESO DE PROVISIONES	0.00	0.00
XXX CAMBIO DE ETIQUETA (CONAC) XXX	0.00	0.00
OTROS INGRESOS Y BENEFICIOS VARIOS	0.00	0.00
Total de Ingresos y Otros Beneficios	276,037.48	4,216,956.15
GASTOS Y OTRAS PÉRDIDAS	276,831.82	4,460,762.32
GASTOS DE FUNCIONAMIENTO	276,831.82	4,460,380.32
SERVICIOS PERSONALES	198,798.00	3,088,171.45
MATERIALES Y SUMINISTROS	31,311.19	614,503.84
SERVICIOS GENERALES	46,722.63	757,705.03
TRANSFERENCIAS, ASIGNACIONES, SUBSIDIOS Y OTRAS AYUDAS	0.00	0.00
TRANSFERENCIAS INTERNAS Y ASIGNACIONES AL SECTOR PÚBLICO	0.00	0.00
TRANSFERENCIAS AL RESTO DEL SECTOR PÚBLICO	0.00	0.00
SUBSIDIOS Y SUBVENCIONES	0.00	0.00
AYUDAS SOCIALES	0.00	0.00
PENSIONES Y JUBILACIONES	0.00	0.00
TRANSFERENCIAS A FIDEICOMISOS, MANDATOS Y CONTRATOS ANÁLOGOS	0.00	0.00
TRANSFERENCIAS A LA SEGURIDAD SOCIAL	0.00	0.00
DONATIVOS	0.00	0.00
TRANSFERENCIAS AL EXTERIOR	0.00	0.00
PARTICIPACIONES Y APORTACIONES	0.00	0.00
PARTICIPACIONES	0.00	0.00
APORTACIONES	0.00	0.00
CONVENIOS	0.00	0.00
INTERESES, COMISIONES Y OTROS GASTOS DE LA DEUDA PÚBLICA	0.00	0.00
INTERESES DE LA DEUDA PÚBLICA	0.00	0.00
COMISIONES DE LA DEUDA PÚBLICA	0.00	0.00
GASTOS DE LA DEUDA PÚBLICA	0.00	0.00
COSTO POR COBERTURAS	0.00	0.00
APOYOS FINANCIEROS	0.00	0.00
OTROS GASTOS Y PÉRDIDAS EXTRAORDINARIAS	0.00	382.00
ESTIMACIONES, DEPRECIACIONES, DETERIOROS, OBSOLESCENCIA Y AMORTIZACIONES	0.00	0.00
PROVISIONES	0.00	0.00
DISMINUCIÓN DE INVENTARIOS	0.00	0.00
OTROS GASTOS	0.00	382.00
INVERSION PUBLICA	0.00	0.00
INVERSION PUBLICA NO CAPITALIZABLE	0.00	0.00
Total de Gastos y Otras Pérdidas	276,831.82	4,460,762.32
Resultados del Ejercicio (Ahorro/Desahorro)	-794.34	-243,806.17

ESTADO DE ACTIVIDADES
DEL 1 AL 30 DE SEPTIEMBRE DEL 2023
(Cifras en Pesos)

Concepto	2023	2022
----------	------	------

"Bajo protesta de decir verdad declaramos que los Estados Financieros y sus notas, son razonablemente correctos y son responsabilidad del emisor"

ELABORO:

Escuela de Parteras Profesionales del Estado de Guerrero
SUBCOORDINADORA DEL DEPARTAMENTO DE
RECURSOS FINANCIEROS
SUBCOORDINACIÓN DE
RECURSOS FINANCIEROS
ESCUELA DE PARTERAS PROFESIONALES
DEL ESTADO DE GUERRERO (OPD),
C.C.T. 120ET0001P
TLAPA DE COMONFORT, GRO.

REVISÓ:

Escuela de Parteras Profesionales del Estado de Guerrero
SUBDIRECCIÓN DE GÉNERO
ADMINISTRACIÓN DE RECURSOS FINANCIEROS
MTRA. ELIZ MERA GIBAUTISTA, IYON
SUBDIRECTORA DE ADMINISTRACIÓN Y FINANZAS
TLAPA DE COMONFORT, GRO.

VO. BO.

GOBIERNO DEL ESTADO DE GUERRERO
SECRETARÍA DE EDUCACIÓN GUERRERO
MTRA. RUBICELIA ARREOLA VARGAS
SUBSECRETARIA DE EDUCACIÓN
DIRECCIÓN GENERAL
MEDIA SUPERIOR Y SUPERIOR
DIRECCIÓN GENERAL DE
VINCULACIÓN
INTERINSTITUCIONAL
DEPARTAMENTO DE EDUCACIÓN
MEDIA SUPERIOR
ESCUELA DE PARTERAS
PROFESIONALES DEL ESTADO
C.C.T. 120ET0001P
TLAPA, GUERRERO

ESTADO DE VARIACIÓN EN LA HACIENDA PÚBLICA
DEL 1 DE ENERO AL 30 DE SEPTIEMBRE DE 2023
(Cifras en Pesos)

Concepto	Hacienda Pública /Patrimonio Contribuido	Hacienda Pública /Patrimonio Generado de Ejercicios Anteriores	Hacienda Pública /Patrimonio Generado del Ejercicio	Exceso o Insuficiencia en la Actualización de la Hacienda Pública /Patrimonio	Total
Hacienda Pública/Patrimonio Contribuido Neto 2022	0.00				0.00
Aportaciones	0.00				0.00
Donaciones de Capital	0.00				0.00
Actualización de la Hacienda Pública/Patrimonio	0.00				0.00
Hacienda Pública/Patrimonio Generado Neto 2022		633,528.61	0.00		633,528.61
Resultados del Ejercicio (Ahorro/Desahorro)			0.00		0.00
Resultados de Ejercicios Anteriores		897,663.49			897,663.49
Revalúos		0.00			0.00
Reservas		-264,134.88			-264,134.88
Rectificaciones de Resultados de Ejercicios Anteriores		0.00			0.00
Exceso o Insuficiencia en la Actualización de la Hacienda Pública/Patrimonio Neto 2022				0.00	0.00
Resultado por Posición Monetaria				0.00	0.00
Resultado por Tenencia de Activos no Monetarios				0.00	0.00
Hacienda Pública/Patrimonio Neto Final 2022	0.00	633,528.61	0.00	0.00	633,528.61
Cambios en la Hacienda Pública/Patrimonio Contribuido Neto 2023	0.00				0.00
Aportaciones	0.00				0.00
Donaciones de Capital	0.00				0.00
Actualizaciones de la Hacienda Pública/Patrimonio	0.00				0.00
Variaciones de la Hacienda Pública/Patrimonio Generado Neto 2023		0.00	61,843.08		61,843.08
Resultados del Ejercicio (Ahorro/Desahorro)			61,843.08		61,843.08
Resultados de Ejercicios Anteriores		0.00	0.00		0.00
Revalúos			0.00		0.00
Reservas			0.00		0.00
Rectificaciones de Resultados de Ejercicios Anteriores			0.00		0.00
Cambios en el Exceso o Insuficiencia en la Actualización de la Hacienda Pública/Patrimonio Neto 2023				0.00	0.00
Resultado por Posición Monetaria				0.00	0.00
Resultado por Tenencia de Activos no Monetarios				0.00	0.00
Hacienda Pública/Patrimonio Neto Final 2023	0.00	633,528.61	61,843.08	0.00	695,371.69

ESTADO DE VARIACIÓN EN LA HACIENDA PÚBLICA
DEL 1 DE ENERO AL 30 DE SEPTIEMBRE DE 2023
(Cifras en Pesos)

Concepto	Hacienda Pública /Patrimonio Contribuido	Hacienda Pública /Patrimonio Generado de Ejercicios Anteriores	Hacienda Pública /Patrimonio Generado del Ejercicio	Exceso o Insuficiencia en la Actualización de la Hacienda Pública /Patrimonio	Total
----------	--	---	---	---	-------

Bajo protesta de decir verdad declaramos que los Estados Financieros y sus notas, son razonablemente correctos y son responsabilidad del emisor.

ELABORO:

Escuela de Parteras Profesionales del Estado de Guerrero
SUBCOORDINADORA DEL DEPARTAMENTO DE
RECURSOS FINANCIEROS
ESCUELA DE PARTERAS PROFESIONALES
DEL ESTADO DE GUERRERO (OPD)
C.C.T. 120ET0001P
TLAPA DE COMONFORT, GRO.

REVISÓ:

Escuela de Parteras Profesionales del Estado de Guerrero
SUBDIRECCIÓN DE ADMINISTRACIÓN GENERAL
MTRA. ELVIRA BAUTISTA JILÓN
SUBDIRECCIÓN DE ADMINISTRACIÓN Y
GENERAL 20ET0001P
TLAPA DE COMONFORT, GRO.

GOBIERNO DEL ESTADO DE GUERRERO
SECRETARÍA DE EDUCACIÓN

SECRETARÍA DE EDUCACIÓN
DIRECCIÓN GENERAL DE VINCULACIÓN
INTERINSTITUCIONAL
DEPARTAMENTO DE EDUCACIÓN
MEDIA SUPERIOR
ESCUELA DE PARTERAS
PROFESIONALES DEL ESTADO
C.C.T. 120ET0001P
TLAPA, GUERRERO

ESTADO DE CAMBIOS EN LA SITUACIÓN FINANCIERA
DEL 1 DE ENERO AL 30 DE SEPTIEMBRE DE 2023
(Cifras en Pesos)

Concepto	Origen	Aplicación
ACTIVO	29,685.11	48,851.80
Activo Circulante	29,685.11	48,851.80
EFFECTIVO Y EQUIVALENTES	29,685.11	0.00
DERECHOS A RECIBIR EFFECTIVO O EQUIVALENTES	0.00	9,569.80
DERECHOS A RECIBIR BIENES O SERVICIOS	0.00	39,282.00
INVENTARIOS	0.00	0.00
ALMACENES	0.00	0.00
ESTIMACIÓN POR PÉRDIDA O DETERIORO DE ACTIVOS CIRCULANTES	0.00	0.00
OTROS ACTIVOS CIRCULANTES	0.00	0.00
Activo No Circulante	0.00	0.00
INVERSIONES FINANCIERAS A LARGO PLAZO	0.00	0.00
DERECHOS A RECIBIR EFFECTIVO O EQUIVALENTES A LARGO PLAZO	0.00	0.00
BIENES INMUEBLES, INFRAESTRUCTURA Y CONSTRUCCIONES EN PROCESO	0.00	0.00
BIENES MUEBLES	0.00	0.00
ACTIVOS INTANGIBLES	0.00	0.00
DEPRECIACIÓN, DETERIORO Y AMORTIZACIÓN ACUMULADA DE BIENES	0.00	0.00
ACTIVOS DIFERIDOS	0.00	0.00
ESTIMACIÓN POR PÉRDIDA O DETERIORO DE ACTIVOS NO CIRCULANTES	0.00	0.00
OTROS ACTIVOS NO CIRCULANTES	0.00	0.00
PASIVO	0.00	42,676.39
Pasivo Circulante	0.00	42,676.39
CUENTAS POR PAGAR A CORTO PLAZO	0.00	42,676.39
DOCUMENTOS POR PAGAR A CORTO PLAZO	0.00	0.00
PORCIÓN A CORTO PLAZO DE LA DEUDA PÚBLICA A LARGO PLAZO	0.00	0.00
TÍTULOS Y VALORES A CORTO PLAZO	0.00	0.00
PASIVOS DIFERIDOS A CORTO PLAZO	0.00	0.00
FONDOS Y BIENES DE TERCEROS EN GARANTÍA Y/O ADMINISTRACIÓN A CORTO PLAZO	0.00	0.00
PROVISIONES A CORTO PLAZO	0.00	0.00
OTROS PASIVOS A CORTO PLAZO	0.00	0.00
Pasivo No Circulante	0.00	0.00
CUENTAS POR PAGAR A LARGO PLAZO	0.00	0.00
DOCUMENTOS POR PAGAR A LARGO PLAZO	0.00	0.00
DEUDA PÚBLICA A LARGO PLAZO	0.00	0.00
PASIVOS DIFERIDOS A LARGO PLAZO	0.00	0.00
FONDOS Y BIENES DE TERCEROS EN GARANTÍA Y/O EN ADMINISTRACIÓN A LARGO PLAZO	0.00	0.00
PROVISIONES A LARGO PLAZO	0.00	0.00
HACIENDA PÚBLICA/ PATRIMONIO	305,649.25	243,806.17
Hacienda Pública/Patrimonio Contribuido	0.00	0.00
APORTACIONES	0.00	0.00
DONACIONES DE CAPITAL	0.00	0.00
ACTUALIZACIÓN DE LA HACIENDA PÚBLICA/PATRIMONIO	0.00	0.00
Hacienda Pública/Patrimonio Generado	305,649.25	243,806.17
RESULTADOS DEL EJERCICIO (AHORRO/ DESAHORRO)	305,649.25	0.00
RESULTADOS DE EJERCICIOS ANTERIORES	0.00	243,806.17
REVALÚOS	0.00	0.00
RESERVAS	0.00	0.00
RECTIFICACIONES DE RESULTADOS DE EJERCICIOS ANTERIORES	0.00	0.00
Exceso o Insuficiencia en la Actualización de la Hacienda Pública/Patrimonio	0.00	0.00
RESULTADO POR POSICIÓN MONETARIA	0.00	0.00
RESULTADO POR TENENCIA DE ACTIVOS NO MONETARIOS	0.00	0.00



ESCUELA DE PARTERAS PROFESIONALES DEL ESTADO DE GUERRERO (OPD)
ORGANISMO PUBLICO DESCENTRALIZADO
EDPPEG



TRANSFORMANDO
GUERRERO
GOBIERNO DEL ESTADO
2021 - 2027

ESTADO DE CAMBIOS EN LA SITUACIÓN FINANCIERA
DEL 1 DE ENERO AL 30 DE SEPTIEMBRE DE 2023
(Cifras en Pesos)

Formato IC-4

Concepto	Origen	Aplicación
----------	--------	------------

Bajo protesta de decir verdad declaramos que los Estados Financieros y sus notas, son razonablemente correctos y son responsabilidad del emisor.

ELABORO:
Escuela de Parteras Profesionales del Estado de Guerrero
TRANSFORMANDO GUERRERO
GOBIERNO DEL ESTADO
C.C.T. 120ET0001P
SUBCOORDINADORA DEL DEPARTAMENTO DE RECURSOS FINANCIEROS
ESCUELA DE PARTERAS PROFESIONALES DEL ESTADO DE GUERRERO (OPD)
C.C.T. 120ET0001P
TLAPA DE COMONFORT, GRO.

Escuela de Parteras Profesionales del Estado de Guerrero
TRANSFORMANDO GUERRERO
GOBIERNO DEL ESTADO
2021 - 2027
SUBDIRECCIÓN DE ADMINISTRACIÓN GÉNERO
SUBDIRECTORA DE ADMINISTRACIÓN GÉNERO
MTRA. ELIZABETH BAUTISTA MONOPD
TLAPA DE COMONFORT, GRO.

GOBIERNO DEL ESTADO DE GU.
SECRETARÍA DE EDUCACIÓN GUERRERO
TRANSFORMANDO GUERRERO
GOBIERNO DEL ESTADO
2021 - 2027
Vo. Bo.
SUBDIRECCIÓN DE ADMINISTRACIÓN GÉNERO
SUBDIRECTORA GENERAL
MTRA. RUBIELA ARREOLA VARGAS
MEDIA SUPERIOR
DIRECCIÓN GENERAL DE VINCULACIÓN INTERINSTITUCIONAL
DEPARTAMENTO DE EDUCACIÓN MEDIA SUPERIOR
ESCUELA DE PARTERAS PROFESIONALES DEL ESTADO DE GUERRERO (OPD)
C.C.T.

ESTADO DE FLUJOS DE EFECTIVO
DEL 1 DE ENERO AL 30 DE SEPTIEMBRE DE 2023
(Cifras en Pesos)

Concepto	2023	2022
Flujos de Efectivo de las Actividades de Operación		
Origen	2,964,638.03	4,216,956.15
IMPUESTOS	0.00	0.00
CUOTAS Y APORTACIONES DE SEGURIDAD SOCIAL	0.00	0.00
CONTRIBUCIONES DE MEJORAS	0.00	0.00
DERECHOS	0.00	0.00
PRODUCTOS	0.00	0.00
APROVECHAMIENTOS	0.00	0.00
INGRESOS POR VENTA DE BIENES Y PRESTACION DE SERVICIOS	0.00	0.00
PARTICIPACIONES, APORTACIONES, CONVENIOS, INCENTIVOS DERIVADOS DE LA COLABORACIÓN FISCAL Y FONDOS DISTINTOS DE APORTACIONES	0.00	0.00
TRANSFERENCIAS, ASIGNACIONES, SUBSIDIOS Y SUBVENCIONES, Y PENSIONES Y JUBILACIONES	2,964,638.03	4,216,956.15
OTROS ORÍGENES DE OPERACIÓN	0.00	0.00
Aplicación	2,902,794.95	4,460,762.32
SERVICIOS PERSONALES	1,892,389.08	3,088,171.45
MATERIALES Y SUMINISTROS	568,964.57	614,503.84
SERVICIOS GENERALES	441,441.30	757,705.03
TRANSFERENCIAS INTERNAS Y ASIGNACIONES AL SECTOR PÚBLICO	0.00	0.00
TRANSFERENCIAS AL RESTO DEL SECTOR PÚBLICO	0.00	0.00
SUBSIDIOS Y SUBVENCIONES	0.00	0.00
AYUDAS SOCIALES	0.00	0.00
PENSIONES Y JUBILACIONES	0.00	0.00
TRANSFERENCIAS A FIDEICOMISOS, MANDATOS Y CONTRATOS ANÁLOGOS	0.00	0.00
TRANSFERENCIAS A LA SEGURIDAD SOCIAL	0.00	0.00
DONATIVOS	0.00	0.00
TRANSFERENCIAS AL EXTERIOR	0.00	0.00
PARTICIPACIONES	0.00	0.00
APORTACIONES	0.00	0.00
CONVENIOS	0.00	0.00
OTRAS APLICACIONES DE OPERACIÓN	0.00	382.00
Flujos Netos de Efectivos Por Actividades de Operación	61,843.08	-243,806.17
Flujos de Efectivo de las Actividades de Inversión		
Origen	0.00	280,812.07
Bienes Inmuebles, Infraestructura y Construcciones en Proceso	0.00	0.00
Bienes Muebles	0.00	0.00
Otros Orígenes de Inversión	0.00	280,812.07
Aplicación	0.00	264,134.88
Bienes Inmuebles, Infraestructura y Construcciones en Proceso	0.00	0.00
Bienes Muebles	0.00	0.00
Otras Aplicaciones de Inversión	0.00	264,134.88
Flujos Netos de Efectivos por Actividades de Inversión	0.00	16,677.19
Flujo de Efectivo de las Actividades de Financiamiento		
Origen	20,413.02	0.00
Endeudamiento Neto	0.00	0.00
Interno	0.00	0.00
Externo	0.00	0.00
Otros Orígenes de Financiamiento	20,413.02	0.00
Aplicación	111,941.21	601,264.45
Servicios de la Deuda	0.00	0.00
Interno	0.00	0.00
Externo	0.00	0.00
Otras Aplicaciones de Financiamiento	111,941.21	601,264.45
Flujos Netos de Efectivos por Actividades de Financiamiento	-91,528.19	-601,264.45
Incremento/Disminución Neta en el Efectivo y Equivalentes al Efectivo	-29,685.11	-828,393.43
Efectivo y Equivalentes al Efectivo al inicio del Ejercicio	157,386.74	985,780.17
Efectivo y Equivalentes al Efectivo al final del Ejercicio	127,701.63	157,386.74



ESCUELA DE PARTERAS PROFESIONALES DEL ESTADO DE GUERRERO (OPD)
ORGANISMO PUBLICO DESCENTRALIZADO
EDPPEG



TRANSFORMANDO
GUERRERO
GOBIERNO DEL ESTADO
2021 - 2027

ESTADO DE FLUJOS DE EFECTIVO
DEL 1 DE ENERO AL 30 DE SEPTIEMBRE DE 2023
(Cifras en Pesos)

Concepto	2023	2022
----------	------	------

Bajo protesta de decir verdad declaramos que los Estados Financieros y sus notas, son razonablemente correctos y son responsabilidad del emisor.

Escuela de Parteras Profesionales del Estado de Guerrero
TRANSFORMANDO GUERRERO
GOBIERNO DEL ESTADO
2021 - 2027

SUBCOORDINACIÓN DE RECURSOS FINANCIEROS
L.C. ADELINA LÓPEZ LÓPEZ
SUBCOORDINADORA DEL DEPARTAMENTO DE RECURSOS FINANCIEROS
C.C.T. 120ET0001P
TLAPA DE COMONFORT, GRO.

Escuela de Parteras Profesionales del Estado de Guerrero
TRANSFORMANDO GUERRERO
GOBIERNO DEL ESTADO
2021 - 2027

SUBDIRECCIÓN DE ADMINISTRACIÓN Y GÉNERO
MTRA. ELIZABETH CASTAÑEDA VILLANAL
SUBDIRECTORA DE ADMINISTRACIÓN
C.C.T. 120ET0001P
TLAPA DE COMONFORT, GRO.

GOBIERNO DEL ESTADO DE GUERRERO
SECRETARÍA DE EDUCACIÓN GUERRERO
SECRETARÍA DE EDUCACIÓN GUERRERO
TRANSFORMANDO GUERRERO
GOBIERNO DEL ESTADO
2021 - 2027

Vo. Bo.

MTRA. RUBICELIA ARREOLA VARGAS
SUBSECRETARÍA DE EDUCACIÓN MEDIA SUPERIOR
DIRECCIÓN GENERAL DE VINCULACIÓN INTERINSTITUCIONAL
DEPARTAMENTO DE EDUCACIÓN MEDIA SUPERIOR
ESCUELA DE PARTERAS PROFESIONALES DEL ESTADO
C.C.T. 120ET0001P
TLAPA, GUERRERO



ESCUELA DE PARTERAS PROFESIONALES DEL ESTADO DE GUERRERO (OPD)
ORGANISMO PUBLICO DESCENTRALIZADO
EDPPEG



TRANSFORMANDO
GUERRERO
GOBIERNO DEL ESTADO
2021 - 2027

ESTADO ANALÍTICO DEL ACTIVO
DEL 1 AL 30 DE SEPTIEMBRE DEL 2023
(Cifras en Pesos)

Concepto	Saldo inicial	Cargos del Periodo	Abonos del Periodo	Saldo Final	Variación del Periodo
ACTIVO	754,066.37	552,074.96	548,102.95	758,038.38	3,972.01
ACTIVO CIRCULANTE	590,608.20	552,074.96	548,102.95	594,580.21	3,972.01
EFFECTIVO Y EQUIVALENTES	123,729.62	276,037.48	276,065.47	127,701.63	3,972.01
DERECHOS A RECIBIR EFECTIVO O EQUIVALENTES	191,535.92	276,037.48	276,037.48	191,535.92	0.00
DERECHOS A RECIBIR BIENES O SERVICIOS	275,342.66	0.00	0.00	275,342.66	0.00
INVENTARIOS	0.00	0.00	0.00	0.00	0.00
ALMACENES	0.00	0.00	0.00	0.00	0.00
ESTIMACIÓN POR PÉRDIDA O DETERIORO DE ACTIVOS CIRCULANTES	0.00	0.00	0.00	0.00	0.00
OTROS ACTIVOS CIRCULANTES	0.00	0.00	0.00	0.00	0.00
ACTIVO NO CIRCULANTE	163,458.17	0.00	0.00	163,458.17	0.00
INVERSIONES FINANCIERAS A LARGO PLAZO	0.00	0.00	0.00	0.00	0.00
DERECHOS A RECIBIR EFECTIVO O EQUIVALENTES A LARGO PLAZO	0.00	0.00	0.00	0.00	0.00
BIENES INMUEBLES, INFRAESTRUCTURA Y CONSTRUCCIONES EN PROCESO	0.00	0.00	0.00	0.00	0.00
BIENES MUEBLES	602,022.41	0.00	0.00	602,022.41	0.00
ACTIVOS INTANGIBLES	0.00	0.00	0.00	0.00	0.00
DEPRECIACIÓN, DETERIORO Y AMORTIZACIÓN ACUMULADA DE BIENES	438,564.24	0.00	0.00	438,564.24	0.00
ACTIVOS DIFERIDOS	0.00	0.00	0.00	0.00	0.00
ESTIMACIÓN POR PÉRDIDA O DETERIORO DE ACTIVOS NO CIRCULANTES	0.00	0.00	0.00	0.00	0.00
OTROS ACTIVOS NO CIRCULANTES	0.00	0.00	0.00	0.00	0.00

Bajo protesta de decir verdad declaramos que los Estados Financieros y sus bases son razonablemente correctos y son responsabilidad del emisor.

Escuela de Parteras Profesionales del Estado de Guerrero
TRANSFORMANDO GUERRERO
GOBIERNO DEL ESTADO
2021-2027

SUBCOORDINACIÓN DE RECURSOS FINANCIEROS
SUBCOORDINADORA DEL DEPARTAMENTO DE RECURSOS FINANCIEROS
ESCUELA DE PARTERAS PROFESIONALES DEL ESTADO DE GUERRERO (OPD)
C.C.T. 120ET0001P
TLAPA DE COMONFORT, GRO.

Escuela de Parteras Profesionales del Estado de Guerrero
TRANSFORMANDO GUERRERO
GOBIERNO DEL ESTADO
2021-2027

SUBDIRECCIÓN DE ADMINISTRACIÓN Y GÉNERO
ESCUELA DE PARTERAS PROFESIONALES DEL ESTADO DE GUERRERO (OPD)
C.C.T. 120ET0001P
TLAPA DE COMONFORT, GRO.

MTRA. ELIZABETH BAUTISTA JIJON
SUBDIRECTORA DE ADMINISTRACIÓN Y GÉNERO

GOBIERNO DEL ESTADO
SECRETARÍA DE EDUCACIÓN

MTRA. CECILIA ARREOLA VARGAS
SUBSECRETARÍA GENERAL
MEDIA SUPERIOR Y SUPERIOR
DIRECCIÓN GENERAL DE VINCULACIÓN INTERINSTITUCIONAL
DEPARTAMENTO DE EDUCACIÓN MEDIA SUPERIOR
ESCUELA DE PARTERAS PROFESIONALES DEL ESTADO
C.C.T. 120ET0001P
TLAPA, GUERRERO



ESCUELA DE PARTERAS PROFESIONALES DEL ESTADO DE GUERRERO (OPD)
ORGANISMO PUBLICO DESCENTRALIZADO
EDPPEG



TRANSFORMANDO
GUERRERO
GOBIERNO DEL ESTADO
2011 - 2017

Estado Analítico de la Deuda y Otros Pasivos
DEL 1 AL 30 DE SEPTIEMBRE DEL 2023
(Cifras en Pesos)

Denominación de las Deudas	Moneda de Contratación	Institución o País Acreedor	Saldo Inicial del Periodo	Saldo Final del Periodo
DEUDA PÚBLICA				
Corto Plazo				
Deuda Interna			0.00	0.00
Instituciones de Crédito			0.00	0.00
Títulos y valores			0.00	0.00
Arrendamientos Financieros			0.00	0.00
Deuda Externa			0.00	0.00
Órganos Financieros Internacionales			0.00	0.00
Deuda Bilateral			0.00	0.00
Títulos y valores			0.00	0.00
Arrendamientos Financieros			0.00	0.00
Subtotal de Deuda Pública a Corto Plazo			0.00	0.00
Largo Plazo				
Deuda Interna			0.00	0.00
Instituciones de Crédito			0.00	0.00
Títulos y valores			0.00	0.00
Arrendamientos Financieros			0.00	0.00
Deuda Externa			0.00	0.00
Órganos Financieros Internacionales			0.00	0.00
Deuda Bilateral			0.00	0.00
Títulos y valores			0.00	0.00
Arrendamientos Financieros			0.00	0.00
Subtotal de Deuda Pública a Largo Plazo			0.00	0.00
Total de Otros Pasivos			57,900.34	62,666.69
Total de Deuda Pública y Otros Pasivos			57,900.34	62,666.69

Bajo protesta de decir verdad declaramos que los Estados Financieros y sus datos son razonablemente correctos y son responsabilidad del emisor.

Escuela de Parteras Profesionales del Estado de Guerrero
TRANSFORMANDO GUERRERO
GOBIERNO DEL ESTADO
2011 - 2017
SUBCOORDINACIÓN DE RECURSOS FINANCIEROS
L. C. ADRIANA FLORES LOPEZ
SUBCOORDINADORA DEL DEPARTAMENTO DE RECURSOS FINANCIEROS
DEL ESTADO DE GUERRERO
C.C.T. 120ET0001P
TLAPA DE COMONFORT, GRO.

Escuela de Parteras Profesionales del Estado de Guerrero
TRANSFORMANDO GUERRERO
GOBIERNO DEL ESTADO
2011 - 2017
SUBDIRECCIÓN DE ADMINISTRACIÓN Y GÉNERO
REVISOR
ESCUELA DE PARTERAS PROFESIONALES DEL ESTADO DE GUERRERO (OPD)
C.C.T. 120ET0001P
MTRA. ELIZ MERARI BAPTISTA JIMÉNEZ
SUBDIRECTORA DE ADMINISTRACIÓN Y GÉNERO

ESTADOS UNIDOS MEXICANOS
GOBIERNO DEL ESTADO DE GUERRERO
SECRETARÍA DE EDUCACIÓN PÚBLICA
V. Bo.
MTRA. RUBIELA ARREOLA VARGAS
SUBSECRETARÍA GENERAL DE VINCULACIÓN INTERINSTITUCIONAL
DEPARTAMENTO DE EDUCACIÓN MEDIA SUPERIOR
ESCUELA DE PARTERAS PROFESIONALES DEL ESTADO
C.C.T. 120ET0001P
TLAPA, GUERRERO

AUXILIAR CONTABLE DEL 1 AL 30 DE SEPTIEMBRE DE 2023

TIPO	POL. NUM	CHEQUE/ TRANSF.	DESCRIPCIÓN	DEBE	HABER	SALDO
1 1 1 2 1 12 21120 5 P24 00001			SUBSIDIO ESTATAL			
1 1 1 2 1 12 21120 5 P24 00001 001			BANCOS SUBSIDIO ESTATAL			
1 1 1 2 1 12 21120 5 P24 00001 001 001			Citibanamex Ejercicio Fiscal 2022 / 7008/2594130			63,321.47
			SALDO INICIAL			67,293.48
			SEPTIEMBRE 2023 SALDO FINAL			
07 SEPTIEMBRE 2023						
E-4	368		MONICA ADAME NAVA		6,660.00	56,661.47
RECURSO ESTATAL			PAGO POR TRANSFERENCIA POR LA COMPRA DE PAPELERIA PARA LA INSTITUCION DE LAS DIFERENTES AREAS			
09 SEPTIEMBRE 2023						
E-4	369	0509231	ZOILA SOCORRO BASURTO CASARRUBIAS		2,073.99	54,587.48
RECURSO ESTATAL			PAGO POR TRANSFERENCIA POR LA COMPRA DE MATERIAL DE PAPELERIA PARA LAS AREAS DE LA INSTITUCION			
E-4	370	070923	FELIX ENRIQUE DELGADO PEREZ		1,575.00	53,012.48
RECURSO ESTATAL			PAGO POR TRANSFERENCIA ELECTRONICA POR LA COMPRA MATERIAL DE LIMPIEZA DE LA INSTITUCION			
10 SEPTIEMBRE 2023						
E-4	371	1070923	Rubicelia Arreola Vargas		2,039.00	50,973.48
RECURSO ESTATAL			PAGO POR TRANSFERENCIA ELECTRONICA DE VIATICOS POR TRASLADOS LA CD DE CHILPANCINGO DE LA DIRECTORA DE LA INSTITUCION			
E-4	373		EDGAR DE LA CRUZ LEON		6,500.00	44,473.48
RECURSO ESTATAL			PAGO POR TRANSFERENCIA ELECTRONICA POR MANTENIMIENTO DE LOS BAÑOS DE LA ESCUELA DE PARTERAS PROFESIONALES DEL ESTADO DE GUERRERO OPD.			
E-4	374		Eliz Merari Bautista Jijon		1,000.00	43,473.48
RECURSO ESTATAL			PAGO POR TRANSFERENCIA ELECTRONICA DE VIATICOS DE LA ADMINISTRADORA DE LA ESCUELA DE PARTERAS PROFESIONALES DEL ESTDO DE GUERRERO OPD.			
E-4	375		Jesus Monje Labra		900.00	42,573.48
RECURSO ESTATAL			PAGO POR TRANSFERENCIA ELECTRONICA DE VIATICOS DEL ING JESUS MONJE LABRA A LA CD DE CHILPANCINGO PARA TRATAR ASUNTOS RELACIONADOS CON LA ESCUELA D PARTERAS PROFESIONALES DEL ESTADO DE GUERRERO OPD.			
E-4	376		Brian Ulises Martinez Martinez		900.00	41,673.48
RECURSO ESTATAL			PAGO POR TRANSFERENCIA ELECTRONICA DE VIATICOS DEL ING BRIAN ULISESES TITULAR DE TRANSPARENCIA A LA CD DE CHILPANCINGO			
E-4	377		Adeline Flores Lopez		1,000.00	40,673.48
RECURSO ESTATAL			PAGO POR TRANSFERENCIA ELECTRONICA POR VIATICOS POR TRASLADO A LA CD DE CHILPANCINGO PARA ENTREGA DE OFICIOS AL PALACIO DE GOBIERNO			
12 SEPTIEMBRE 2023						
E-4	379		SECRETARIA DE FINANZAS Y		5,609.00	35,064.48
RECURSO ESTATAL			PAGO POR TRANSFERENCIA ELECTRONICA POR EL 2% SOBRE RENUMERACION AL TRABAJO CORRESPONDIENTE AL MES DE JULIO 2023.			
E-4	380	110923	Rubicelia Arreola Vargas		1,100.00	33,964.48
RECURSO ESTATAL			PAGO POR TRANSFERENCIA ELECTRONICA POR VIATICOS POR TRASLADO A LA CD DE CHILPANCINGO POR PARTE DE LA DIRECTORA DE LA INSTITUCION			
E-4	381		Rubicelia Arreola Vargas		185.17	33,779.31
RECURSO ESTATAL			PAGO POR TRANSFERENCIA ELECTRONICA POR VIATICOS DE LA DIRECTORA DE LA INSTITUCION			
E-4	382		TELEFONOS DE MEXICO SA DE CV		1,197.00	32,582.31
RECURSO ESTATAL			PAGO POR TRANSFERENCIA ELECTRONICA PARA EL RECIBO DE TELEFONO DEM LA INSTITUCION			
D-GE	436		CITYBANAMEX		3,243.00	29,339.31
RECURSO ESTATAL			REGISTRO DE PAGO DE COMISIONES BANCARIAS CORRESPONDIENTE AL PERIODO DE 13 DE AGOSTO AL 13 DE SEPTIEMBRE 2023			
D-GE	436		CITYBANAMEX		518.88	28,820.43
RECURSO ESTATAL			REGISTRO DE PAGO DE COMISIONES BANCARIAS CORRESPONDIENTE AL PERIODO DE 13 DE AGOSTO AL 13 DE SEPTIEMBRE 2023			



ESCUELA DE PARTERAS PROFESIONALES DEL ESTADO DE GUERRERO (OPD)
ORGANISMO PUBLICO DESCENTRALIZADO
EDPPEG



TRANSFORMANDO
GUERRERO
GOBIERNO DEL ESTADO
2021 - 2027

AUXILIAR CONTABLE DEL 1 AL 30 DE SEPTIEMBRE DE 2023

TIPO	POL. NUM	CHEQUE/ TRANSF.	DESCRIPCIÓN	DEBE	HABER	SALDO
13 SEPTIEMBRE 2023						
E-4	378		Adeline Flores Lopez		650.00	28,170.43
RECURSO ESTATAL			PAGO POR TRANSFERENCIA ELECTRONICA POR VIATICOS PARA ENTREGAR OFICIOS EN LA CD DE CHILPANCINGO			
14 SEPTIEMBRE 2023						
E-4	383		DANTE GARNELO GUZMAN		870.00	27,300.43
RECURSO ESTATAL			PAGO POR TRANSFERENCIA ELECTRONICA PARA EL SERVICIO DE INTERNET DE LA INSTITUCION CORRESPONDIENTE AL MES DE AGOSTO			
D-GE	441	82899	SERVICIO DE ADMINISTRACION TRIBUTARIA		17,862.00	9,438.43
RECURSO ESTATAL			PAGO DE IMPUESTO FEDERALES DE ISR POR SUELDOS Y SALARIOS CORRESPONDIENTES AL MES DE JULIO 2023			
15 SEPTIEMBRE 2023						
I-1	40		Escuela de Parteras Profesionales del Estado	85,700.00		95,138.43
RECURSO ESTATAL			REGISTRO DE RECEPCION DE LA MINISTRACION DE RECURSOS PARA SUELDOS Y SALARIOS DEL CAP 1000 CORRESPONDIENTES A LA 1RA QNA DE SEPTIEMBRE 2023.			
I-1	41		Escuela de Parteras Profesionales del Estado	52,318.74		147,457.17
RECURSO ESTATAL			REGISTRO DE LA RECEPCION DE LA MINISTRACION DE RECURSOS PARA LOS GASTOS DE OPERACION DEL CAP 2000 CORRESPONDIENTES A LA 1RA QNA SEPTIEMBRE 2023.			
E-4	384		Escuela de Parteras Profesionales del Estado		62,463.29	84,993.88
RECURSO ESTATAL			PAGO POR TRANSFERENCIA ELECTRONICA DE SUELDOS AL PERSONAL ADMINISTRATIVO DE LA ESCUELA DE PARTERAS PROFESIONALES DEL EDO DE GUERRERO OPD. CORRESPONDIENTE A LA 1RA QNA DE SEPTIEMBRE DEL 2023.			
E-4	385		Rubicelia Arreola Vargas		500.00	84,493.88
RECURSO ESTATAL			PAGO POR TRANSFERENCIA ELECTRONICA POR VIATICOS DE LA DIRECTORA DE LA INSTITUCION PARA ASISTIR A LA INAGURACION DE LA CASA SOLIDARIA			
22 SEPTIEMBRE 2023						
E-4	386		ZOILA SOCORRO BASURTO CASARRUBIAS		313.20	84,180.68
RECURSO ESTATAL			PAGO POR TRANSFERENCIA ELECTRONICA DE LA COMPRA DE PAPELERIA PARA LA CLAUSURA			
E-4	387		Rubicelia Arreola Vargas		1,500.00	82,680.68
RECURSO ESTATAL			PAGO POR TRANSFERENCIA ELECTRONICA POR VIATICOS DE LA DIRECTORA DE LA INSTITUCION PARA ASISTIR EN REPRESENTACION DE LA GOBERNADORA AL MUNICIPIO DE ATLIXTAC GRO.			
23 SEPTIEMBRE 2023						
E-4	388		Rubicelia Arreola Vargas		2,125.90	80,554.78
RECURSO ESTATAL			PAGO POR TRANSFERENCIA ELECTRONICA DE VIATICOS DE LA DIRECTORA DE LA INSTITUCION PARA ASISTIR A LA CD DE CHILPANCINGO PARA ENTREGAR INFORMACION REFERENTE A LA ESCUELA DE PARTERAS EL DIA 13 DE SEPTIEMBRE 2023			
E-4	389		SELENE BARRAGAN RAMOS		6,716.15	73,838.63
RECURSO ESTATAL			PAGO POR TRANSFERENCIA ELECTRONICA POR RETROACTIVO DE SUELDO CORRESPONDIENTE A LA 2DA QNA DE JUNIO 23, DE LA TRABAJADORA SELENE BARRAGAN RAMOS			
E-4	390		SELENE BARRAGAN RAMOS		6,716.15	67,122.48
RECURSO ESTATAL			PAGO POR TRANSFERENCIA ELECTRONICA POR SUELDO DE LA TRABAJADORA SELENE BARRAGAN RAMOS JEFA DEL AREA DE CLINICA CORRESPONDIENTE DE LA 1RA QNA DE JUNIO 2023			
E-4	391		CELSO DE LA CRUZ GONZALEZ		232.00	66,890.48
RECURSO ESTATAL			PAGO POR TRANSFERENCIA ELECTRONICA POR LA RENTA DE TOGA PARA LA ALUMNA YULISTAC POR SU GRADUACION			
24 SEPTIEMBRE 2023						
E-4	392		MIGUEL ISIDRO PLAYER		369.75	66,520.73
RECURSO ESTATAL			PAGO POR TRANSFERENCIA ELECTRONICA POR LONA QUE SE UTILIZO PARA LA GRADUACION DE YULISTAC			
29 SEPTIEMBRE 2023						

TIPO	POL. NUM	CHEQUE/ TRANSF.	DESCRIPCIÓN	DEBE	HABER	SALDO
E-4	393		LEVI ABIMAELE MUÑOZ DIAZ PAGO POR TRANSFERENCIA ELECTRONICA POR HONORARIOS JURICOS PRESTADOS POR EL LIC LEVI ABIMAELE MUÑOZ DE LA 2DA QNA DE AGOSTO 2023		5,000.00	61,520.73
RECURSO ESTATAL						
E-4	394		Eliz Merari Bautista Jijon PAGO POR TRANSFERENCIA ELECTRONICA POR VIATICOS DE LA ADMINISTRADORA DE LA ESCUELA DE PARTERAS ELIZ MERARI BAUTISTA JIJON		1,000.00	60,520.73
RECURSO ESTATAL						
E-4	395		JULIA SANCHEZ SABINA PAGO POR TRANSFERENCIA ELECTRONICA POR PAGO RETROACTIVO DE LA TRABAJADORA JULIA SANCHEZ SABINA CORRESPONDIENTE A LA 1RA QNA DE SEPTIEMBRE 2023		3,632.17	56,888.56
RECURSO ESTATAL						
E-4	396		Escuela de Parteras Profesionales del Estado PAGO POR TRANSFERENCIA ELECTRONICA POR LA ELABORACION DE CARPETA DE LA GRADUACION DE LA ALUMNA YULISTAC		300.00	56,588.56
RECURSO ESTATAL						
E-4	397		JULIA SANCHEZ SABINA PAGO POR TRANSFERENCIA ELECTRONICA POR EL SUELDO DE LA 2DA QNA DE JULIO DEL 2023, DE LA EMPLEADA JULIA SANCHEZ SABINA SECRETARIA GENERAL		3,632.17	52,956.39
RECURSO ESTATAL						
E-4	398		JULIA SANCHEZ SABINA PAGO POR TRANSFERENCIA ELECTRONICA POR RETROACTIVO DE LA 1RA Y 2DA QNA DE AGOSTO DE LA SECRETARIA GENERAL JULIA SANCHEZ SABINA		6,632.17	46,324.22
RECURSO ESTATAL						
E-4	399		JULIA SANCHEZ SABINA PAGO POR TRANSFERENCIA ELECTRONICA DEL SUELDO DE LA SECRETARIA GENERAL JULIA SANCHEZ SABINA		630.17	45,694.05
RECURSO ESTATAL						
E-4	400		JULIA SANCHEZ SABINA PAGO POR TRANSFERENCIA ELECTRONICA POR RETROACTIVO DE SUELDO DE LA 1RA QNA DE SEPTIEMBRE DE LA SECRETARIA GENERAL DE LA ESCUELA DE PARTERAS		3,632.17	42,061.88
RECURSO ESTATAL						
E-4	401		HERIBERTO COLIN CANO PAGO POR TRANSFERENCIA ELECTRONICA POR RETROACTIVO DE SUELDOS DEL DR. HERIBERTO COLIN CANO DIRECTOR DEL AREA CLINICA DE LA 1QNA DE SEPTIEMBRE 2023		6,716.15	35,345.73
RECURSO ESTATAL						
E-4	402		CINTHYA CAMARILLO SOLIS PAGO POR TRANSFERENCIA ELECTRONICA POR LA COMPRA DE MEDICAMENTOS PARA EL AREA DE CLINICA		3,500.00	31,845.73
RECURSO ESTATAL						
30 SEPTIEMBRE 2023						
I-1	42		Escuela de Parteras Profesionales del Estado REGISTRO DE LA RECEPCION DE LA MINISTRACION DE RECURSOS PARA GASTOS DE OPERACION DE LA 2DA QNA DE SEPTIEMBRE 2023	52,318.74		84,164.47
RECURSO ESTATAL						
I-1	43		Escuela de Parteras Profesionales del Estado REGISTRO DE LA RECEPCION DE LA MINISTRACION DE RECURSOS PARA EL PAGO DE SUELDOS PARA EL PAGO DE LA 2DA QNA DE SEPTIEMBRE 2023	85,700.00		169,864.47
RECURSO ESTATAL						
E-4	403		Escuela de Parteras Profesionales del Estado PAGO POR TRANSFERENCIA DE LA 2DA QNA DE SEPTIEMBRE 2023 DE SUELDOS DE LOS TRABAJADORES DE LA ESCUELA DE PARTERAS PROFESIONALES DEL ESTADO DE GRO OPD.		76,034.16	93,830.31
RECURSO ESTATAL						
E-4	404		MARICELA NAVEZ MARTINEZ PAGO POR TRANSFERENCIA ELECTRONICA DE LAS COMPRAS DE INSUMOS DE ALIMENTOS PARA EL COMEDOR ESTUDIANTIL DE LA ESCUELA DE PARTERAS		7,871.83	85,958.48
RECURSO ESTATAL						
E-4	405		Jesus Monje Labra PAGO POR TRANSFERENCIA ELECTRONICA DE VIATICOS DEL ING JESUS MONJE LABRA JEFE DE ACADEMICO, POR TRASLADO A CHILPANCINGO		900.00	85,058.48
RECURSO ESTATAL						
E-4	406		OLIVIA RODRIGUEZ ESCOBAR PAGO POR TRANSFERENCIA ELECTRONICA DE LA RENTA DE LA CAS-HABITACION DONDE SE ENCUENTRAN LA ESCUELA DE PARTERAS PROFESIONALES DE EDO DE GRO OPD, CORRESPONDINETE AL MES SEPTIEMBRE 2023.		15,000.00	70,058.48
RECURSO ESTATAL						



ESCUELA DE PARTERAS PROFESIONALES DEL ESTADO DE GUERRERO (OPD)
ORGANISMO PUBLICO DESCENTRALIZADO
EDPPEG



TRANSFORMANDO
GUERRERO
GOBIERNO DEL ESTADO
2021 - 2027

AUXILIAR CONTABLE DEL 1 AL 30 DE SEPTIEMBRE DE 2023

TIPO	POL. NUM	CHEQUE/ TRANSF.	DESCRIPCIÓN	DEBE	HABER	SALDO
E-4	407		Rubicella Arreola Vargas		1,255.00	68,803.48
RECURSO ESTATAL			PAGO POR TRANSFERENCIA ELECTRONICA DE VIATICOS DE LA DIRECTORA DE LA ESCUELA POR TRASLADO A LA CD DE CHILPANCINGO			
E-4	408		Rubicella Arreola Vargas		1,510.00	67,293.48
RECURSO ESTATAL			PAGO POR TRANSFERENCIA ELECTRONICA DE VIATICOS DEL 29 DE SEPTIEMBRE DEL 2023 DE LA DIRECTORA DE LA ESCUELA DE PARTERAS			
TOTAL MENSUAL				276,037.48	272,065.47	
				276,037.48	272,065.47	

ELABORO:
Escuela de Parteras Profesionales del Estado de Guerrero
GOBIERNO DEL ESTADO
L.C. ADELINO PLORES LOPEZ
SUBCOORDINADOR DEL DEPARTAMENTO DE RECURSOS FINANCIEROS
ESCUELA DE PARTERAS PROFESIONALES DEL ESTADO DE GUERRERO (OPD)
C.C.T. 120ET0001P
TLAPA DE COMONFORT, GRO.

Escuela de Parteras Profesionales del Estado de Guerrero
GOBIERNO DEL ESTADO
2021 - 2027
SUBDIRECCIÓN DE ADMINISTRACIÓN Y GÉNERO
ESCUELA DE PARTERAS PROFESIONALES DEL ESTADO DE GUERRERO (OPD)
MTRA. ELIZABETH MÉRARI BASTIEN
SUBDIRECTORA DE ADMINISTRACIÓN Y GÉNERO
TLAPA DE COMONFORT, GRO.

GOBIERNO DEL ESTADO DE GUERRERO
SECRETARÍA DE EDUCACIÓN GUERRERO
ESTADOS UNIDOS MEXICANOS
V. Bo.
SUBDIRECCIÓN DE ADMINISTRACIÓN Y GÉNERO
RUBICELLA-ARREOLA VARGAS
MEDIA SUPERIOR DE EDUCACIÓN
DIRECCIÓN GENERAL DE VINCULACIÓN INTERINSTITUCIONAL
DEPARTAMENTO DE EDUCACIÓN MEDIA SUPERIOR
ESCUELA DE PARTERAS PROFESIONALES DEL ESTADO
C.C.T. 120ET0001P
TLAPA, GUERRERO

ESTADOS FINANCIEROS DEL MES DE OCTUBRE

ESTADO DE SITUACIÓN FINANCIERA
AL 31 DE OCTUBRE DE 2023
(Cifras en Pesos)

Formato IC-1

Concepto	2023	2022	Concepto	2023	2022
ACTIVO			PASIVO		
ACTIVO CIRCULANTE			PASIVO CIRCULANTE		
EFFECTIVO Y EQUIVALENTES	167,883.03	157,386.74	CUENTAS POR PAGAR A CORTO PLAZO	90,944.31	105,343.08
DERECHOS A RECIBIR EFECTIVO O EQUIVALENTES	192,713.72	181,966.12	DOCUMENTOS POR PAGAR A CORTO PLAZO	0.00	0.00
DERECHOS A RECIBIR BIENES O SERVICIOS	275,342.66	236,060.66	PORCIÓN A CORTO PLAZO DE LA DEUDA PÚBLICA A LARGO PLAZO	0.00	0.00
INVENTARIOS	0.00	0.00	TÍTULOS Y VALORES A CORTO PLAZO	0.00	0.00
ALMACENES	0.00	0.00	PASIVOS DIFERIDOS A CORTO PLAZO	0.00	0.00
ESTIMACIÓN POR PÉRDIDA O DETERIORO DE ACTIVOS CIRCULANTES	0.00	0.00	FONDOS Y BIENES DE TERCEROS EN GARANTÍA Y/O ADMINISTRACIÓN A CORTO PLAZO	0.00	0.00
OTROS ACTIVOS CIRCULANTES	0.00	0.00	PROVISIONES A CORTO PLAZO	0.00	0.00
Total de Activos Circulantes	635,939.41	575,413.52	OTROS PASIVOS A CORTO PLAZO	0.00	0.00
ACTIVO NO CIRCULANTE			Total de Pasivos Circulantes	90,944.31	105,343.08
INVERSIONES FINANCIERAS A LARGO PLAZO	0.00	0.00	PASIVO NO CIRCULANTE		
DERECHOS A RECIBIR EFECTIVO O EQUIVALENTES A LARGO PLAZO	0.00	0.00	CUENTAS POR PAGAR A LARGO PLAZO	0.00	0.00
BIENES INMUEBLES, INFRAESTRUCTURA Y CONSTRUCCIONES EN PROCESO	0.00	0.00	DOCUMENTOS POR PAGAR A LARGO PLAZO	0.00	0.00
BIENES MUEBLES	602,022.41	602,022.41	DEUDA PÚBLICA A LARGO PLAZO	0.00	0.00
ACTIVOS INTANGIBLES	0.00	0.00	PASIVOS DIFERIDOS A LARGO PLAZO	0.00	0.00
DEPRECIACIÓN, DETERIORO Y AMORTIZACIÓN ACUMULADA DE BIENES	438,564.24	438,564.24	FONDOS Y BIENES DE TERCEROS EN GARANTÍA Y/O EN ADMINISTRACIÓN A LARGO PLAZO	0.00	0.00
ACTIVOS DIFERIDOS	0.00	0.00	PROVISIONES A LARGO PLAZO	0.00	0.00
ESTIMACIÓN POR PÉRDIDA O DETERIORO DE ACTIVOS NO CIRCULANTES	0.00	0.00	Total de Pasivos no Circulantes	0.00	0.00
OTROS ACTIVOS NO CIRCULANTES	0.00	0.00	Total de Pasivo	90,944.31	105,343.08
Total de Activos No Circulantes	163,458.17	163,458.17	HACIENDA PÚBLICA/ PATRIMONIO		
Total del Activo	799,397.58	738,871.69	HACIENDA PÚBLICA/PATRIMONIO CONTRIBUIDO	0.00	0.00
			APORTACIONES	0.00	0.00
			DONACIONES DE CAPITAL	0.00	0.00
			ACTUALIZACIÓN DE LA HACIENDA PÚBLICA/PATRIMONIO	0.00	0.00
			HACIENDA PÚBLICA /PATRIMONIO GENERADO	708,453.27	633,528.61
			RESULTADOS DEL EJERCICIO (AHORRO/ DESAHORRO)	74,924.66	-243,806.17
			RESULTADOS DE EJERCICIOS ANTERIORES	897,663.49	1,141,469.66
			REVALÚOS	0.00	0.00
			RESERVAS	-264,134.88	-264,134.88
			RECTIFICACIONES DE RESULTADOS DE EJERCICIOS ANTERIORES	0.00	0.00
			EXCESO O INSUFICIENCIA EN LA ACTUALIZACIÓN DE LA HACIENDA PÚBLICA/	0.00	0.00
			RESULTADO POR POSICIÓN MONETARIA	0.00	0.00
			RESULTADO POR TENENCIA DE ACTIVOS NO MONETARIOS	0.00	0.00
			Total Hacienda Pública / Patrimonio	708,453.27	633,528.61
			Total de Pasivo y Hacienda Pública/ Patrimonio	799,397.58	738,871.69

ESTADO DE SITUACIÓN FINANCIERA
AL 31 DE OCTUBRE DE 2023
(Cifras en Pesos)

Concepto	2023	2022	Concepto	2023	2022
				2023	2022
CUENTAS DE ORDEN CONTABLES					
VALORES EN CUSTODIA				0.00	0.00
CUSTODIA DE VALORES				0.00	0.00
INSTRUMENTOS DE CRÉDITO PRESTADOS A FORMADORES DE MERCADO				0.00	0.00
PRÉSTAMO DE INSTRUMENTOS DE CRÉDITO A FORMADORES DE MERCADO Y SU GARANTÍA				0.00	0.00
INSTRUMENTOS DE CRÉDITO RECIBIDOS EN GARANTÍA DE LOS FORMADORES DE MERCADO				0.00	0.00
GARANTÍA DE CRÉDITOS RECIBIDOS DE LOS FORMADORES DE MERCADO				0.00	0.00
AUTORIZACIÓN PARA LA EMISIÓN DE BONOS, TÍTULOS Y VALORES DE LA DEUDA PÚBLICA INTERNA				0.00	0.00
AUTORIZACIÓN PARA LA EMISIÓN DE BONOS, TÍTULOS Y VALORES DE LA DEUDA PÚBLICA EXTERNA				0.00	0.00
EMISIONES AUTORIZADAS DE LA DEUDA PÚBLICA INTERNA Y EXTERNA				0.00	0.00
SUSCRIPCIÓN DE CONTRATOS DE PRÉSTAMOS Y OTRAS OBLIGACIONES DE LA DEUDA PÚBLICA INTERNA				0.00	0.00
SUSCRIPCIÓN DE CONTRATOS DE PRÉSTAMOS Y OTRAS OBLIGACIONES DE LA DEUDA PÚBLICA EXTERNA				0.00	0.00
CONTRATOS DE PRÉSTAMOS Y OTRAS OBLIGACIONES DE LA DEUDA PÚBLICA INTERNA Y EXTERNA				0.00	0.00
AVALES AUTORIZADOS				0.00	0.00
AVALES FIRMADOS				0.00	0.00
FIANZAS Y GARANTÍAS RECIBIDAS POR DEUDAS A COBRAR				0.00	0.00
FIANZAS Y GARANTÍAS RECIBIDAS				0.00	0.00
FIANZAS OTORGADAS PARA RESPALDAR OBLIGACIONES NO FISCALES DEL GOBIERNO				0.00	0.00
FIANZAS OTORGADAS DEL GOBIERNO PARA RESPALDAR OBLIGACIONES NO FISCALES				0.00	0.00
DEMANDAS JUDICIAL EN PROCESO DE RESOLUCIÓN				0.00	0.00
RESOLUCIÓN DE DEMANDAS EN PROCESO JUDICIAL				0.00	0.00
CONTRATOS PARA INVERSIÓN PÚBLICA				0.00	0.00
INVERSIÓN PÚBLICA CONTRATADA				0.00	0.00
BIENES BAJO CONTRATO EN CONCESIÓN				0.00	0.00
CONTRATO DE CONCESIÓN POR BIENES				0.00	0.00
BIENES BAJO CONTRATO EN COMODATO				0.00	0.00
CONTRATO DE COMODATO POR BIENES				0.00	0.00
CUENTAS DE ORDEN PRESUPUESTARIAS					
LEY DE INGRESOS ESTIMADA				4,597,300.00	4,337,100.00
LEY DE INGRESOS POR EJECUTAR				1,153,723.17	384,278.73
MODIFICACIONES A LA LEY DE INGRESOS ESTIMADA				13,000.00	264,134.88
LEY DE INGRESOS DEVENGADA				0.00	0.00
LEY DE INGRESOS RECAUDADA				3,456,576.83	4,216,956.15
PRESUPUESTO DE EGRESOS APROBADO				4,597,300.00	4,337,100.00
PRESUPUESTO DE EGRESOS POR EJERCER				1,228,647.83	140,854.56
MODIFICACIONES AL PRESUPUESTO DE EGRESOS APROBADO				13,000.00	264,134.88
PRESUPUESTO DE EGRESOS COMPROMETIDO				0.00	0.00
PRESUPUESTO DE EGRESOS DEVENGADO				0.00	0.00
PRESUPUESTO DE EGRESOS EJERCIDO				0.00	0.00
PRESUPUESTO DE EGRESOS PAGADO				3,381,652.17	4,460,380.32



ESCUELA DE PARTERAS PROFESIONALES DEL ESTADO DE GUERRERO (OPD)
ORGANISMO PUBLICO DESCENTRALIZADO
EDPPEG



TRANSFORMANDO
GUERRERO
GOBIERNO DEL ESTADO
2021 - 2027

ESTADO DE SITUACIÓN FINANCIERA
AL 31 DE OCTUBRE DE 2023
(Cifras en Pesos)

Formato IC-1

Concepto	2023	2022	Concepto	2023	2022
----------	------	------	----------	------	------

"Bajo protesta de decir verdad declaramos que los Estados Financieros y sus notas, son razonablemente correctos y son responsabilidad del emisor"

EL ABRO:
L.C. ADEMAR LOPEZ LOPEZ
SUBCOORDINADOR DEL DEPARTAMENTO DE
RECURSOS FINANCIEROS
SUBCOORDINACION DE
RECURSOS FINANCIEROS
ESCUELA DE PARTERAS PROFESIONALES
DEL ESTADO DE GUERRERO (OPD)
C.C.T. 120ET0001P
TLAPA DE COMONFORT, GRO.

Escuela de Parteras Profesionales del Estado de Guerrero
TRANSFORMANDO GUERRERO
GOBIERNO DEL ESTADO
2021-2027
MTRA. CARMEN LANTIERA JIMEN
SUBDIRECTORA DE ADMINISTRACION Y
DEL ESTADO DE GUERRERO (OPD)
C.C.T. 120ET0001P
TLAPA DE COMONFORT, GRO.

GOBIERNO DEL ESTADO
SECRETARIA DE EDUCACION GUERRERO
Vo. Bo.
MTRA. RUBIELA ARREOLA VARGAS
DIRECTORA GENERAL
SUBSECRETARIA DE EDUCACION
MEDIA SUPERIOR Y SUPERIOR
DIRECCION GENERAL DE
VINCULACION
INTERINSTITUCIONAL
DEPARTAMENTO DE EDUCACION
MEDIA SUPERIOR
ESCUELA DE PARTERAS
PROFESIONALES DEL ESTADO
C.C.T. 120ET0001P
TLAPA, GUERRERO

ESTADO DE ACTIVIDADES
DEL 1 AL 31 DE OCTUBRE DEL 2023
(Cifras en Pesos)

Formato IC-2

Concepto	2023	2022
INGRESOS Y OTROS BENEFICIOS	491,938.80	4,216,956.15
INGRESOS DE GESTIÓN	0.00	0.00
IMPUESTOS	0.00	0.00
CUOTAS Y APORTACIONES DE SEGURIDAD SOCIAL	0.00	0.00
CONTRIBUCIONES DE MEJORAS	0.00	0.00
DERECHOS	0.00	0.00
PRODUCTOS	0.00	0.00
APROVECHAMIENTOS	0.00	0.00
INGRESOS POR VENTA DE BIENES Y PRESTACION DE SERVICIOS	0.00	0.00
PARTICIPACIONES, APORTACIONES, CONVENIOS, INCENTIVOS DERIVADOS DE LA COLABORACIÓN FISCAL, FONDOS DISTINTOS DE APORTACIONES, TRANSFERENCIAS, ASIGNACIONES, SUBSIDIOS Y SUBVENCIONES, Y PENSIONES Y JUBILACIONES	491,938.80	4,216,956.15
PARTICIPACIONES, APORTACIONES, CONVENIOS, INCENTIVOS DERIVADOS DE LA COLABORACIÓN FISCAL Y FONDOS DISTINTOS DE APORTACIONES	0.00	0.00
TRANSFERENCIAS, ASIGNACIONES, SUBSIDIOS Y SUBVENCIONES, Y PENSIONES Y JUBILACIONES	491,938.80	4,216,956.15
OTROS INGRESOS Y BENEFICIOS	0.00	0.00
INGRESOS FINANCIEROS	0.00	0.00
INCREMENTO POR VARIACIÓN DE INVENTARIOS	0.00	0.00
DISMINUCIÓN DEL EXCESO DE ESTIMACIONES POR PÉRDIDA O DETERIORO U OBSOLESCENCIA	0.00	0.00
DISMINUCIÓN DEL EXCESO DE PROVISIONES	0.00	0.00
XXX CAMBIO DE ETIQUETA (CONAC) XXX	0.00	0.00
OTROS INGRESOS Y BENEFICIOS VARIOS	0.00	0.00
Total de Ingresos y Otros Beneficios	491,938.80	4,216,956.15
GASTOS Y OTRAS PÉRDIDAS	478,857.22	4,460,762.32
GASTOS DE FUNCIONAMIENTO	478,857.22	4,460,380.32
SERVICIOS PERSONALES	327,329.72	3,088,171.45
MATERIALES Y SUMINISTROS	69,147.04	614,503.84
SERVICIOS GENERALES	82,380.46	757,705.03
TRANSFERENCIAS, ASIGNACIONES, SUBSIDIOS Y OTRAS AYUDAS	0.00	0.00
TRANSFERENCIAS INTERNAS Y ASIGNACIONES AL SECTOR PÚBLICO	0.00	0.00
TRANSFERENCIAS AL RESTO DEL SECTOR PÚBLICO	0.00	0.00
SUBSIDIOS Y SUBVENCIONES	0.00	0.00
AYUDAS SOCIALES	0.00	0.00
PENSIONES Y JUBILACIONES	0.00	0.00
TRANSFERENCIAS A FIDEICOMISOS, MANDATOS Y CONTRATOS ANÁLOGOS	0.00	0.00
TRANSFERENCIAS A LA SEGURIDAD SOCIAL	0.00	0.00
DONATIVOS	0.00	0.00
TRANSFERENCIAS AL EXTERIOR	0.00	0.00
PARTICIPACIONES Y APORTACIONES	0.00	0.00
PARTICIPACIONES	0.00	0.00
APORTACIONES	0.00	0.00
CONVENIOS	0.00	0.00
INTERESES, COMISIONES Y OTROS GASTOS DE LA DEUDA PÚBLICA	0.00	0.00
INTERESES DE LA DEUDA PÚBLICA	0.00	0.00
COMISIONES DE LA DEUDA PÚBLICA	0.00	0.00
GASTOS DE LA DEUDA PÚBLICA	0.00	0.00
COSTO POR COBERTURAS	0.00	0.00
APOYOS FINANCIEROS	0.00	0.00
OTROS GASTOS Y PÉRDIDAS EXTRAORDINARIAS	0.00	382.00
ESTIMACIONES, DEPRECIACIONES, DETERIOROS, OBSOLESCENCIA Y AMORTIZACIONES	0.00	0.00
PROVISIONES	0.00	0.00
DISMINUCIÓN DE INVENTARIOS	0.00	0.00
OTROS GASTOS	0.00	382.00
INVERSION PUBLICA	0.00	0.00
INVERSION PUBLICA NO CAPITALIZABLE	0.00	0.00
Total de Gastos y Otras Pérdidas	478,857.22	4,460,762.32
Resultados del Ejercicio (Ahorro/Desahorro)	13,081.58	-243,806.17

Escuela de
Parteras
Profesionales
del Estado
de Guerrero

ESCUELA DE PARTERAS PROFESIONALES DEL ESTADO DE GUERRERO (OPD)
ORGANISMO PUBLICO DESCENTRALIZADO
EDPPEG



TRANSFORMANDO
GUERRERO
GOBIERNO DEL ESTADO
2021 - 2027

ESTADO DE ACTIVIDADES
DEL 1 AL 31 DE OCTUBRE DEL 2023
(Cifras en Pesos)

2023

2022

Concepto

"Bajo protesta de decir verdad declaramos que los Estados Financieros y sus notas, son razonablemente correctos y son responsabilidad del emisor"

ELABORO:

Escuela de Parteras Profesionales del Estado de Guerrero
TRANSFORMANDO GUERRERO
ADELINE FLORES LOPEZ
SUBCOORDINADORA DEL DEPARTAMENTO DE
SUBSECRETARÍA DE RECURSOS FINANCIEROS
RECURSOS FINANCIEROS
ESCUELA DE PARTERAS PROFESIONALES
DEL ESTADO DE GUERRERO (OPD)
C.C.T. 120ET0001P
TLAPA DE COMONFORT, GRO.

Escuela de Parteras Profesionales del Estado de Guerrero
TRANSFORMANDO GUERRERO
GOBIERNO DEL ESTADO
MTRA. ELIZ MERRI BAPTISTA JIMENO
SUBDIRECTORA DE ADMINISTRACIONALES
ESCUELA DE PARTERAS PROFESIONALES
DEL ESTADO DE GUERRERO (OPD)
C.C.T. 120ET0001P
TLAPA DE COMONFORT, GRO.

GOBIERNO DEL ESTADO DE GUERRERO
SECRETARIA DE EDUCACION GUERRERO

ESTADOS UNIDOS MEXICANOS
Vo. Bo.
MTRA. RUBICELIA ARREOLA VARGAS
SUBSECRETARIA GENERAL
MEDIA SUPERIOR Y SUPERIOR
DIRECCION GENERAL DE
VINCULACION
INTERINSTITUCIONAL
DEPARTAMENTO DE EDUCACION
MEDIA SUPERIOR
ESCUELA DE PARTERAS
PROFESIONALES DEL ESTADO
C.C.T. 120ET0001P
TLAPA, GUERRERO

Escuela de
Parteras
Profesionales
del Estado
de Guerrero

ESCUELA DE PARTERAS PROFESIONALES DEL ESTADO DE GUERRERO (OPD)
ORGANISMO PUBLICO DESCENTRALIZADO
EDPPEG



TRANSFORMANDO
GUERRERO
GOBIERNO DEL ESTADO
2021 - 2027

ESTADO DE VARIACIÓN EN LA HACIENDA PÚBLICA
DEL 1 DE ENERO AL 31 DE OCTUBRE DE 2023
(Cifras en Pesos)

Concepto	Hacienda Pública /Patrimonio Contribuido	Hacienda Pública /Patrimonio Generado de Ejercicios Anteriores	Hacienda Pública /Patrimonio Generado del Ejercicio	Exceso o Insuficiencia en la Actualización de la Hacienda Pública /Patrimonio	Total
Hacienda Pública/Patrimonio Contribuido Neto 2022	0.00				0.00
Aportaciones	0.00				0.00
Donaciones de Capital	0.00				0.00
Actualización de la Hacienda Pública/Patrimonio	0.00				0.00
Hacienda Pública/Patrimonio Generado Neto 2022		633,528.61	0.00		633,528.61
Resultados del Ejercicio (Ahorro/Desahorro)		897,663.49	0.00		0.00
Resultados de Ejercicios Anteriores		0.00			-264,134.88
Revalúos		-264,134.88			0.00
Reservas		0.00			
Rectificaciones de Resultados de Ejercicios Anteriores				0.00	0.00
Exceso o Insuficiencia en la Actualización de la Hacienda Pública/Patrimonio Neto 2022				0.00	0.00
Resultado por Posición Monetaria				0.00	0.00
Resultado por Tenencia de Activos no Monetarios				0.00	633,528.61
Hacienda Pública/Patrimonio Neto Final 2022	0.00	633,528.61	0.00	0.00	0.00
Cambios en la Hacienda Pública/Patrimonio Contribuido Neto 2023	0.00				0.00
Aportaciones	0.00				0.00
Donaciones de Capital	0.00				0.00
Actualizaciones de la Hacienda Pública/Patrimonio	0.00				0.00
Variaciones de la Hacienda Pública/Patrimonio Generado Neto 2023		0.00	74,924.66		74,924.66
Resultados del Ejercicio (Ahorro/Desahorro)		0.00	74,924.66		0.00
Resultados de Ejercicios Anteriores			0.00		0.00
Revalúos			0.00		0.00
Reservas			0.00		0.00
Rectificaciones de Resultados de Ejercicios Anteriores				0.00	0.00
Cambios en el Exceso o Insuficiencia en la Actualización de la Hacienda Pública/Patrimonio Neto 2023				0.00	0.00
Resultado por Posición Monetaria				0.00	0.00
Resultado por Tenencia de Activos no Monetarios				0.00	0.00
Hacienda Pública/Patrimonio Neto Final 2023	0.00	633,528.61	74,924.66	0.00	708,453.27



ESCUELA DE PARTERAS PROFESIONALES DEL ESTADO DE GUERRERO (OPD)
ORGANISMO PUBLICO DESCENTRALIZADO
EDPPEG



TRANSFORMANDO
GUERRERO
GOBIERNO DEL ESTADO
1977 - 2027

ESTADO DE VARIACIÓN EN LA HACIENDA PÚBLICA
DEL 1 DE ENERO AL 31 DE OCTUBRE DE 2023
(Cifras en Pesos)

Concepto	Hacienda Pública /Patrimonio Contribuido	Hacienda Pública /Patrimonio Generado de Ejercicios Anteriores	Hacienda Pública /Patrimonio Generado del Ejercicio	Exceso o Insuficiencia en la Actualización de la Hacienda Pública /Patrimonio	Total
----------	--	---	---	---	-------

Bajo protesta de decir verdad declaramos que los Estados Financieros y sus notas, son razonablemente correctos y son responsabilidad del emisor.

ELABORÓ:
Escuela de Parteras Profesionales del Estado de Guerrero
C.C. ADELMEZ LOPEZ
SUBCOORDINADOR DEL DEPARTAMENTO DE
RECURSOS FINANCIEROS
SUBCOORDINACIÓN DE
RECURSOS FINANCIEROS
ESCUELA DE PARTERAS PROFESIONALES
DEL ESTADO DE GUERRERO (OPD)
C.C.T. 120ET0001P
TLAPA DE COMONFORT, GRO.

Escuela de Parteras Profesionales del Estado de Guerrero
TRANSFORMANDO GUERRERO
GOBIERNO DEL ESTADO
2017-2027
SUBDIRECCIÓN DE
ADMINISTRACIÓN Y GÉNERO
ESCUELA DE PARTERAS PROFESIONALES
DEL ESTADO DE GUERRERO (OPD)
MTRACELIZ MERRI GUTIERREZ
SUBDIRECTORA DE ADMINISTRACIÓN Y
TLAPA GÉNERO

GOBIERNO DEL ESTADO DE GUERRERO
SECRETARÍA DE EDUCACIÓN GUERRERO
ESTADOS UNIDOS MEXICANOS
V.O. BO.
SUBSECRETARÍA DE EDUCACIÓN
MEDIA SUPERIOR Y TECNOLÓGICA
DIRECCIÓN GENERAL DE
VINCULACIÓN
INTERINSTITUCIONAL
DEPARTAMENTO DE EDUCACIÓN
MEDIA SUPERIOR
ESCUELA DE PARTERAS
PROFESIONALES DEL ESTADO
C.C.T. 120ET0001P
TLAPA, GUERRERO

ESTADO DE CAMBIOS EN LA SITUACIÓN FINANCIERA
DEL 1 DE ENERO AL 31 DE OCTUBRE DE 2023
(Cifras en Pesos)

Concepto	Origen	Aplicación
	0.00	60,525.89
ACTIVO	0.00	60,525.89
Activo Circulante	0.00	10,496.29
EFFECTIVO Y EQUIVALENTES	0.00	10,747.60
DERECHOS A RECIBIR EFFECTIVO O EQUIVALENTES	0.00	39,282.00
DERECHOS A RECIBIR BIENES O SERVICIOS	0.00	0.00
INVENTARIOS	0.00	0.00
ALMACENES	0.00	0.00
ESTIMACIÓN POR PÉRDIDA O DETERIORO DE ACTIVOS CIRCULANTES	0.00	0.00
OTROS ACTIVOS CIRCULANTES	0.00	0.00
Activo No Circulante	0.00	0.00
INVERSIONES FINANCIERAS A LARGO PLAZO	0.00	0.00
DERECHOS A RECIBIR EFFECTIVO O EQUIVALENTES A LARGO PLAZO	0.00	0.00
BIENES INMUEBLES, INFRAESTRUCTURA Y CONSTRUCCIONES EN PROCESO	0.00	0.00
BIENES MUEBLES	0.00	0.00
ACTIVOS INTANGIBLES	0.00	0.00
DEPRECIACIÓN, DETERIORO Y AMORTIZACIÓN ACUMULADA DE BIENES	0.00	0.00
ACTIVOS DIFERIDOS	0.00	0.00
ESTIMACIÓN POR PÉRDIDA O DETERIORO DE ACTIVOS NO CIRCULANTES	0.00	0.00
OTROS ACTIVOS NO CIRCULANTES	0.00	14,398.77
	0.00	14,398.77
PASIVO	0.00	14,398.77
Pasivo Circulante	0.00	14,398.77
CUENTAS POR PAGAR A CORTO PLAZO	0.00	0.00
DOCUMENTOS POR PAGAR A CORTO PLAZO	0.00	0.00
PORCIÓN A CORTO PLAZO DE LA DEUDA PÚBLICA A LARGO PLAZO	0.00	0.00
TÍTULOS Y VALORES A CORTO PLAZO	0.00	0.00
PASIVOS DIFERIDOS A CORTO PLAZO	0.00	0.00
FONDOS Y BIENES DE TERCEROS EN GARANTÍA Y/O ADMINISTRACIÓN A CORTO PLAZO	0.00	0.00
PROVISIONES A CORTO PLAZO	0.00	0.00
OTROS PASIVOS A CORTO PLAZO	0.00	0.00
Pasivo No Circulante	0.00	0.00
CUENTAS POR PAGAR A LARGO PLAZO	0.00	0.00
DOCUMENTOS POR PAGAR A LARGO PLAZO	0.00	0.00
DEUDA PÚBLICA A LARGO PLAZO	0.00	0.00
PASIVOS DIFERIDOS A LARGO PLAZO	0.00	0.00
FONDOS Y BIENES DE TERCEROS EN GARANTÍA Y/O EN ADMINISTRACIÓN A LARGO PLAZO	0.00	0.00
PROVISIONES A LARGO PLAZO	0.00	0.00
	318,730.83	243,806.17
HACIENDA PÚBLICA/ PATRIMONIO	0.00	0.00
Hacienda Pública/Patrimonio Contribuido	0.00	0.00
APORTACIONES	0.00	0.00
DONACIONES DE CAPITAL	0.00	0.00
ACTUALIZACIÓN DE LA HACIENDA PÚBLICA/PATRIMONIO	318,730.83	243,806.17
Hacienda Pública/Patrimonio Generado	318,730.83	0.00
RESULTADOS DEL EJERCICIO (AHORRO/ DESAHORRO)	0.00	243,806.17
RESULTADOS DE EJERCICIOS ANTERIORES	0.00	0.00
REVALÚOS	0.00	0.00
RESERVAS	0.00	0.00
RECTIFICACIONES DE RESULTADOS DE EJERCICIOS ANTERIORES	0.00	0.00
Exceso o Insuficiencia en la Actualización de la Hacienda Pública/Patrimonio	0.00	0.00
RESULTADO POR POSICIÓN MONETARIA	0.00	0.00
RESULTADO POR TENENCIA DE ACTIVOS NO MONETARIOS	0.00	0.00



ESCUELA DE PARTERAS PROFESIONALES DEL ESTADO DE GUERRERO (OPD)
ORGANISMO PUBLICO DESCENTRALIZADO
EDPPEG



TRANSFORMANDO
GUERRERO
GOBIERNO DEL ESTADO
2021 - 2027

ESTADO DE CAMBIOS EN LA SITUACIÓN FINANCIERA
DEL 1 DE ENERO AL 31 DE OCTUBRE DE 2023
(Cifras en Pesos)

Concepto	Origen	Aplicación
----------	--------	------------

Bajo protesta de decir verdad declaramos que los Estados Financieros y sus notas, son razonablemente correctos y son responsabilidad del emisor.

ELABORO:

Escuela de Parteras Profesionales del Estado de Guerrero
L.C. ADELNE FLORES LOPEZ
SUBCOORDINADORA DEL DEPARTAMENTO DE
RECURSOS FINANCIEROS
SUBCOORDINADORA DE
RECURSOS FINANCIEROS
ESCUELA DE PARTERAS PROFESIONALES
DEL ESTADO DE GUERRERO (OPD)
C.C.T. 120ET0001P
TLAPA DE COMONFORT, GRO.

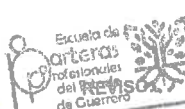

TRANSFORMANDO
GUERRERO
GOBIERNO DEL ESTADO
2021 - 2027

SUBDIRECCIÓN DE
ADMINISTRACIÓN Y GÉNERO
MTRA. ELEONORA PARACHISTAL (OPD)
SUBDIRECTORA DE ADMINISTRACIÓN Y
GÉNERO
TLAPA DE COMONFORT, GRO.

GOBIERNO DEL ESTADO DE GUERRERO
SECRETARÍA DE EDUCACIÓN PÚBLICA



SUBSECRETARÍA DE EDUCACIÓN MEDIA SUPERIOR
DIRECCIÓN GENERAL DE
VINCULACIÓN
INTERINSTITUCIONAL
DEPARTAMENTO DE EDUCACIÓN
MEDIA SUPERIOR
ESCUELA DE PARTERAS
PROFESIONALES DEL ESTADO
C.C.T. 120ET0001P
TLAPA, GUERRERO

**ESTADO DE FLUJOS DE EFECTIVO
DEL 1 DE ENERO AL 31 DE OCTUBRE DE 2023
(Cifras en Pesos)**

Concepto	2023	2022
Flujos de Efectivo de las Actividades de Operación	3,456,576.83	4,216,956.15
Origen		
IMPUESTOS	0.00	0.00
CUOTAS Y APORTACIONES DE SEGURIDAD SOCIAL	0.00	0.00
CONTRIBUCIONES DE MEJORAS	0.00	0.00
DERECHOS	0.00	0.00
PRODUCTOS	0.00	0.00
APROVECHAMIENTOS	0.00	0.00
INGRESOS POR VENTA DE BIENES Y PRESTACION DE SERVICIOS	0.00	0.00
PARTICIPACIONES, APORTACIONES, CONVENIOS, INCENTIVOS DERIVADOS DE LA COLABORACIÓN FISCAL Y FONDOS DISTINTOS DE APORTACIONES	3,456,576.83	4,216,956.15
TRANSFERENCIAS, ASIGNACIONES, SUBSIDIOS Y SUBVENCIONES, Y PENSIONES Y JUBILACIONES	0.00	0.00
OTROS ORIGENES DE OPERACIÓN	3,381,652.17	4,460,762.32
Aplicación	2,219,718.80	3,088,171.45
SERVICIOS PERSONALES	638,111.61	614,503.84
MATERIALES Y SUMINISTROS	523,821.76	757,705.03
SERVICIOS GENERALES	0.00	0.00
TRANSFERENCIAS INTERNAS Y ASIGNACIONES AL SECTOR PÚBLICO	0.00	0.00
TRANSFERENCIAS AL RESTO DEL SECTOR PÚBLICO	0.00	0.00
SUBSIDIOS Y SUBVENCIONES	0.00	0.00
AYUDAS SOCIALES	0.00	0.00
PENSIONES Y JUBILACIONES	0.00	0.00
TRANSFERENCIAS A FIDEICOMISOS, MANDATOS Y CONTRATOS ANÁLOGOS	0.00	0.00
TRANSFERENCIAS A LA SEGURIDAD SOCIAL	0.00	0.00
DONATIVOS	0.00	0.00
TRANSFERENCIAS AL EXTERIOR	0.00	0.00
PARTICIPACIONES	0.00	0.00
APORTACIONES	0.00	382.00
CONVENIOS	0.00	-243,806.17
OTRAS APLICACIONES DE OPERACIÓN	74,924.86	
Flujos Netos de Efectivos Por Actividades de Operación	0.00	280,812.07
Flujos de Efectivo de las Actividades de Inversión	0.00	0.00
Origen		
Bienes Inmuebles, Infraestructura y Construcciones en Proceso	0.00	0.00
Bienes Muebles	0.00	280,812.07
Otros Orígenes de Inversión	0.00	264,134.88
Aplicación	0.00	0.00
Bienes Inmuebles, Infraestructura y Construcciones en Proceso	0.00	0.00
Bienes Muebles	0.00	264,134.88
Otras Aplicaciones de Inversión	0.00	16,677.19
Flujos Netos de Efectivos por Actividades de Inversión	0.00	0.00
Flujo de Efectivo de las Actividades de Financiamiento	48,690.64	0.00
Origen		
Endeudamiento Neto	0.00	0.00
Interno	0.00	0.00
Externo	48,690.64	601,264.45
Otros Orígenes de Financiamiento	113,119.01	0.00
Aplicación	0.00	0.00
Servicios de la Deuda	0.00	0.00
Interno	0.00	0.00
Externo	113,119.01	601,264.45
Otras Aplicaciones de Financiamiento	-64,428.37	-601,264.45
Flujos Netos de Efectivos por Actividades de Financiamiento	0.00	0.00
Incremento/Disminución Neta en el Efectivo y Equivalentes al Efectivo	10,496.29	-828,393.43
Efectivo y Equivalentes al Efectivo al inicio del Ejercicio	157,386.74	985,780.17
Efectivo y Equivalentes al Efectivo al final del Ejercicio	167,883.03	157,386.74



ESCUELA DE PARTERAS PROFESIONALES DEL ESTADO DE GUERRERO (OPD)
ORGANISMO PUBLICO DESCENTRALIZADO
EDPPEG



TRANSFORMANDO
GUERRERO
GOBIERNO DEL ESTADO
2023 - 2024

ESTADO DE FLUJOS DE EFECTIVO
DEL 1 DE ENERO AL 31 DE OCTUBRE DE 2023
(Cifras en Pesos)

2023

2022

Concepto

Bajo protesta de decir verdad declaramos que los Estados Financieros y sus notas, son razonablemente correctos y son responsabilidad del emisor.

Escuela de Parteras Profesionales del Estado de Guerrero
TRANSFORMANDO GUERRERO
GOBIERNO DEL ESTADO
2023 - 2024

SUBCOORDINACIÓN DE RECAUDACIÓN FINANCIERA
SUBCOORDINADOR GENERAL DE ADMINISTRACIÓN Y FINANZAS
DEL ESTADO DE GUERRERO (OPD)
C.C.T. 120ET0001P
TLAPA DE COMONFORT, GRO.

Escuela de Parteras Profesionales del Estado de Guerrero
TRANSFORMANDO GUERRERO
GOBIERNO DEL ESTADO
2023 - 2024

SUBDIRECCIÓN DE ADMINISTRACIÓN Y FINANZAS
SUBDIRECTOR GENERAL DE ADMINISTRACIÓN Y FINANZAS
DEL ESTADO DE GUERRERO (OPD)
C.C.T. 120ET0001P
TLAPA DE COMONFORT, GRO.

GOBIERNO DEL ESTADO DE GUERRERO
SECRETARÍA DE EDUCACIÓN GUERRERO

SECRETARÍA DE EDUCACIÓN GUERRERO
SECRETARÍA GENERAL
DIRECCIÓN GENERAL DE VINCULACIÓN INTERINSTITUCIONAL
DEPARTAMENTO DE EDUCACIÓN MEDIA SUPERIOR
ESCUELA DE PARTERAS PROFESIONALES DEL ESTADO
C.C.T. 120ET0001P
TLAPA, GUERRERO



ESCUELA DE PARTERAS PROFESIONALES DEL ESTADO DE GUERRERO (OPD)
ORGANISMO PUBLICO DESCENTRALIZADO
EDPEG



TRANSFORMANDO
GUERRERO
GOBIERNO DEL ESTADO
2021 - 2027

ESTADO ANALÍTICO DEL ACTIVO
DEL 1 AL 31 DE OCTUBRE DEL 2023
(Cifras en Pesos)

Concepto	Saldo Inicial	Cargos del Periodo	Abonos del Periodo	Saldo Final	Variación del Periodo
ACTIVO	758,038.38	994,569.88	953,210.68	799,397.58	41,359.20
ACTIVO CIRCULANTE	594,580.21	994,569.88	953,210.68	635,939.41	41,359.20
EFFECTIVO Y EQUIVALENTES	127,701.63	501,453.26	461,271.88	167,883.03	40,181.40
DERECHOS A RECIBIR EFFECTIVO O EQUIVALENTES	191,535.92	493,116.60	491,938.80	192,713.72	1,177.80
DERECHOS A RECIBIR BIENES O SERVICIOS	275,342.66	0.00	0.00	275,342.66	0.00
INVENTARIOS	0.00	0.00	0.00	0.00	0.00
ALMACENES	0.00	0.00	0.00	0.00	0.00
ESTIMACIÓN POR PÉRDIDA O DETERIORO DE ACTIVOS CIRCULANTES	0.00	0.00	0.00	0.00	0.00
OTROS ACTIVOS CIRCULANTES	0.00	0.00	0.00	0.00	0.00
ACTIVO NO CIRCULANTE	163,458.17	0.00	0.00	163,458.17	0.00
INVERSIONES FINANCIERAS A LARGO PLAZO	0.00	0.00	0.00	0.00	0.00
DERECHOS A RECIBIR EFFECTIVO O EQUIVALENTES A LARGO PLAZO	0.00	0.00	0.00	0.00	0.00
BIENES INMUEBLES, INFRAESTRUCTURA Y CONSTRUCCIONES EN PROCESO	0.00	0.00	0.00	0.00	0.00
BIENES MUEBLES	602,022.41	0.00	0.00	602,022.41	0.00
ACTIVOS INTANGIBLES	0.00	0.00	0.00	0.00	0.00
DEPRECIACIÓN, DETERIORO Y AMORTIZACIÓN ACUMULADA DE BIENES	438,564.24	0.00	0.00	438,564.24	0.00
ACTIVOS DIFERIDOS	0.00	0.00	0.00	0.00	0.00
ESTIMACIÓN POR PÉRDIDA O DETERIORO DE ACTIVOS NO CIRCULANTES	0.00	0.00	0.00	0.00	0.00
OTROS ACTIVOS NO CIRCULANTES	0.00	0.00	0.00	0.00	0.00

Bajo protesta de decir verdad declaramos que los Estados Financieros y sus notas, son razonablemente correctos y son responsabilidad del emisor.

Escuela de Parteras Profesionales del Estado de Guerrero
TRANSFORMANDO GUERRERO
GOBIERNO DEL ESTADO
2021 - 2027

SUBCOORDINADORA DEL DEPARTAMENTO DE ESCUELAS PROFESIONALES DEL ESTADO DE GUERRERO (OPD)
C.C.T. 120ET0001P
TLAPA DE COMONFORT, GRO.

Escuela de Parteras Profesionales del Estado de Guerrero
TRANSFORMANDO GUERRERO
GOBIERNO DEL ESTADO
2021 - 2027

SUBDIRECCIÓN DE ADMINISTRACIÓN Y FINANZAS
MTRA. MARILYN BARRERA
C.C.T. 120ET0001P
TLAPA DE COMONFORT, GRO.

GOBIERNO DEL ESTADO DE GUERRERO
SECRETARÍA DE EDUCACIÓN GUERRERO

ESTADOS UNIDOS MEXICANOS
Vo. Bo.

SUBCOORDINADORA DE EDUCACIÓN MEDIA SUPERIOR
DIRECCIÓN GENERAL
VINCULACIÓN INTERINSTITUCIONAL
DEPARTAMENTO DE EDUCACIÓN MEDIA SUPERIOR
ESCUELA DE PARTERAS PROFESIONALES DEL ESTADO
C.C.T. 120ET0001P
TLAPA DE COMONFORT, GRO.



ESCUELA DE PARTERAS PROFESIONALES DEL ESTADO DE GUERRERO (OPD)
ORGANISMO PUBLICO DESCENTRALIZADO
EDPPEG



TRANSFORMANDO
GUERRERO
GOBIERNO DEL ESTADO
2018 - 2027

Estado Analítico de la Deuda y Otros Pasivos
DEL 1 AL 31 DE OCTUBRE DEL 2023
(Cifras en Pesos)

Denominación de las Deudas	Moneda de Contratación	Institución o País Acreedor	Saldo Inicial del Periodo	Saldo Final del Periodo
DEUDA PÚBLICA				
Corto Plazo				
Deuda Interna			0.00	0.00
Instituciones de Crédito			0.00	0.00
Títulos y valores			0.00	0.00
Arrendamientos Financieros			0.00	0.00
Deuda Externa			0.00	0.00
Órganos Financieros Internacionales			0.00	0.00
Deuda Bilateral			0.00	0.00
Títulos y valores			0.00	0.00
Arrendamientos Financieros			0.00	0.00
Subtotal de Deuda Pública a Corto Plazo			0.00	0.00
Largo Plazo				
Deuda Interna			0.00	0.00
Instituciones de Crédito			0.00	0.00
Títulos y valores			0.00	0.00
Arrendamientos Financieros			0.00	0.00
Deuda Externa			0.00	0.00
Órganos Financieros Internacionales			0.00	0.00
Deuda Bilateral			0.00	0.00
Títulos y valores			0.00	0.00
Arrendamientos Financieros			0.00	0.00
Subtotal de Deuda Pública a Largo Plazo			0.00	0.00
Total de Otros Pasivos			62,666.69	90,944.31
Total de Deuda Pública y Otros Pasivos			62,666.69	90,944.31

Bajo protesta de decir verdad declaramos que los Estados Financieros y sus notas, son razonablemente correctos y son responsabilidad del emisor.

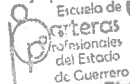

ELABORÓ:
SUBCOORDINACIÓN DE
RECURSOS FINANCIEROS
ESCUELA DE PARTERAS PROFESIONALES
DEL ESTADO DE GUERRERO
L.C. ADRIAN LÓPEZ LOPEZ
SUBCOORDINADOR DE DEPARTAMENTO DE
RECURSOS FINANCIEROS
TLAPA DE CALDERÓN, GRO.



REVISÓ:
SUBDIRECCIÓN DE
ADMINISTRACIÓN Y GÉNERO
ESCUELA DE PARTERAS PROFESIONALES
DEL ESTADO DE GUERRERO
MTRA. DELEZMER ARKBAUTISTA JIJON
SUBDIRECTORA DE ADMINISTRACIÓN Y
GÉNERO
TLAPA DE CALDERÓN, GRO.

SECRETARÍA DE EDUCACIÓN GUERRERO



Vo. Bo.
ESTADOS UNIDOS MEXICANOS
SUBSECRETARÍA RUBICELIA ARREOLA VARGAS
MEDIA SUPERIOR DE EDUCACIÓN
DIRECCIÓN GENERAL DE
VINCULACIÓN
INTERINSTITUCIONAL
DEPARTAMENTO DE EDUCACIÓN
MEDIA SUPERIOR
ESCUELA DE PARTERAS
PROFESIONALES DEL ESTADO
C.C.T. 120ET0001P
TLAPA, GUERRERO

AUXILIAR CONTABLE DEL 1 AL 31 DE OCTUBRE DE 2023

TIPO	POL. NUM	CHEQUE/ TRANSF.	DESCRIPCIÓN	DEBE	HABER	SALDO
1 1 1 2 1 12 21120 5 P24 00001			SUBSIDIO ESTATAL			
1 1 1 2 1 12 21120 5 P24 00001 001			BANCOS SUBSIDIO ESTATAL			
1 1 1 2 1 12 21120 5 P24 00001 001 001			Citibanamex Ejercicio Fiscal 2022 / 7008/2594130			67,293.48
			SALDO INICIAL			105,609.66
			OCTUBRE 2023 SALDO FINAL			
04 OCTUBRE 2023						
E-4	384		MONICA ADAME NAVA		4,551.00	62,742.48
RECURSO ESTATAL			PAGO POR TRANSFERENCIA ELECTRONICA POR LA COMPRA DE MATERIAL DE PAPELERIA PARA LAS DIFERENTES AREAS DE LA INSTITUCION			
E-4	385		MONICA ADAME NAVA		11,100.00	51,642.48
RECURSO ESTATAL			PAGO POR TRANSFERENCIA ELECTRONICA POR LA COMPRA DE MATERIAL PARA ADORNO DE LA CLAUSURA DE LA INSTITUCION			
08 OCTUBRE 2023						
E-4	386		Rubicella Arreola Vargas-		700.00	50,942.48
RECURSO ESTATAL			PAGO POR TRANSFERENCIA ELECTRONICA POR VIATICOS DE LA DIRECTORA DE LA INSTITUCION			
E-4	387		Rubicella Arreola Vargas		1,121.20	49,821.28
RECURSO ESTATAL			PROVISION PARA EL PAGO DE VIATICOS DE LA DIRECTORA DE LA INSTITUCION A LA CD DE CHILPANCINGO			
E-4	388		Rubicella Arreola Vargas		3,232.79	46,588.49
RECURSO ESTATAL			PAGO POR TRANSFERENCIA ELECTRONICA POR VIATICOS DE LA DIRECTORA DE LA INSTITUCION A LA CD DE CHILPANCINGO POR ASUNTOS RELACIONADOS CON LA ESCUELA DE PARETRAS			
E-4	389		Eliz Merari Bautista Jijon		1,800.00	44,788.49
RECURSO ESTATAL			PAGO POR TRANSFERENCIA ELECTRONICA POR VIATICOS DE LA MTRA ELIZ MERARY BAUTISTA ADMINISTRADORA DE LA ESCUELA , POR TRASLADO A LA D DE CHILPANCINGO			
E-4	390		ELISET VIVAR VARGAS		900.00	43,888.49
RECURSO ESTATAL			PAGO POR TRANSFERENCIA ELECTRONICA POR VIATICOS PARA TRASLADO A CD DE CHILPANCINGO DE LA SECRETARIA ELISET VIVAR			
E-4	391		MONICA ADAME NAVA		4,030.00	39,858.49
RECURSO ESTATAL			PAGO POR TRANSFERENCIA ELECTRONICA POR LA COMPRA DE GLISERINA PARA CURSO DE JABONES PARA LAS ESTUDIANTES DE LA ESCUELA DE PATERAS PROFESIONALES DEL ESTADO DE GUERRERO OPD			
E-4	392		SELENE BARRAGAN RAMOS		594.70	39,263.79
RECURSO ESTATAL			PAGO POR TRANSFERENCIA ELECTRONICA POR PAGO DE VIATICOS DE LA PARTERA SELENE BARRAGAN JEFA DE AREA CLINICA POR ENTREGA DE DOCUMENTOS EN LA CD DE CHILPANCINGO			
E-4	393		SELENE BARRAGAN RAMOS		400.00	38,863.79
RECURSO ESTATAL			PAGO POR TRANSFERENCIA ELECTRONICA POR PAGO DE VIATICOS DE LA PARTERA SELENE BARRAGAN JEFA DEL ARE DE CLINICA, ASISTE A TALLER A XALPA			
E-4	394		Paula Rodriguez Zayas		500.00	38,363.79
RECURSO ESTATAL			PAGO POR TRANSFERENCIA ELECTRONICA POR VIATICOS DE L APTERA PAULA RODRIGUES POR TALLER A XALPA			
E-4	395		Paula Rodriguez Zayas		400.00	37,963.79
RECURSO ESTATAL			PAGO POR TRANSFERENCIA ELECTRONICA POR VITICOS PARA LA PARTERA PAULA POR ENTREGA DE INVITACIONES PARA REUNION EN TLAPA DE COMONFORT			
E-4	396		Paula Rodriguez Zayas		250.00	37,713.79
RECURSO ESTATAL			PAGO POR TRANSFERENCIA ELECTRONICA POR VIATICOS POR ENTREGA DE INVITACIONES PARA LA SECCION DE CONSEJO EN TLAPA DE COMONFORT GRO.			
11 OCTUBRE 2023						
E-2	382		Eliz Merari Bautista Jijon		80.00	37,633.79
RECURSO ESTATAL			REGISTRO DE PAGO DE ELIZ MEREARI BAUTISTA JIJON			
12 OCTUBRE 2023						
E-4	397		MONICA ADAME NAVA		10,545.00	27,088.79
RECURSO ESTATAL			PAGO POR TRANSFERENCIA ELECTRONICA PARA EL			

AUXILIAR CONTABLE DEL 1 AL 31 DE OCTUBRE DE 2023

TIPO	POL. NUM	CHEQUE/ TRANSF.	DESCRIPCION	DEBE	HABER	SALDO
E-4	398		1ER PAGO DE LA IMPRESORA KONIKA APROBADA EN LA SECCION DE CONSEJO, PARA BENEFICIO DE LA ESCUELA DE PARETRAS DE PARTERAS OPD Rubicella Arreola Vargas		910.40	26,178.39
RECURSO ESTATAL			PAGO POR TRANSFERENCIA ELECTRONICA POR VIATICOS PARA LA DIRECTORA DE LA ESCUELA POR VISITA A XALPA POR TALLER IMPARTIDO CITYBANAMEX		287.00	25,891.39
D-GE	483		REGISTRO DE PAGO DE COMISIONES BANCARIAS CORRESPONDIENTES AL PERIODO 12 DE SEP 12 DE OCTU 2023 CITYBANAMEX		45.92	25,845.47
RECURSO ESTATAL			REGISTRO DE PAGO DE COMISIONES BANCARIAS CORRESPONDIENTES AL PERIODO 12 DE SEP 12 DE OCTU 2023			
13 OCTUBRE 2023				4,017.69		29,863.16
D-GE	488		Felix Hernandez Cortez REGISTRO DE 1 DEVOLUCION POR RECHAZO EN DISPERSION DE NOMINA CORRESPONDIENTE A LA 1RA QNA DE OCT 23 DE FELIX HERNANDEZ CORTEZ			
RECURSO ESTATAL						
14 OCTUBRE 2023				95,685.41		125,548.57
I-1	44		Escuela de Parteras Profesionales del Estado REGISTRO POR LA RECEPCION DE LA MINISTRACION DE RECURSOS PARA GASTOS DE OPERACION CORRESPONDIENTE A LA 1RA QNA DE OCTUBRE 2023			
RECURSO ESTATAL			Escuela de Parteras Profesionales del Estado REGISTRO DE LA RECEPCION DE LA MINISTRACION DE RECURSOS POR SUELDOS, CORRESPONDIENTES A LA 1RA QNA DE OCTUBRE 2023	187,004.76		312,553.33
I-1	45		Escuela de Parteras Profesionales del Estado PROVISION PARA EL PAGO DE SUELDOS AL PERSONAL ADMINISTRATIVO DE LA ESCUELA DE PARTERAS PROFESIONALES DEL EDO DE GRO. OPD. CORRESPONDIENTE A LA 1RA QNA DE SEPTIEMBRE 2023 DE DOCENTES		19,787.46	292,765.87
E-4	399		Escuela de Parteras Profesionales del Estado PAGO POR TRANSFERENCIA ELECTRONICA POR LA 1RA QNA DE OCTUBRE DE ADMINISTRATIVOS DE LA ESCUELA DE PARETRAS PROFESIONALES DEL EDO DE GRO., OPD.		82,750.31	210,015.56
RECURSO ESTATAL						
E-4	400					
RECURSO ESTATAL						
18 OCTUBRE 2023					1,097.80	208,917.76
E-2	383		Eliz Merari Bautista Jijon REGISTRO DE PAGO POR VIATICOS DE LA MAESTRA ELIZ MERARI BAUTISTA JIJON			
RECURSO ESTATAL						
19 OCTUBRE 2023					10,000.00	198,917.76
E-4	401		MARICELA NAVEZ MARTINEZ PAGO POR TRANSFERENCIA ELECTRONICA POR LA COMPRA DE PRODUCTOS ALIMENTICIOS PARA EL COMEDOR ESTUDIANTIL DE LA ESCUELA DE PARTERAS PROFESIONALES DEL EDO DE GRO. OPD.		4,000.00	194,917.76
RECURSO ESTATAL			MARICELA NAVEZ MARTINEZ PAGO POR TRANSFERENCIA ELECTRONICA POR LA COMPRA DE PRODUCTOS ALIMENTICIOS PARA EL COMEDOR ESTUDIANTIL DE LA ESCUELA DE PARTERAS PROFESIONALES DEL ESTADO DE GRO. OPD.		3,048.87	191,868.89
E-4	402		MARICELA NAVEZ MARTINEZ PAGO POR TRANSFERENCIA ELECTRONICA POR LA COMPRA DE ALIMENTOS PARA EL COMEDOR ESTUDIANTIL DEL MES DE SEPTIEMBRE DE LA ESCUELA DE PARTERAS PROFESIONALES DEL EDO GRO., OPD.		6,716.15	185,152.74
RECURSO ESTATAL			SELENE BARRAGAN RAMOS PROVISION PARA EL PAGO RETROACTIVO DE LA 1RA QNA DE JULIO DEL 2023, DE LA PARTERA SELENE BARRAGAN RAMOS JEFA DEL AREA DE CLINICA			
E-4	403					
RECURSO ESTATAL						
E-4	404					
RECURSO ESTATAL						
20 OCTUBRE 2023					32,480.00	152,672.74
E-4	405		CONSULTORIA DE IURE PAGO POR TRANSFERENCIA ELECTRONICA POR LA ELABORACION DEL POA 2024 Y SUS ANEXOS		6,716.15	145,956.59
RECURSO ESTATAL			SELENE BARRAGAN RAMOS PAGO POR TRANSFERENCIA ELECTRONICA POR RETROACTIVO DE LA 2DA QNA DE JULIO DE LA			
E-4	406					
RECURSO ESTATAL						

AUXILIAR CONTABLE DEL 1 AL 31 DE OCTUBRE DE 2023

TIPO	POL. NUM	CHEQUE/ TRANSF.	DESCRIPCIÓN	DEBE	HABER	SALDO
E-4	407		PARTERAS SELENE BARRAGAN RAMOS JEFA DE AREA CLINICA		3,222.75	142,733.84
RECURSO ESTATAL			RAUL MORALES PERAL			
E-4	408		PAGO POR TRANSFERENCIA ELECTRONICA POR RETROACTIVO DEL PERSONAL ADMINISTRATIVO RAUEL MORALES PERAL		3,222.75	139,511.09
RECURSO ESTATAL			RAUL MORALES PERAL			
E-4	409		PAGO POR TRANSFERENCIA ELECTRONICA POR RETROACTIVO DE SUELDOS DE LA 1ERA QNA DE AGOSTO DEL PERSONAL RAUL MORALES PERAL		3,222.75	136,288.34
RECURSO ESTATAL			RAUL MORALES PERAL			
E-4	410		PAGO POR TRANSFERENCIA ELECTRONICA POR RETROACTIVO DE SUELDOS DE LA 2DA QNA DE AGOSTO 2023 DEL EMPLEADO RAUL MORALES PERAL		3,222.75	133,065.59
RECURSO ESTATAL			RAUL MORALES PERAL			
E-4	412		PAGO POR TRANSFERENCIA ELECTRONICA POR RETROACTIVO DE SUELDOS DE LA 1RA QNA DE SEPTIEMBRE DE 2023, DEL EMPLEADO RAUL MORALES PERAL		2,220.00	130,845.59
RECURSO ESTATAL			JAMILET CARBAJAL MORA			
E-4	413		PAGO POR TRANSFERENCIA ELECTRONICA POR COMPRA DE HOJAS BLANCAS PARA LAS AREAS DE LA INSTITUCION		5,289.48	125,556.11
RECURSO ESTATAL			JAMILET CARBAJAL MORA			
E-4	414		PAGO POR TRANSFERENCIA ELECTRONICA POR COMPRA DE PAPELERIA PARA LAS AREAS DE LA ESCUELA DE PARETRAS PROFESIONALES DEL EDO GRO., OPD.		3,665.00	121,891.11
RECURSO ESTATAL			LAURA MORAN MOSSO			
E-4	415		PAGO POR TRANSFERENCIA ELECTRONICA POR LA COMPRA DE POLLO PARA EL COMEDOR ESTUDIANTIL DE LA ESCUELA DE PARTERAS		6,800.00	115,091.11
RECURSO ESTATAL			PEDRO PRIEGO MARTINEZ			
E-4	416		PAGO POR TRANSFERENCIA ELECTRONICA POR LA COMPRA DE CARNE DE RES Y CERDO PARA EL COMEDOR ESTUDINATIL DE LA ESCUELA DE PARTERAS		760.55	114,330.56
RECURSO ESTATAL			MARIA BLANCA CRUZ BASURTO			
E-4	417		PROVISION PARA EL COMPLEMENTO DE PAGO DE LA DOCENTE MARIA BLANCA CRUZ BASURTO DE LA 1RA QNA DE OCTUBRE 2023		3,631.57	110,698.99
RECURSO ESTATAL			Felix Hernandez Cortez			
E-4	418		PAGO POR TRANSFERENCIA ELECTRONICA POR RETROACTIVO DE LA 1RA QNA DE SEP 2023 DEL DOCENTE FELIX HERNANDEZ CORTEZ		16,530.22	94,168.77
RECURSO ESTATAL			Escuela de Parteras Profesionales del Estado			
E-4	419		PAGO POR TRANSFERENCIA ELECTRONICA POR RETROACTIVO DE NOMINA AL PERSONAL DOCENTES CORRESPONDIENTES A LA 1RA QNA DE SEPTIEMBRE 2023		16,530.22	77,638.55
RECURSO ESTATAL			Escuela de Parteras Profesionales del Estado			
E-4	420		PAGO POR TRANSFERENCIA ELECTRONICA POR RETROACTIVO DE LA 2DA QNA DE SEPTIEMBRE 2023, DE LOS DOCENTES DE LA ESCUELA DE PARTERAS		4,408.07	73,230.48
RECURSO ESTATAL			Escuela de Parteras Profesionales del Estado			
E-4	421		PAGO POR TRANSFERENCIA ELECTRONICA POR COMPLEMENTO DE LOS DOCENTES POR 4 DIAS DEL MES DE AGOSTO 2023		968.44	72,262.04
RECURSO ESTATAL			Felix Hernandez Cortez			
E-4	422		PAGO POR TRANSFERENCIA ELECTRONICA POR COMPLEMENTO POR SUELDOS DEL DOCENTE FELIX HERNANDEZ CORTES		3,631.57	68,630.47
RECURSO ESTATAL			Felix Hernandez Cortez			
E-4	423		PAGO POR TRANSFERENCIA ELECTRONICA POR LA 1RA QNA DE OCTUBRE DEL 2023 DEL DOCENTE FELIZ HERNANDEZ CORTES		3,631.57	64,998.90
RECURSO ESTATAL			Felix Hernandez Cortez			
E-4	424		PAGO POR TRANSFERENCIA ELECTRONICA POR RETROACTIVO DE SUELDO DEL DOCENTE FELIZ HERNANDEZ CORTEZ		6,716.15	58,282.75
RECURSO ESTATAL			SELENE BARRAGAN RAMOS			
E-4	424		PAGO POR TRANSFERENCIA ELECTRONICA POR RETROACTIVO DE LA NOMINA DE LA 2DA QNA DE			



AUXILIAR CONTABLE DEL 1 AL 31 DE OCTUBRE DE 2023

TIPO	POL. NUM	CHEQUE/ TRANSF.	DESCRIPCIÓN	DEBE	HABER	SALDO
SEPTIEMBRE 2023						
E-4	425		SELENE BARRAGAN RAMOS PAGO POR TRANSFERENCIA ELECTRONICA POR RETROACTIVO DEL SUELDO DE LA PARTERA SELENE BARRAGAN RAMOS POR LA 2DA QNA DE SEPT 2023		6,716.15	51,566.60
RECURSO ESTATAL						
E-4	426		SELENE BARRAGAN RAMOS PAGO POR TRANSFERENCIA ELECTRONICA POR RETROACTIVO DE LA PARTERA SELENE BARRAGAN RAMOS POR LA 1RA QNA DE AGOSTO DE 2023		6,716.15	44,850.45
RECURSO ESTATAL						
E-4	427		SELENE BARRAGAN RAMOS PAGO POR TRANSFERENCIA ELECTRONICA POR RETROACTIVO DE LA PARTERA SELENE BARRAGAN RAMOS POR LA 2DA QNA DE AGOSTO 2023		6,716.15	38,134.30
RECURSO ESTATAL						
E-4	431		Adeline Flores Lopez PAGO POR TRANSFERENCIA ELECTRONICA POR VIATICOS PARA ENTREGAR DOCUMENTACION A LAS OFICINAS DE CONTRALORIA Y ASISTIR A UNA INVITACION DE DE LA FILARMONICA DE ACAPULCO		1,043.00	37,091.30
RECURSO ESTATAL						
22 OCTUBRE 2023						
E-4	428		Rubicella Arreola Vargas PAGO POR TRANSFERENCIA ELECTRONICA POR VIATICOS PARA ASISTIR A CD DE CHILPANCINGO PARA TRATAR ASUNTOS RELACIONADOS CON LA INSTITUCION		1,782.29	35,309.01
RECURSO ESTATAL						
E-4	429		SOCIEDAD COOPERATIVA AGROPECUARIA PAGO POR TRANSFERENCIA ELECTRONICA POR GAS LP PARA EL COCINA DE LA INSTITUCION		1,572.45	33,736.56
RECURSO ESTATAL						
25 OCTUBRE 2023						
E-4	430		Paula Rodriguez Zayas PAGO POR TRANSFERENCIA ELECTRONICA POR VIATICOS PARA LA PARETRA PAULA RODRIGUEZ ZAYAS POR ASISTIR A LA CD DE CHILPANCINGO PARA ASISTIR A UN CURSO		1,000.00	32,736.56
RECURSO ESTATAL						
E-4	432		Adeline Flores Lopez PAGO POR TRANSFERENCIA ELECTRONICA POR VIATICOS POR ASISTIR A LA CD DE CHILPANCINGO PARA LA ENTREGA DE DOCUMENTACION Y ASISTIR AL CURSO DE LA AUDITORIA		1,366.00	31,370.56
RECURSO ESTATAL						
27 OCTUBRE 2023						
I-1	46		Escuela de Parteras Profesionales del Estado REGISTRO POR LA RECEPCION DE LA MINISTRACION DE RECURSOS PARA EL PAGO DE SUELDOS DE LA 2DA QNA DE OCTUBRE 2023	113,563.22		144,933.78
RECURSO ESTATAL						
I-1	47		Escuela de Parteras Profesionales del Estado REGISTRO POR LA RECEPCION DE LA MINISTRACION DE RECURSOS PARA LOS GASTOS DE OPERACION, CORRESPONDIENTE A LA 2DA QNA DE OCTUBRE 2023	95,685.41		240,619.19
RECURSO ESTATAL						
E-4	411		ANATALIO GERMAN VAZQUEZ SIERRA PAGO POR TRANSFERENCIA ELECTRONICA POR COMPRA DE TORTILLA PARA EL COMEDOR ESTUDIANTIL DE LA ESCUELA DE PARETERAS PROFESIONALES DEL ESTADO DE GRO. OPD.		4,878.00	235,741.19
RECURSO ESTATAL						
E-4	433		Adeline Flores Lopez PAGO POR TRANSFERENCIA ELECTRONICA POR VIATICOS PARA ASISTIR A CHILPANCINGO PARA ENTREGAR DOCUMENTOS REFERENTES DE LA INSTITUCION		500.00	235,241.19
RECURSO ESTATAL						
D-GE	534		YURAMA CARDONA FLORES REGISTRO DE UNA DEVOLUCION POR RECHAZO EN DISPERSION DE NOMINA CORRESPONDIENTE A LA 2DA NOMINA DE OCTUBRE 2023	3,631.57		238,872.76
RECURSO ESTATAL						
28 OCTUBRE 2023						
E-4	435		OLIVIA RODRIGUEZ ESCOBAR PAGO POR TRANSFERENCIA ELECTRONICA POR RENTA DE LA CASA-HABITACION DONDE SE ENCUENTRA LAS INNSTALACIONES DE LA ESCUELA DE PARETRAS PREOFESIONALES DEL ESTAAD DE GUERRERO OPD.		15,000.00	223,872.76
RECURSO ESTATAL						
E-4	436		Escuela de Parteras Profesionales del Estado PAGO POR TRANSFERENCIA ELECTRONICA POR DISPERSION DE SUELDOS DE LA 2DA QNA DE OCTUBRE DE LOS ADMINISTRATIVOS		82,750.31	141,122.45
RECURSO ESTATAL						



ESCUELA DE PARTERAS PROFESIONALES DEL ESTADO DE GUERRERO (OPD)
ORGANISMO PUBLICO DESCENTRALIZADO
EDPEG



TRANSFORMANDO
GUERRERO
GOBIERNO DEL ESTADO
2011 - 2017

AUXILIAR CONTABLE DEL 1 AL 31 DE OCTUBRE DE 2023

TIPO	POL. NUM	CHEQUE/ TRANSF.	DESCRIPCIÓN	DEBE	HABER	SALDO
E-4	437		Escuela de Parteras Profesionales del Estado		16,530.22	124,592.23
RECURSO ESTATAL			PAGO POR TRANSFERENCIA ELECTRONICA POR DISPERSION DE LA NOMINA DE LOS DOCENTES DE LA 2DA QNA DE OCTUBRE 2023		3,631.57	120,960.66
E-4	438		Felix Hernandez Cortez		3,751.00	117,209.66
RECURSO ESTATAL			PAGO POR TRANSFERENCIA ELECTRONICA POR LA 2DA QNA DE OCTUBRE 2023 DEL DOCENTE FELIZ HERNANDEZ CORTES		500.00	116,709.66
E-4	439		Rubicella Arreola Vargas			
RECURSO ESTATAL			PAGO POR TRANSFERENCIA ELECTRONICA POR REEMBOLS PARA LA COMPRA DE MATERIAL			
E-4	440		Rubicella Arreola Vargas			
RECURSO ESTATAL			PAGO POR TRANSFERENCIA ELECTRONICA POR VIATICOS DE LA DIRECTORA PARA TRASLADARSE AL MUNICIPIO DE XALPA POR CURSO IMPARTIDO		11,100.00	105,609.66
29 OCTUBRE 2023				499,588.06	461,271.88	
E-4	434		MONICA ADAME NAVA			
RECURSO ESTATAL			PAGO POR TRANSFERENCIA ELECTRONICA POR MATERIAL PARA DESFILE PARA EL DIA DE GERRERO			
TOTAL MENSUAL				499,588.06	461,271.88	



SILVIA DOMINGUEZ LOPEZ
SUBCOORDINADORA DEL DEPARTAMENTO
DE RECURSOS FINANCIEROS
ESCUELA DE PARTERAS PROFESIONALES
DEL ESTADO DE GUERRERO (OPD)
C.C.T. 120ET0001P
TLAPA DE COMONFORT, GRO.

Escuela de Parteras Profesionales del Estado de Guerrero
GOBIERNO DEL ESTADO
2011-2017
SUBDIRECCIÓN DE
ADMINISTRACIÓN Y GÉNERO
MTRA. ELIZABETH CAUTICA
SUBDIRECTORA DE ADMINISTRACIÓN Y GÉNERO
TLAPA DE COMONFORT, GRO.

GOBIERNO DEL ESTADO
SECRETARÍA DE EDUCACIÓN
GOBIERNO DEL ESTADO
2011-2017
Vo. Bo.
SUBDIRECCIÓN DE EDUCACIÓN
DIRECCIÓN GENERAL DE
VINCULACIÓN
INTERINSTITUCIONAL
DEPARTAMENTO DE EDUCACIÓN
MEDIA SUPERIOR
ESCUELA DE PARTERAS
PROFESIONALES DEL ESTADO
C.C.T. 120ET0001P
TLAPA, GUERRERO

ESTADOS FINANCIEROS DEL MES DE NOVIEMBRE

ESTADO DE SITUACIÓN FINANCIERA
AL 30 DE NOVIEMBRE DE 2023
(Cifras en Pesos)

Concepto	2023	2022	Concepto	2023	2022
ACTIVO			PASIVO		
ACTIVO CIRCULANTE			PASIVO CIRCULANTE		
EFFECTIVO Y EQUIVALENTES	94,289.12	157,386.74	CUENTAS POR PAGAR A CORTO PLAZO	30,529.48	105,343.08
DERECHOS A RECIBIR EFFECTIVO O EQUIVALENTES	199,468.72	181,966.12	DOCUMENTOS POR PAGAR A CORTO PLAZO	0.00	0.00
DERECHOS A RECIBIR BIENES O SERVICIOS	353,925.66	236,060.66	PORCIÓN A CORTO PLAZO DE LA DEUDA PÚBLICA A LARGO PLAZO	0.00	0.00
INVENTARIOS	0.00	0.00	TÍTULOS Y VALORES A CORTO PLAZO	0.00	0.00
ALMACENES	0.00	0.00	PASIVOS DIFERIDOS A CORTO PLAZO	0.00	0.00
ESTIMACIÓN POR PÉRDIDA O DETERIORO DE ACTIVOS CIRCULANTES	0.00	0.00	FONDOS Y BIENES DE TERCEROS EN GARANTÍA Y/O ADMINISTRACIÓN A CORTO PLAZO	0.00	0.00
OTROS ACTIVOS CIRCULANTES	0.00	0.00	PROVISIONES A CORTO PLAZO	0.00	0.00
Total de Activos Circulantes	647,683.50	575,413.52	OTROS PASIVOS A CORTO PLAZO	30,529.48	105,343.08
ACTIVO NO CIRCULANTE			Total de Pasivos Circulantes	30,529.48	105,343.08
INVERSIONES FINANCIERAS A LARGO PLAZO	0.00	0.00	PASIVO NO CIRCULANTE		
DERECHOS A RECIBIR EFFECTIVO O EQUIVALENTES A LARGO PLAZO	0.00	0.00	CUENTAS POR PAGAR A LARGO PLAZO	0.00	0.00
BIENES INMUEBLES, INFRAESTRUCTURA Y CONSTRUCCIONES EN PROCESO	602,022.41	602,022.41	DOCUMENTOS POR PAGAR A LARGO PLAZO	0.00	0.00
BIENES MUEBLES	0.00	0.00	DEUDA PÚBLICA A LARGO PLAZO	0.00	0.00
ACTIVOS INTANGIBLES	438,564.24	438,564.24	PASIVOS DIFERIDOS A LARGO PLAZO	0.00	0.00
DEPRECIACIÓN, DETERIORO Y AMORTIZACIÓN ACUMULADA DE BIENES	0.00	0.00	FONDOS Y BIENES DE TERCEROS EN GARANTÍA Y/O EN ADMINISTRACIÓN A LARGO PLAZO	0.00	0.00
ACTIVOS DIFERIDOS	0.00	0.00	PROVISIONES A LARGO PLAZO	0.00	0.00
ESTIMACIÓN POR PÉRDIDA O DETERIORO DE ACTIVOS NO CIRCULANTES	0.00	0.00	Total de Pasivos no Circulantes	0.00	0.00
OTROS ACTIVOS NO CIRCULANTES	0.00	0.00	Total de Pasivo	30,529.48	105,343.08
Total de Activos No Circulantes	163,458.17	163,458.17	HACIENDA PÚBLICA/ PATRIMONIO	0.00	0.00
Total del Activo	811,141.67	738,871.69	HACIENDA PÚBLICA/PATRIMONIO CONTRIBUIDO	0.00	0.00
			APORTACIONES	0.00	0.00
			DONACIONES DE CAPITAL	0.00	0.00
			ACTUALIZACIÓN DE LA HACIENDA PÚBLICA/PATRIMONIO	780,612.19	633,528.61
			HACIENDA PÚBLICA /PATRIMONIO GENERADO	147,083.58	-243,806.17
			RESULTADOS DEL EJERCICIO (AHORRO/ DESAHORRO)	897,663.49	1,141,469.66
			RESULTADOS DE EJERCICIOS ANTERIORES	0.00	0.00
			REVALÚOS	-264,134.88	-264,134.88
			RESERVAS	0.00	0.00
			RECTIFICACIONES DE RESULTADOS DE EJERCICIOS ANTERIORES	0.00	0.00
			EXCESO O INSUFICIENCIA EN LA ACTUALIZACIÓN DE LA HACIENDA PÚBLICA/	0.00	0.00
			RESULTADO POR POSICIÓN MONETARIA	0.00	0.00
			RESULTADO POR TENENCIA DE ACTIVOS NO MONETARIOS	0.00	0.00
			Total Hacienda Pública / Patrimonio	780,612.19	633,528.61
			Total de Pasivo y Hacienda Pública/ Patrimonio	811,141.67	738,871.69



ESCUELA DE PARTERAS PROFESIONALES DEL ESTADO DE GUERRERO (OPD)
ORGANISMO PUBLICO DESCENTRALIZADO
EDPPEG



TRANSFORMANDO
GUERRERO
GOBIERNO DEL ESTADO
2021 - 2031

ESTADO DE SITUACIÓN FINANCIERA
AL 30 DE NOVIEMBRE DE 2023
(Cifras en Pesos)

Concepto	2023	2022	Concepto	2023	2022
CUENTAS DE ORDEN CONTABLES					
VALORES EN CUSTODIA				0.00	0.00
CUSTODIA DE VALORES				0.00	0.00
INSTRUMENTOS DE CRÉDITO PRESTADOS A FORMADORES DE MERCADO				0.00	0.00
PRÉSTAMO DE INSTRUMENTOS DE CRÉDITO A FORMADORES DE MERCADO Y SU GARANTÍA				0.00	0.00
INSTRUMENTOS DE CRÉDITO RECIBIDOS EN GARANTÍA DE LOS FORMADORES DE MERCADO				0.00	0.00
GARANTÍA DE CRÉDITOS RECIBIDOS DE LOS FORMADORES DE MERCADO				0.00	0.00
AUTORIZACIÓN PARA LA EMISIÓN DE BONOS, TÍTULOS Y VALORES DE LA DEUDA PÚBLICA				0.00	0.00
INTERNA				0.00	0.00
AUTORIZACIÓN PARA LA EMISIÓN DE BONOS, TÍTULOS Y VALORES DE LA DEUDA PÚBLICA				0.00	0.00
EXTERNA				0.00	0.00
EMISIONES AUTORIZADAS DE LA DEUDA PÚBLICA INTERNA Y EXTERNA				0.00	0.00
SUSCRIPCIÓN DE CONTRATOS DE PRÉSTAMOS Y OTRAS OBLIGACIONES DE LA DEUDA PÚBLICA INTERNA				0.00	0.00
SUSCRIPCIÓN DE CONTRATOS DE PRÉSTAMOS Y OTRAS OBLIGACIONES DE LA DEUDA PÚBLICA EXTERNA				0.00	0.00
CONTRATOS DE PRÉSTAMOS Y OTRAS OBLIGACIONES DE LA DEUDA PÚBLICA INTERNA Y EXTERNA				0.00	0.00
AVALES AUTORIZADOS				0.00	0.00
AVALES FIRMADOS				0.00	0.00
FIANZAS Y GARANTÍAS RECIBIDAS POR DEUDAS A COBRAR				0.00	0.00
FIANZAS Y GARANTÍAS RECIBIDAS				0.00	0.00
FIANZAS OTORGADAS PARA RESPALDAR OBLIGACIONES NO FISCALES DEL GOBIERNO				0.00	0.00
FIANZAS OTORGADAS DEL GOBIERNO PARA RESPALDAR OBLIGACIONES NO FISCALES				0.00	0.00
DEMANDAS JUDICIAL EN PROCESO DE RESOLUCIÓN				0.00	0.00
RESOLUCIÓN DE DEMANDAS EN PROCESO JUDICIAL				0.00	0.00
CONTRATOS PARA INVERSIÓN PÚBLICA				0.00	0.00
INVERSIÓN PÚBLICA CONTRATADA				0.00	0.00
BIENES BAJO CONTRATO EN CONCESIÓN				0.00	0.00
CONTRATO DE CONCESIÓN POR BIENES				0.00	0.00
BIENES BAJO CONTRATO EN COMODATO				0.00	0.00
CONTRATO DE COMODATO POR BIENES				0.00	0.00
CUENTAS DE ORDEN PRESUPUESTARIAS					
LEY DE INGRESOS ESTIMADA				4,597,300.00	4,337,100.00
LEY DE INGRESOS POR EJECUTAR				699,223.92	384,278.73
MODIFICACIONES A LA LEY DE INGRESOS ESTIMADA				13,000.00	264,134.88
LEY DE INGRESOS DEVENGADA				0.00	0.00
LEY DE INGRESOS RECAUDADA				3,911,076.08	4,216,956.15
PRESUPUESTO DE EGRESOS APROBADO				4,597,300.00	4,337,100.00
PRESUPUESTO DE EGRESOS POR EJERCER				846,307.50	140,854.56
MODIFICACIONES AL PRESUPUESTO DE EGRESOS APROBADO				13,000.00	264,134.88
PRESUPUESTO DE EGRESOS COMPROMETIDO				0.00	0.00
PRESUPUESTO DE EGRESOS DEVENGADO				0.00	0.00
PRESUPUESTO DE EGRESOS EJERCIDO				0.00	0.00
PRESUPUESTO DE EGRESOS PAGADO				3,763,992.50	4,460,380.32



ESCUELA DE PARTERAS PROFESIONALES DEL ESTADO DE GUERRERO (OPD)
ORGANISMO PUBLICO DESCENTRALIZADO
EDPPEG



TRANSFORMANDO
GUERRERO
GOBIERNO DEL ESTADO
2018 - 2021

ESTADO DE SITUACIÓN FINANCIERA
AL 30 DE NOVIEMBRE DE 2023
(Cifras en Pesos)

Concepto	2023	2022	Concepto	2023	2022
----------	------	------	----------	------	------

"Bajo protesta de decir verdad declaramos que los Estados Financieros y sus notas, son razonablemente correctos y son responsabilidad del emisor"

ELABORÓ:
Escuela de Parteras Profesionales del Estado de Guerrero
GOBIERNO DEL ESTADO
2021-2023

REVISÓ:
Escuela de Parteras Profesionales del Estado de Guerrero
GOBIERNO DEL ESTADO
2021-2023

Subordinadora del Departamento de Recursos Financieros
L.C. ADELINA LOPEZ LOPEZ
ESCUELA DE PARTERAS PROFESIONALES DEL ESTADO DE GUERRERO (OPD)
C.C.T. 120ET0001P
TLAPA DE COMONFORT, GRO.

Subdirectora de Administración y Género
MTRA. ELIZABETH BARRERA JIJON
ESCUELA DE PARTERAS PROFESIONALES DEL ESTADO DE GUERRERO (OPD)
C.C.T. 120ET0001P
TLAPA DE COMONFORT, GRO.

Subdirectora de Vinculación Interinstitucional
MTRA. RUBIELA ARREOLA VARGAS
DIRECCION GENERAL DE VINCULACION INTERINSTITUCIONAL
DEPARTAMENTO DE EDUCACION MEDIA SUPERIOR
ESCUELA DE PARTERAS PROFESIONALES DEL ESTADO
C.C.T. 120ET0001P
TLAPA, GUERRERO

ESTADO DE ACTIVIDADES
DEL 1 AL 30 DE NOVIEMBRE DEL 2023
(Cifras en Pesos)

Concepto	2023	2022
INGRESOS Y OTROS BENEFICIOS	454,499.25	4,216,956.15
INGRESOS DE GESTIÓN	0.00	0.00
IMPUESTOS	0.00	0.00
CUOTAS Y APORTACIONES DE SEGURIDAD SOCIAL	0.00	0.00
CONTRIBUCIONES DE MEJORAS	0.00	0.00
DERECHOS	0.00	0.00
PRODUCTOS	0.00	0.00
APROVECHAMIENTOS	0.00	0.00
INGRESOS POR VENTA DE BIENES Y PRESTACION DE SERVICIOS	454,499.25	4,216,956.15
PARTICIPACIONES, APORTACIONES, CONVENIOS, INCENTIVOS DERIVADOS DE LA COLABORACIÓN FISCAL, FONDOS DISTINTOS DE APORTACIONES, TRANSFERENCIAS, ASIGNACIONES, SUBSIDIOS Y SUBVENCIONES, Y PENSIONES Y JUBILACIONES	0.00	0.00
PARTICIPACIONES, APORTACIONES, CONVENIOS, INCENTIVOS DERIVADOS DE LA COLABORACIÓN FISCAL Y FONDOS DISTINTOS DE APORTACIONES	454,499.25	4,216,956.15
TRANSFERENCIAS, ASIGNACIONES, SUBSIDIOS Y SUBVENCIONES, Y PENSIONES Y JUBILACIONES	0.00	0.00
OTROS INGRESOS Y BENEFICIOS	0.00	0.00
INGRESOS FINANCIEROS	0.00	0.00
INCREMENTO POR VARIACIÓN DE INVENTARIOS	0.00	0.00
DISMINUCIÓN DEL EXCESO DE ESTIMACIONES POR PÉRDIDA O DETERIORO U OBSOLESCENCIA	0.00	0.00
DISMINUCIÓN DEL EXCESO DE PROVISIONES	0.00	0.00
XXX CAMBIO DE ETIQUETA (CONAC) XXX	0.00	0.00
OTROS INGRESOS Y BENEFICIOS VARIOS	454,499.25	4,216,956.15
Total de Ingresos y Otros Beneficios	382,340.33	4,460,762.32
GASTOS Y OTRAS PÉRDIDAS	382,340.33	4,460,380.32
GASTOS DE FUNCIONAMIENTO	231,025.78	3,088,171.45
SERVICIOS PERSONALES	106,125.93	614,503.84
MATERIALES Y SUMINISTROS	45,188.62	757,705.03
SERVICIOS GENERALES	0.00	0.00
TRANSFERENCIAS, ASIGNACIONES, SUBSIDIOS Y OTRAS AYUDAS	0.00	0.00
TRANSFERENCIAS INTERNAS Y ASIGNACIONES AL SECTOR PÚBLICO	0.00	0.00
TRANSFERENCIAS AL RESTO DEL SECTOR PÚBLICO	0.00	0.00
SUBSIDIOS Y SUBVENCIONES	0.00	0.00
AYUDAS SOCIALES	0.00	0.00
PENSIONES Y JUBILACIONES	0.00	0.00
TRANSFERENCIAS A FIDEICOMISOS, MANDATOS Y CONTRATOS ANÁLOGOS	0.00	0.00
TRANSFERENCIAS A LA SEGURIDAD SOCIAL	0.00	0.00
DONATIVOS	0.00	0.00
TRANSFERENCIAS AL EXTERIOR	0.00	0.00
PARTICIPACIONES Y APORTACIONES	0.00	0.00
PARTICIPACIONES	0.00	0.00
APORTACIONES	0.00	0.00
CONVENIOS	0.00	0.00
INTERESES, COMISIONES Y OTROS GASTOS DE LA DEUDA PÚBLICA	0.00	0.00
INTERESES DE LA DEUDA PÚBLICA	0.00	0.00
COMISIONES DE LA DEUDA PÚBLICA	0.00	0.00
GASTOS DE LA DEUDA PÚBLICA	0.00	0.00
COSTO POR COBERTURAS	0.00	0.00
APOYOS FINANCIEROS	0.00	382.00
OTROS GASTOS Y PÉRDIDAS EXTRAORDINARIAS	0.00	0.00
ESTIMACIONES, DEPRECIACIONES, DETERIOROS, OBSOLESCENCIA Y AMORTIZACIONES	0.00	0.00
PROVISIONES	0.00	382.00
DISMINUCIÓN DE INVENTARIOS	0.00	0.00
OTROS GASTOS	0.00	0.00
INVERSION PUBLICA	382,340.33	4,460,762.32
INVERSION PUBLICA NO CAPITALIZABLE	382,340.33	4,460,762.32
Total de Gastos y Otras Pérdidas	72,158.92	-243,806.17
Resultados del Ejercicio (Ahorro/Desahorro)		

Página 2 de 2



ESCUELA DE PARTERAS PROFESIONALES DEL ESTADO DE GUERRERO (OPD)
ORGANISMO PUBLICO DESCENTRALIZADO
EDPPEG



TRANSFORMANDO
GUERRERO
GOBIERNO DEL ESTADO
2011 - 2017

ESTADO DE VARIACIÓN EN LA HACIENDA PÚBLICA
DEL 1 DE ENERO AL 30 DE NOVIEMBRE DE 2023
(Cifras en Pesos)

Concepto	Hacienda Pública /Patrimonio Contribuido	Hacienda Pública /Patrimonio Generado de Ejercicios Anteriores	Hacienda Pública /Patrimonio Generado del Ejercicio	Exceso o Insuficiencia en la Actualización de la Hacienda Pública /Patrimonio	Total
Hacienda Pública/Patrimonio Contribuido Neto 2022	0.00				0.00
Aportaciones	0.00				0.00
Donaciones de Capital	0.00				0.00
Actualización de la Hacienda Pública/Patrimonio	0.00				0.00
Hacienda Pública/Patrimonio Generado Neto 2022		633,528.61	0.00		633,528.61
Resultados del Ejercicio (Ahorro/Desahorro)		897,663.49	0.00		897,663.49
Resultados de Ejercicios Anteriores		0.00			0.00
Revalúos		-264,134.88			-264,134.88
Reservas		0.00			0.00
Rectificaciones de Resultados de Ejercicios Anteriores				0.00	0.00
Exceso o Insuficiencia en la Actualización de la Hacienda Pública/Patrimonio Neto 2022				0.00	0.00
Resultado por Posición Monetaria				0.00	0.00
Resultado por Tenencia de Activos no Monetarios				0.00	0.00
Hacienda Pública/Patrimonio Neto Final 2022	0.00	633,528.61	0.00	0.00	633,528.61
Cambios en la Hacienda Pública/Patrimonio Contribuido Neto 2023	0.00				0.00
Aportaciones	0.00				0.00
Donaciones de Capital	0.00				0.00
Actualizaciones de la Hacienda Pública/Patrimonio	0.00				0.00
Variaciones de la Hacienda Pública/Patrimonio Generado Neto 2023		0.00	147,083.58		147,083.58
Resultados del Ejercicio (Ahorro/Desahorro)		0.00	147,083.58		147,083.58
Resultados de Ejercicios Anteriores			0.00		0.00
Revalúos			0.00		0.00
Reservas			0.00		0.00
Rectificaciones de Resultados de Ejercicios Anteriores				0.00	0.00
Cambios en el Exceso o Insuficiencia en la Actualización de la Hacienda Pública/Patrimonio Neto 2023				0.00	0.00
Resultado por Posición Monetaria				0.00	0.00
Resultado por Tenencia de Activos no Monetarios				0.00	0.00
Hacienda Pública/Patrimonio Neto Final 2023	0.00	633,528.61	147,083.58	0.00	780,612.19



ESCUELA DE PARTERAS PROFESIONALES DEL ESTADO DE GUERRERO (OPD)
ORGANISMO PUBLICO DESCENTRALIZADO
EDPPEG



TRANSFORMANDO
GUERRERO
GOBIERNO DEL ESTADO
2021 - 2027

ESTADO DE VARIACIÓN EN LA HACIENDA PÚBLICA
DEL 1 DE ENERO AL 30 DE NOVIEMBRE DE 2023
(Cifras en Pesos)

Concepto	Hacienda Pública /Patrimonio Contribuido	Hacienda Pública /Patrimonio Generado de Ejercicios Anteriores	Hacienda Pública /Patrimonio Generado del Ejercicio	Exceso o Insuficiencia en la Actualización de la Hacienda Pública /Patrimonio	Total
----------	--	---	---	---	-------

Bajo protesta de decir verdad declaramos que los Estados Financieros y sus notas, son razonablemente correctos y son responsabilidad del emisor.

ELABORÓ:
Escuela de Parteras Profesionales del Estado de Guerrero
L.C. ADELINZ MORALES LOPEZ
SUBCOORDINADORA DEL DEPARTAMENTO DE
RECURSOS FINANCIEROS
SUBCOORDINACIÓN DE
RECURSOS FINANCIEROS
ESCUELA DE PARTERAS PROFESIONALES
DEL ESTADO DE GUERRERO (OPD)
C.C.T. 120ET0001P
TLAPA DE COMONFORT. GRO.

Escuela de Parteras Profesionales del Estado de Guerrero
SUBDIRECCIÓN DE
ADMINISTRACIÓN Y GÉNERO
ESCUELA DE PARTERAS PROFESIONALES
DEL ESTADO DE GUERRERO (OPD)
MTRA. ELIZABETH MERARI GUASTA JIJON
SUBDIRECTORA DE ADMINISTRACIÓN Y
TIAPA DE GÉNERO

Ver. Bo.
MTRA. RUBICELIA ARREOLA VARGAS
DIRECTORA GENERAL
SUBSECRETARÍA DE EDUCACIÓN
MEDIA SUPERIOR Y SUPERIOR
DIRECCIÓN GENERAL DE
VINCULACIÓN
INSTITUTO DE EDUCACIÓN
DEPARTAMENTO DE EDUCACIÓN
MEDIA SUPERIOR
ESCUELA DE PARTERAS
PROFESIONALES DEL ESTADO DE GUERRERO
C.C.T. 120ET0001P

ESTADO DE CAMBIOS EN LA SITUACIÓN FINANCIERA
DEL 1 DE ENERO AL 30 DE NOVIEMBRE DE 2023
(Cifras en Pesos)

Concepto	Origen	Aplicación
ACTIVO	63,097.62	135,367.60
Activo Circulante	63,097.62	135,367.60
EFFECTIVO Y EQUIVALENTES	63,097.62	0.00
DERECHOS A RECIBIR EFFECTIVO O EQUIVALENTES	0.00	17,502.60
DERECHOS A RECIBIR BIENES O SERVICIOS	0.00	117,865.00
INVENTARIOS	0.00	0.00
ALMACENES	0.00	0.00
ESTIMACIÓN POR PÉRDIDA O DETERIORO DE ACTIVOS CIRCULANTES	0.00	0.00
OTROS ACTIVOS CIRCULANTES	0.00	0.00
Activo No Circulante	0.00	0.00
INVERSIONES FINANCIERAS A LARGO PLAZO	0.00	0.00
DERECHOS A RECIBIR EFFECTIVO O EQUIVALENTES A LARGO PLAZO	0.00	0.00
BIENES INMUEBLES, INFRAESTRUCTURA Y CONSTRUCCIONES EN PROCESO	0.00	0.00
BIENES MUEBLES	0.00	0.00
ACTIVOS INTANGIBLES	0.00	0.00
DEPRECIACIÓN, DETERIORO Y AMORTIZACIÓN ACUMULADA DE BIENES	0.00	0.00
ACTIVOS DIFERIDOS	0.00	0.00
ESTIMACIÓN POR PÉRDIDA O DETERIORO DE ACTIVOS NO CIRCULANTES	0.00	0.00
OTROS ACTIVOS NO CIRCULANTES	0.00	0.00
	0.00	74,813.60
PASIVO	0.00	74,813.60
Pasivo Circulante	0.00	74,813.60
CUENTAS POR PAGAR A CORTO PLAZO	0.00	0.00
DOCUMENTOS POR PAGAR A CORTO PLAZO	0.00	0.00
PORCIÓN A CORTO PLAZO DE LA DEUDA PÚBLICA A LARGO PLAZO	0.00	0.00
TÍTULOS Y VALORES A CORTO PLAZO	0.00	0.00
PASIVOS DIFERIDOS A CORTO PLAZO	0.00	0.00
FONDOS Y BIENES DE TERCEROS EN GARANTÍA Y/O ADMINISTRACIÓN A CORTO PLAZO	0.00	0.00
PROVISIONES A CORTO PLAZO	0.00	0.00
OTROS PASIVOS A CORTO PLAZO	0.00	0.00
Pasivo No Circulante	0.00	0.00
CUENTAS POR PAGAR A LARGO PLAZO	0.00	0.00
DOCUMENTOS POR PAGAR A LARGO PLAZO	0.00	0.00
DEUDA PÚBLICA A LARGO PLAZO	0.00	0.00
PASIVOS DIFERIDOS A LARGO PLAZO	0.00	0.00
FONDOS Y BIENES DE TERCEROS EN GARANTÍA Y/O EN ADMINISTRACIÓN A LARGO PLAZO	0.00	0.00
PROVISIONES A LARGO PLAZO	0.00	0.00
	390,889.75	243,806.17
HACIENDA PÚBLICA/ PATRIMONIO	0.00	0.00
Hacienda Pública/Patrimonio Contribuido	0.00	0.00
APORTACIONES	0.00	0.00
DONACIONES DE CAPITAL	0.00	0.00
ACTUALIZACIÓN DE LA HACIENDA PÚBLICA/PATRIMONIO	0.00	0.00
Hacienda Pública/Patrimonio Generado	390,889.75	243,806.17
RESULTADOS DEL EJERCICIO (AHORRO/ DESAHORRO)	390,889.75	0.00
RESULTADOS DE EJERCICIOS ANTERIORES	0.00	243,806.17
REVALÚOS	0.00	0.00
RESERVAS	0.00	0.00
RECTIFICACIONES DE RESULTADOS DE EJERCICIOS ANTERIORES	0.00	0.00
Exceso o Insuficiencia en la Actualización de la Hacienda Pública/Patrimonio	0.00	0.00
RESULTADO POR POSICIÓN MONETARIA	0.00	0.00
RESULTADO POR TENENCIA DE ACTIVOS NO MONETARIOS	0.00	0.00



ESTADO DE CAMBIOS EN LA SITUACIÓN FINANCIERA
DEL 1 DE ENERO AL 30 DE NOVIEMBRE DE 2023
(Cifras en Pesos)

Concepto	Origen	Aplicación
----------	--------	------------

Bajo protesta de decir verdad declaramos que los Estados Financieros y sus notas, son razonablemente correctos y son de la responsabilidad del emisor.

ELABORO:
Escuela de
Parteras
Profesionales
del Estado
de Guerrero
TRANSFORMANDO
GUERRERO
GOBIERNO DEL ESTADO
2021-2027
L.C. ADELINA LÓPEZ LOPEZ
SUBCOORDINADORA DEL DEPARTAMENTO DE
RECURSOS FINANCIEROS
ESCUELA DE PARTERAS PROFESIONALES
DEL ESTADO DE GUERRERO (OPD)
C.C.T. 120ET0001P
TLAPA DE COMONFORT, GRO.

Escuela de
Parteras
Profesionales
del Estado
de Guerrero
TRANSFORMANDO
GUERRERO
GOBIERNO DEL ESTADO
2021-2027
REVISÓ:
SUBDIRECCIÓN DE
ADMINISTRACIÓN Y GÉNERO
ESCUELA DE PARTERAS PROFESIONALES
MTRA. ELIZABETH BARRIOS OLIVERA
SUBDIRECTORA DE ADMINISTRACIÓN Y
GÉNERO
TLAPA DE COMONFORT, GRO.

SECRETARÍA DE EDUCACIÓN GUERRERO
ESTADOS UNIDOS MEXICANOS
Vo. Bo.
SUBSECRETARÍA DE EDUCACIÓN
MEDIA SUPERIOR Y SUPERIOR
MTRA. RUBICELIA ARREOLA VARGAS
DIRECTORA GENERAL
INTERINSTITUCIONAL
DEPARTAMENTO DE EDUCACIÓN
MEDIA SUPERIOR
ESCUELA DE PARTERAS
PROFESIONALES DEL E

ESTADO DE FLUJOS DE EFECTIVO
DEL 1 DE ENERO AL 30 DE NOVIEMBRE DE 2023
(Cifras en Pesos)

Concepto	2023	2022
Flujos de Efectivo de las Actividades de Operación		
Origen		
IMPUESTOS	3,911,076.08	4,216,956.15
CUOTAS Y APORTACIONES DE SEGURIDAD SOCIAL	0.00	0.00
CONTRIBUCIONES DE MEJORAS	0.00	0.00
DERECHOS	0.00	0.00
PRODUCTOS	0.00	0.00
APROVECHAMIENTOS	0.00	0.00
INGRESOS POR VENTA DE BIENES Y PRESTACION DE SERVICIOS	0.00	0.00
PARTICIPACIONES, APORTACIONES, CONVENIOS, INCENTIVOS DERIVADOS DE LA COLABORACIÓN FISCAL Y FONDOS DISTINTOS DE APORTACIONES	0.00	0.00
TRANSFERENCIAS, ASIGNACIONES, SUBSIDIOS Y SUBVENCIONES, Y PENSIONES Y JUBILACIONES	0.00	0.00
OTROS ORÍGENES DE OPERACIÓN	3,911,076.08	4,216,956.15
Aplicación	0.00	0.00
SERVICIOS PERSONALES	3,763,992.50	4,460,762.32
MATERIALES Y SUMINISTROS	2,450,744.58	3,088,171.45
SERVICIOS GENERALES	744,237.54	614,503.84
TRANSFERENCIAS INTERNAS Y ASIGNACIONES AL SECTOR PÚBLICO	569,010.38	757,705.03
TRANSFERENCIAS AL RESTO DEL SECTOR PÚBLICO	0.00	0.00
SUBSIDIOS Y SUBVENCIONES	0.00	0.00
AYUDAS SOCIALES	0.00	0.00
PENSIONES Y JUBILACIONES	0.00	0.00
TRANSFERENCIAS A FIDEICOMISOS, MANDATOS Y CONTRATOS ANÁLOGOS	0.00	0.00
TRANSFERENCIAS A LA SEGURIDAD SOCIAL	0.00	0.00
DONATIVOS	0.00	0.00
TRANSFERENCIAS AL EXTERIOR	0.00	0.00
PARTICIPACIONES	0.00	0.00
APORTACIONES	0.00	0.00
CONVENIOS	0.00	0.00
OTRAS APLICACIONES DE OPERACIÓN	0.00	0.00
Flujos Netos de Efectivos Por Actividades de Operación	147,083.58	382.00
Flujos de Efectivo de las Actividades de Inversión		
Origen		
Bienes Inmuebles, Infraestructura y Construcciones en Proceso	0.00	280,812.07
Bienes Muebles	0.00	0.00
Otros Orígenes de Inversión	0.00	0.00
Aplicación		
Bienes Inmuebles, Infraestructura y Construcciones en Proceso	0.00	280,812.07
Bienes Muebles	0.00	264,134.88
Otras Aplicaciones de Inversión	0.00	0.00
Flujos Netos de Efectivos por Actividades de Inversión	0.00	264,134.88
Flujo de Efectivo de las Actividades de Financiamiento		
Origen		
Endeudamiento Neto	0.00	0.00
Interno	0.00	0.00
Externo	0.00	0.00
Otros Orígenes de Financiamiento	0.00	0.00
Aplicación		
Servicios de la Deuda	210,181.20	601,264.45
Interno	0.00	0.00
Externo	0.00	0.00
Otras Aplicaciones de Financiamiento	0.00	0.00
Flujos Netos de Efectivos por Actividades de Financiamiento	210,181.20	601,264.45
	-210,181.20	-601,264.45
Incremento/Disminución Neta en el Efectivo y Equivalentes al Efectivo	-63,097.62	-828,393.43
Efectivo y Equivalentes al Efectivo al inicio del Ejercicio	157,386.74	985,780.17
Efectivo y Equivalentes al Efectivo al final del Ejercicio	94,289.12	157,386.74



ESTADO ANALÍTICO DEL ACTIVO
DEL 1 AL 30 DE NOVIEMBRE DEL 2023
(Cifras en Pesos)

Concepto	Saldo inicial	Cargos del Período	Abonos del Período	Saldo Final	Variación del Período
ACTIVO	799,397.58	995,260.26	983,516.17	811,141.67	11,744.09
ACTIVO CIRCULANTE	635,939.41	995,260.26	983,516.17	647,683.50	11,744.09
EFFECTIVO Y EQUIVALENTES	167,883.03	455,423.01	529,016.92	94,289.12	-73,593.91
DERECHOS A RECIBIR EFECTIVO O EQUIVALENTES	192,713.72	461,254.25	454,499.25	199,468.72	6,755.00
DERECHOS A RECIBIR BIENES O SERVICIOS	275,342.66	78,583.00	0.00	353,925.66	78,583.00
INVENTARIOS	0.00	0.00	0.00	0.00	0.00
ALMACENES	0.00	0.00	0.00	0.00	0.00
ESTIMACIÓN POR PÉRDIDA O DETERIORO DE ACTIVOS CIRCULANTES	0.00	0.00	0.00	0.00	0.00
OTROS ACTIVOS CIRCULANTES	0.00	0.00	0.00	0.00	0.00
ACTIVO NO CIRCULANTE	163,458.17	0.00	0.00	163,458.17	0.00
INVERSIONES FINANCIERAS A LARGO PLAZO	0.00	0.00	0.00	0.00	0.00
DERECHOS A RECIBIR EFECTIVO O EQUIVALENTES A LARGO PLAZO	0.00	0.00	0.00	0.00	0.00
BIENES INMUEBLES, INFRAESTRUCTURA Y CONSTRUCCIONES EN PROCESO	0.00	0.00	0.00	0.00	0.00
BIENES MUEBLES	602,022.41	0.00	0.00	602,022.41	0.00
ACTIVOS INTANGIBLES	0.00	0.00	0.00	0.00	0.00
DEPRECIACIÓN, DETERIORO Y AMORTIZACIÓN ACUMULADA DE BIENES	438,564.24	0.00	0.00	438,564.24	0.00
ACTIVOS DIFERIDOS	0.00	0.00	0.00	0.00	0.00
ESTIMACIÓN POR PÉRDIDA O DETERIORO DE ACTIVOS NO CIRCULANTES	0.00	0.00	0.00	0.00	0.00
OTROS ACTIVOS NO CIRCULANTES	0.00	0.00	0.00	0.00	0.00

Bajo protesta de decir verdad declaramos que los Estados Financieros y sus notas, son razonablemente correctos y son responsabilidad del emisor.

ELABORÓ:
Escuela de Parteras Profesionales del Estado de Guerrero
C. C. T. 120ET0001P
SUBCOORDINADORA DEL DEPARTAMENTO DE RECURSOS FINANCIEROS
SUBCOORDINACIÓN DE RECURSOS FINANCIEROS
ESCUELA DE PARTERAS PROFESIONALES DEL ESTADO DE GUERRERO (OPD)
C.C.T. 120ET0001P
TLAPA DE COMONFORT, GRO.

REVISÓ:
SUBDIRECCIÓN DE ADMINISTRACIÓN Y FINANZAS
ESCUELA DE PARTERAS PROFESIONALES DEL ESTADO DE GUERRERO
MTRA. ELIZABETH BAUMBACH JIMÉNEZ
SUBDIRECTORA DE ADMINISTRACIÓN Y FINANZAS
TLAPA DE COMONFORT, GRO.

GOBIERNO DEL ESTADO DE GUERRERO
SECRETARÍA DE EDUCACIÓN GUERRERO
ESTADOS UNIDOS MEXICANOS
Vc. So.
MTRA. RUBICELIA ARREOLA VARGAS
SUBSECRETARÍA DE EDUCACIÓN MEDIA SUPERIOR Y SUPERIOR
DIRECCIÓN GENERAL DE VINCULACIÓN INTERINSTITUCIONAL
DEPARTAMENTO DE EDUCACIÓN MEDIA SUPERIOR
ESCUELA DE PARTERAS PROFESIONALES DEL ESTADO DE GUERRERO
C.C.T. 120ET0001P
TLAPA DE COMONFORT, GRO.

Denominación de las Deudas	Moneda de Contratación	Institución o País Acreedor	Saldo inicial del Periodo	Saldo Final del Periodo
DEUDA PÚBLICA				
Corto Plazo				
Deuda Interna			0.00	0.00
Instituciones de Crédito			0.00	0.00
Títulos y valores			0.00	0.00
Arrendamientos Financieros			0.00	0.00
Deuda Externa			0.00	0.00
Órganos Financieros Internacionales			0.00	0.00
Deuda Bilateral			0.00	0.00
Títulos y valores			0.00	0.00
Arrendamientos Financieros			0.00	0.00
Subtotal de Deuda Pública a Corto Plazo			0.00	0.00
Largo Plazo				
Deuda Interna			0.00	0.00
Instituciones de Crédito			0.00	0.00
Títulos y valores			0.00	0.00
Arrendamientos Financieros			0.00	0.00
Deuda Externa			0.00	0.00
Órganos Financieros Internacionales			0.00	0.00
Deuda Bilateral			0.00	0.00
Títulos y valores			0.00	0.00
Arrendamientos Financieros			0.00	0.00
Subtotal de Deuda Pública a Largo Plazo			0.00	0.00
Total de Otros Pasivos			90,944.31	30,529.48
Total de Deuda Pública y Otros Pasivos			90,944.31	30,529.48

Bajo protesta de decir verdad declaramos que los Estados Financieros y sus notas, son razonablemente correctos y son responsabilidad del emisor.

ELABORÓ:
L.C. ADELINA LÓPEZ LOPEZ
SUBCOORDINADORA DEL DEPARTAMENTO DE
RECURSOS FINANCIEROS
ESCUELA DE PARTERAS PROFESIONALES
DEL ESTADO DE GUERRERO (OPD)
C.C.T. 120ET0001P
TLAPA DE COMONFORT, GRO.

REVISÓ:
SUBDIRECCIÓN DE
ADMINISTRACIÓN Y GÉNERO
ESCUELA DE PARTERAS PROFESIONALES
DEL ESTADO DE GUERRERO (OPD)
MTRA. ELIZABETH BAUTISTA JILÓN
SUBDIRECTORA DE ADMINISTRACIÓN Y
GÉNERO

GOBIERNO DEL ESTADO DE GUERRERO
SECRETARÍA DE EDUCACIÓN GUERRERO
Vo. Bo.
SUBSECRETARÍA DE EDUCACIÓN
DIRECCIÓN GENERAL DE
VINCULACIÓN
INTERINSTITUCIONAL
DEPARTAMENTO DE EDUCACIÓN
MEDIA SUPERIOR
ESCUELA DE PARTERAS
PROFESIONALES DEL
C.C.T. 120ET

TIPO	POL. NUM	CHEQUE/ TRANSF.	DESCRIPCIÓN	DEBE	HABER	SALDO
1 1 1 2 1 12 21120 5 P24 00001			SUBSIDIO ESTATAL			
1 1 1 2 1 12 21120 5 P24 00001 001			BANCOS SUBSIDIO ESTATAL			
1 1 1 2 1 12 21120 5 P24 00001 001 001			Citibanamex Ejercicio Fiscal 2022 / 7008/2594130			
SALDO INICIAL						105,609.66
NOVIEMBRE 2023 SALDO FINAL						35,807.99
07 NOVIEMBRE 2023						
E-4	453		SECRETARIA DE FINANZAS Y		5,126.00	100,483.66
RECURSO ESTATAL			PAGO POR TRANSFERENCIA ELECTRONICA POR PAGO DE 2% CORRESPONDIENTE AL MES DE AGOSTO DEL 2023			
E-4	454		SECRETARIA DE FINANZAS Y		6,473.00	94,010.66
RECURSO ESTATAL			PROVISION PARA EL PAGO DE 2% DEL MES DE SEPTIEMBRE DEL 2023			
E-4	455		SECRETARIA DE FINANZAS Y		6,600.00	87,410.66
RECURSO ESTATAL			PAGO POR TRANSFERENCIA ELECTRONICA POR PAGO DEL 2% SOBRE NOMINAS DEL MES DE OCTUBRE 2023			
E-4	456		MONICA ADAME NAVA		8,800.00	78,610.66
RECURSO ESTATAL			PAGO POR TRANSFERENCIA ELECTRONICA POR PAGO DE COMPRA DE MATERIAL DE GLISERINA PARA CURSO DE ELABORACION DE JABONES			
D-GE	538		SERVICIO DE ADMINISTRACION TRIBUTARIA		19,108.00	59,502.66
RECURSO ESTATAL			PAGO DE IMPUESTOS FEDERALES DE ISR POR SUELDOS Y SALARIOS CORRESPONDIENTES DEL MES DE JULIO DEL 2023			
D-GE	539		SERVICIO DE ADMINISTRACION TRIBUTARIA		17,774.00	41,728.66
RECURSO ESTATAL			PAGO DE IMPUESTO FEDERAL DE ISR DE SUELDOS Y SALARIOS CORRESPONDIENTE AL MES DE AGOSTO DEL 2023			
09 NOVIEMBRE 2023						
E-4	457		MONICA ADAME NAVA		1,665.00	40,063.66
RECURSO ESTATAL			PAGO POR TRANSFERENCIA ELECTRONICA POR COMPRA DE HOJAS BLANCAS PARA LAS DIFERENTES AREAS DE LA INSTITUCION			
10 NOVIEMBRE 2023						
E-2	441		Rubicella Arreola Vargas		700.00	39,363.66
RECURSO ESTATAL			GASTOS A COMPROBAR POR VIATICOS PARA ENTREGA DE DOCUMENTACION DE LA DIRECTORA DE LA INSTITUCION			
15 NOVIEMBRE 2023						
I-1	48		Escuela de Parteras Profesionales del Estado	113,563.22		152,926.88
RECURSO ESTATAL			REGISTRO DE LA MINISTRACION DE RECURSOS PARA EL PAGO DE SUELDOS CORRESPONDIENTES A LA 1RA QNA DE NOVIEMBRE DEL 2023			
I-1	49		Escuela de Parteras Profesionales del Estado	6,259.99		159,186.87
RECURSO ESTATAL			REGISTRO DE LA RECEPCION DE LA MINISTRACION DE RECURSOS PARA EL PAGO DEL 2% SOBRE NOMINA			
I-1	50		Escuela de Parteras Profesionales del Estado	95,685.41		254,872.28
RECURSO ESTATAL			REGISTRO DE LA RECEPCION DE LA MINISTRACION DE RECURSOS PARA GASTOS DE OPERACION, CORRESPONDIENTE A LA 1RA QNA DE NOVIEMBRE 2023			
E-2	442		Rubicella Arreola Vargas		2,263.00	252,609.28
RECURSO ESTATAL			PAGO POR GASTOS POR COMPROBAR DE VIATICOS DE LA DIRECTORA DE LA INSTITUCION			
E-2	444		Eliz Merari Bautista Jijon		1,000.00	251,609.28
RECURSO ESTATAL			REGISTRO POR GASTO POR COMPROBAR			
E-4	458		TELEFONOS DE MEXICO SA DE CV		798.00	250,811.28
RECURSO ESTATAL			PAGO POR TRANSFERENCIA ELECTRONICA POR DE TELEFONO OFICIAL DE LA INSTITUCION			
E-4	459		DANTE GARNELO GUZMAN		1,079.00	249,732.28
RECURSO ESTATAL			PAGO POR TRANSFERENCIA ELECTRONICA POR LA REINSTALACION DEL INTERNET PARA LAS DIFERENTES OFICINAS DE LA INSTITUCION			
E-4	460		Rubicella Arreola Vargas		2,044.35	247,687.93
RECURSO ESTATAL			PAGO POR TRANSFERENCIA ELECTRONICA POR VIATICOS POR REUNION EN LA CD DE CHILPANCINGO DE LA DIRECTORA DE LA ESCUELA DE PARTERAS PROFESIONALES DEL ESTADO DE GUERRERO			

TIPO	POL NUM	CHEQUE/ TRANSF.	DESCRIPCIÓN	DEBE	HABER	SALDO
D-GE	541		CITYBANAMEX		550.50	247,137.43
RECURSO ESTATAL			REGISTRO DE COMISIONES BANCARIAS CORRESPONDIENTES AL PERIODO DEL 14 DE OCT AL 14 DE NOVIEMBRE DEL 2023			
D-GE	541		CITYBANAMEX		88.08	247,049.35
RECURSO ESTATAL			REGISTRO DE COMISIONES BANCARIAS CORRESPONDIENTES AL PERIODO DEL 14 DE OCT AL 14 DE NOVIEMBRE DEL 2023			
16 NOVIEMBRE 2023						
E-2	445		MONICA ADAME NAVA		11,221.00	235,828.35
RECURSO ESTATAL			GASTOS A COMPROBAR POR LA COMPRA DE PAPELERIA PARA LAS OFICINAS DE LA ESCUELA DE PARTERAS			
E-2	446		FELIX ENRIQUE DELGADO PEREZ		967.00	234,861.35
RECURSO ESTATAL			GASTOS POR COMPROBAR LA COMPRA ART. DE LIMPIEZA PARA LA ESCUELA DE PARETRAS PROFESIONALES DEL ESTADO DE GUERRERO OPD.			
E-4	461		Escuela de Parteras Profesionales del Estado		76,034.16	158,827.19
RECURSO ESTATAL			PAGO POR TRANSFERENCIA ELECTRONICA POR LA 1RA QNA DE NOV DEL 2023 DEL PERSONAL ADMINISTRATIVO			
E-4	462		JAMILET CARBAJAL MORA		11,221.00	147,606.19
RECURSO ESTATAL			PAGO POR TRANSFERENCIA ELECTRONICA POR LA COMPRA DE MATERIAL DE LIMPIEZA DE LA ESCUELA DE PARTERAS PROFESIONALES DEL ESTADO DE GUERRERO OPD			
E-4	463		Escuela de Parteras Profesionales del Estado		16,530.22	131,075.97
RECURSO ESTATAL			PAGO POR TRANSFERENCIA ELECTRONICA POR LA 1RA QNA DE NOVIEMBRE DE LA NOMINA DE DOCENTES DEL 2023			
E-4	464		MONICA ADAME NAVA		10,545.00	120,530.97
RECURSO ESTATAL			PAGO POR TRANSFERENCIA ELECTRONICA POR LA IMPRESORA MULTIFUNCIONAL KONICA MINOLTA, DE LA ESCUELA DE PARTERAS PROFESIONALES			
17 NOVIEMBRE 2023						
E-4	465		Felix Hernandez Cortez		3,631.57	116,899.40
RECURSO ESTATAL			PAGO POR TRANSFERENCIA ELECTRONICA POR LA 1RA QNA DE NOVIEMBRE 2023 DEL DOCENTE FELIX HERNANDEZ CORTEZ			
E-4	466		DANTE GARNELO GUZMAN		696.00	116,203.40
RECURSO ESTATAL			PAGO POR TRANSFERENCIA ELECTRONICA POR LA RENTA DE INTERNET PARA LAS AREAS DE LA INSTITUCION			
E-4	467		MARICELA NAVEZ MARTINEZ		9,565.87	106,637.53
RECURSO ESTATAL			PAGO POR TRANSFERENCIA ELECTRONICA POR COMPRA DE FRUTAS Y VERDURAS PARA EL COMEDOR ESTUDIANTIL			
E-4	468		MARICELA NAVEZ MARTINEZ		7,000.00	99,637.53
RECURSO ESTATAL			PAGO POR TRANSFERENCIA ELECTRONICA POR LA COMPRA DE ABORRATES PARA EL COMEDOR ESTUDIANTIL			
E-4	469		MARICELA NAVEZ MARTINEZ		3,000.00	96,637.53
RECURSO ESTATAL			PAGO POR TRANSFERENCIA ELECTRONICA POR LA COMPRA DE LACTEOS PARA EL COMEDOR ESTUDIANTIL DE LA ESCUELA DE PARTERAS PROFESIONALES DE GUERRERO OPD.			
E-4	470		LAURA MORAN MOSSO		3,509.00	93,128.53
RECURSO ESTATAL			PAGO POR TRANSFERENCIA ELECTRONICA POR LA COMPRA DE POLLO PARA EL COMEDOR ESTUDIANTIL DE LA ESCUELA DE PARTERA PROFESIONALES DEL ESTADO DE GUERRERO OPD			
E-4	471		ANATALIO GERMAN VAZQUEZ SIERRA		2,600.00	90,528.53
RECURSO ESTATAL			PAGO POR TRANSFERENCIA ELECTRONICA POR EL PAGO DE TORTILLAS PARA EL COMEDOR ESTUDIANTIL DE LA ESCUELA DE PARETRAS PRFESIONALES DEL ESTADO DE GRO OPD.			
E-4	473		SOFIA MELO OLEA		476.00	90,052.53
RECURSO ESTATAL			PAGO POR TRANSFERENCIA ELECTRONICA POR DE AGUA POTABLE PARA EL COMEDOR ESTUDIANTIL			
E-4	474		OLIVIA RODRIGUEZ ESCOBAR		15,000.00	75,052.53
RECURSO ESTATAL			PAGO POR TRANSFERENCIA ELECTRONICA POR ARRENDAMIENTO DE LA CAS-HABITACION DONDE SE			

TIPO	POL NUM	CHEQUE/ TRANSF.	DESCRIPCIÓN	DEBE	HABER	SALDO
E-2	500		ENCUENTRA LA ESCUELA DE PARETRAS PROFESIONALES DEL ESTADO DE GUERRERO OPD.			
RECURSO ESTATAL			PEDRO PRIEGO MARTINEZ		6,935.00	68,117.53
D-GE	554		GASTOS POR COMPRAR POR LA COMPRA DE ALIMENTOS PARA EL COMEDOR ESTUDIANTIL			
RECURSO ESTATAL			SERVICIO DE ADMINISTRACION TRIBUTARIA		20,173.00	47,944.53
			PAGO DE IMPUESTOS FEDERELAS DE ISR POR SUELDOS Y SALARIOS CORRESPONDIENTE AL MES DE SEPTIEMBRE DEL 2023			
21 NOVIEMBRE 2023						
E-2	447		Rubicelia Arreola Vargas		1,892.00	46,052.53
RECURSO ESTATAL			GASTOS POR COMPROBAR PAGO DE VIATICOS DE LA DIRECTORA DE LA INSTITUCION PARA CURSO DE LA IGUALDAD DE GENERO EN LA CD DE MEXICO			
22 NOVIEMBRE 2023						
E-4	475		ELISET VIVAR VARGAS		1,156.52	44,896.01
RECURSO ESTATAL			PAGO POR TRANSFERENCIA ELECTRONICA POR VIATICOS POR TRASLADO A LA CD DE CHILPANCINGO PARA ENYREGAR DOCUMENTOS AL PALACIO DE GOBIERNO			
E-4	476		RAUL MORALES PERAL		530.00	44,366.01
RECURSO ESTATAL			PAGO POR TRANSFERENCIA ELECTRONICA POR VIATICOS PARA IR A LA CD DE CHILPANCINGO PARA ENTREGAR INFORMACION EN PALACIO DE GOBIERNO			
27 NOVIEMBRE 2023						
E-2	443		HIRAM EDUARDO ESCUDERO		22,500.00	21,866.01
RECURSO ESTATAL			ANTICIPO PARA ELABORACION DE MANUELES			
28 NOVIEMBRE 2023						
I-1	51		Escuela de Parteras Profesionales del Estado	95,685.41		117,551.42
RECURSO ESTATAL			REGISTRO RECEPCION DE LA MINISTRACION DE RECURSOS PARA GASTOS DE OPERACION, CORRESPONDIENTE A LA 2DA QNA DE NOVIEMBRE 2023.			
E-4	472		MONICA ADAME NAVA		1,680.00	115,871.42
RECURSO ESTATAL			PAGO POR TRANSFERENCIA ELECTRONICA POR COMPRA DE HOJAS BLANCAS PARA LAS AREAS DE LA INSTITUCION			
29 NOVIEMBRE 2023						
I-1	52		Escuela de Parteras Profesionales del Estado	29,742.00		145,613.42
RECURSO ESTATAL			REGISTRO POR LA RECEPCION DE LA MINISTRACION DE RECURSOS PARA EL 2% SOBRE NOMINA CORRESPONDIENTE A LOS MESES JULIO A NOVIEMBRE 2023			
I-1	53		Escuela de Parteras Profesionales del Estado	113,563.22		259,176.64
RECURSO ESTATAL			REGISTRO POR LA RECEPCION DE LA MINISTRACION DE LOS SUELDOS DE LA 2DA QNA DE NOVIEMBRE DEL 2023			
E-2	448		Brian Ulises Martinez Martinez		900.00	258,276.64
RECURSO ESTATAL			GASTO POR COMPROBAR DEL TITULAR DE TRANSPARENCIA BRIAN ULISES MARTINEZ MARTINEZ PARA ENTREGAR INFORMACION EN EL PALACIO DE GOBIERNO EN CHILPANCINGO			
E-2	449		MONICA ADAME NAVA		3,360.00	254,916.64
RECURSO ESTATAL			GASTOS POR COMPROBAR POR COMPRA DE ADORNOS NAVIDEÑOS PARA LA ESCUELA DE PARTERAS			
E-2	450		MONICA ADAME NAVA		10,000.00	244,916.64
RECURSO ESTATAL			GASTOS POR COMPROBAR PARA LA COMPRA DE MATERIAL DE PAPELERIA PARA LAS DIFERENTES AREAS DE LA ESCUELA DE PARETRAS			
E-4	477		Rubicelia Arreola Vargas		1,589.10	243,327.54
RECURSO ESTATAL			PAGO POR TRANSFERENCIA ELECTRONICA POR VIATICOS POR TRASLADO A LACD DE CHILPANCINGO PARA TRATAR ASUNTOS RELACIONADOS DE LA ESCUELA DE PARTERAS			
E-4	478		Adeline Flores Lopez		1,000.00	242,327.54
RECURSO ESTATAL			PROVISION PARA EL PAGO DE VIATICOS POR ENTREGA DE DOCUMENTOS A LA CD DE CHILPANCINGO			
E-4	479		Rubicelia Arreola Vargas		2,193.77	240,133.77
RECURSO ESTATAL			PAGO POR TRANSFERENCIA ELECTRONICA POR VIATICOS DE LA DIRECTORA DE LA INSTITUCION POR			

TIPO	POL. NUM	CHEQUE/ TRANSF.	DESCRIPCIÓN	DEBE	HABER	SALDO
E-4	480		ENTREGA DE DOCUMENTOS A LA CD DE CHILPANCINGO			
RECURSO ESTATAL			YURAMA CARDONA FLORES		3,631.57	236,502.20
			PAGO POR TRANSFERENCIA ELECTRONICA POR RETROACTIVO DE LA DOCENTE YURAMA CARDONA FLORES DE LA 2DA QNA DE OCTUBRE DEL 2023			
D-GE	576		SERVICIO DE ADMINISTRACION TRIBUTARIA		21,301.00	215,201.20
RECURSO ESTATAL			PAGO DE IMPUESTOS FEDERALES DE ISR DE SUELDOS Y SALARIOS CORRESPONDIENTES AL MES OCTUBRE 2023			
30 NOVIEMBRE 2023						
E-2	451		JAMILET CARBAJAL MORA		11,200.00	204,001.20
RECURSO ESTATAL			GASTOS POR COMPRAR PARA LA COMPRA DE ARTICULOS DE LIMPIEZA PARA LA ESCUELA DE PARTERAS			
E-2	452		YESENIA MANRIQUE DORANTES		12,400.00	191,601.20
RECURSO ESTATAL			GASTOS POR COMPROBAR PARA LA COMPRA DE MATERIAL DE FERRETERIA PARA LA ESCUELA DE PARTERAS			
E-4	481		Escuela de Parteras Profesionales del Estado		16,530.22	175,070.98
RECURSO ESTATAL			PAGO POR TRANSFERENCIA ELECTRONICA POR LA 2DA QNA DE NOVIEMBRE DEL 2023 DE LOS DOCENTES DE LA INSTITUCION			
E-4	482		Escuela de Parteras Profesionales del Estado		82,750.31	92,320.67
RECURSO ESTATAL			PAGO POR TRANSFERENCIA ELECTRONICA POR LA 2DA QNA DE NOVIEMBRE DEL 2023 DE LOS ADMINISTRATIVOS DE LA ESCUELA DE PARTERAS PROFESIONALES DEL ESTADO DE GRO.			
E-4	483		Felix Hernandez Cortez		3,631.57	88,689.10
RECURSO ESTATAL			PAGO POR TRANSFERENCIA ELECTRONICA POR LA 2DA QNA DE NOVIEMBRE DEL DOCENTE FELIX HERNANDEZ CORTES			
E-4	484		Escuela de Parteras Profesionales del Estado		6,716.15	81,972.95
RECURSO ESTATAL			PAGO POR TRANSFERENCIA ELECTRONICA POR RETROACTIVO DE LA 1RA QNA DE NOVIEMBRE DEL 2023 DE LA TRABAJADORA SANDRA HERNANDEZ HERNANDEZ			
E-4	485		PEDRO PRIEGO MARTINEZ		1,740.00	80,232.95
RECURSO ESTATAL			PAGO POR TRANSFERENCIA ELECTRONICA POR LA COMPRA DE CARNE PARA EL COMEDOR ESTUDIANTIL			
E-4	486		HERIBERTO COLIN CANO		700.00	79,532.95
RECURSO ESTATAL			PAGO POR TRANSFERENCIA ELECTRONICA POR VIATICOS POR TRASLADO A LA COMUNIDAD DE HUAMUXTITLAN PARA CURSO DE SEXUALIDAD EN LA PREPARATORIA			
E-4	487		HERIBERTO COLIN CANO		830.20	78,702.75
RECURSO ESTATAL			PAGO POR TRANSFERENCIA ELECTRONICA POR VIATICOS DEL DR. HERIBERTO COLIN CANO PARA IMPARTIR CURSOS DE ABORTO SEGURO EN LA LOCALIDAD DE HUAMUXTITLAN GRO.			
E-4	488		Escuela de Parteras Profesionales del Estado		500.00	78,202.75
RECURSO ESTATAL			PAGO POR TRANSFERENCIA ELECTRONICA POR VIATICOS POR ASISTIR A LA LOC DE AQUILPA PARA ACOMPAÑAR A LAS ALUMNAS A SUS CENTROS HOSPITALARIOS			
E-4	489		Escuela de Parteras Profesionales del Estado		100.00	78,102.75
RECURSO ESTATAL			PAGO POR TRANSFERENCIA ELECTRONICA POR VIATICOS PARA ASISTIR AL ACOMPAÑAMIENTO DE UNA ALUMNA PARA REVISION DE PACIENTE EN LA LOC DE TLAPA GRO.			
E-4	490		MONICA ADAME NAVA		10,545.00	67,557.75
RECURSO ESTATAL			PAGO POR TRANSFERENCIA ELECTRONICA POR EL 3ER PAGO DE LA IMPRESORA MULTIFUNCIONAL KONICA			
E-4	491		Jesus Monje Labra		900.00	66,657.75
RECURSO ESTATAL			PAGO POR TRANSFERENCIA ELECTRONICA POR VIATICOS DEL ING JESUS MPOÑJE LABRA PARA ASISTIR A LA CD DE CHILPANCINGO Y ENTRAR INFORMACION EN EL PALACIO DE GOBIERNO			
E-4	492		Brian Ulises Martinez Martinez		900.00	65,757.75
RECURSO ESTATAL			PAGO POR TRANSFERENCIA ELECTRONICA POR VIATICOS Y ASISTIR A LA CD DE CHILPANCINGO PARA ENTREGA DE DOCUMENTACION			

TIPO	POL NUM	CHEQUE/ TRANSF.	DESCRIPCIÓN	DEBE	HABER	SALDO
E-4	493		Paula Rodriguez Zayas		300.00	65,457.75
RECURSO ESTATAL			PAGO POR TRANSFERENCIA ELECTRONICA POR ACOMPAÑAMIENTO A LAS ALUMNAS A SUS PRACTICAS COMUNITARIAS			
E-4	494		ANATALIO GERMAN VAZQUEZ SIERRA		3,234.00	62,223.75
RECURSO ESTATAL			PAGO POR TRANSFERENCIA ELECTRONICA POR COMPRA DE TORTILLA PARA EL COMEDOR ESTUDIANTIL DE LA ESCUELA DE PARTERAS			
E-4	495		MARICELA NAVEZ MARTINEZ		10,000.00	52,223.75
RECURSO ESTATAL			PAGO POR TRANSFERENCIA ELECTRONICA POR LA COMPRA DE FRUTAS Y VERDURAS PARA EL COMEDOR ESTUDIANTIL DE LA ESCUELA DE PARTERAS			
E-4	496		MARICELA NAVEZ MARTINEZ		12,000.00	40,223.75
RECURSO ESTATAL			PAGO POR TRANSFERENCIA ELECTRONICA POR COMPRA DE VERDURAS DEL COMEDOR ESTUDIANTIL DE LA ESCUELA DE PARTERAS			
E-4	497		MARICELA NAVEZ MARTINEZ		1,956.76	38,266.99
RECURSO ESTATAL			PAGO POR TRANSFERENCIA ELECTRONICA POR LACTEOS PARA EL COMEDOR ESTUDIANTIL DE LA ESCUELA DE PARTERAS			
E-4	498		LAURA MORAN MOSSO		1,915.00	36,351.99
RECURSO ESTATAL			PAGO POR TRANSFERENCIA ELECTRONICA POR COMPRA DE POLLO PARA EL COMEDOR ESTUDIANTIL DE LA ESCUELA DE PARTERAS			
E-4	499		SOFIA MELO OLEA		544.00	35,807.99
RECURSO ESTATAL			PAGO POR TRANSFERENCIA ELECTRONICA POR AGUA PARA EL COMEDOR ESTUDIANTIL DE LA ESCUELA DE PARTERAS			
TOTAL MENSUAL				454,499.25	524,300.92	
				454,499.25	524,300.92	

ELABORO:
Escuela de Parteras Profesionales del Estado de Guerrero
U.C. ADELINE FLORES LOPEZ
SUBCOORDINADORA DEL DEPARTAMENTO DE RECURSOS FINANCIEROS
SUBCOORDINADORA DE RECURSOS FINANCIEROS
ESCUELA DE PARTERAS PROFESIONALES DEL ESTADO DE GUERRERO (OPD)
C.C.T. 120ET0001P
TLAPA DE COMONFORT, GRO.

REVISO:
Escuela de Parteras Profesionales del Estado de Guerrero
MTRA. ELIZABETH BASTISTA JIMENEZ
SUBDIRECTOR DE ADMINISTRACIÓN Y TIEN
COMONFORT, GRO.

GOBIERNO DEL ESTADO DE GUERRERO
SECRETARIA DE EDUCACION GUERRERO
ESTADOS UNIDOS MEXICANOS
Vo. Bo.
SECRETARIA DE EDUCACION
MTRA. RUBICELIA ARREOLA VARGAS
DIRECCION GENERAL DE VINCULACION
INTERINSTITUCIONAL
DEPARTAMENTO DE EDUCACION MEDIA SUPERIOR
ESCUELA DE PARTERAS PROFESIONALES DEL ESTADO DE GUERRERO

ESTADOS FINANCIEROS DEL MES DE DICIEMBRE

ESTADO DE SITUACIÓN FINANCIERA
AL 31 DE DICIEMBRE DE 2023
(Cifras en Pesos)

Concepto	2023	2022	Concepto	2023	2022
ACTIVO			PASIVO		
ACTIVO CIRCULANTE			PASIVO CIRCULANTE		
EFFECTIVO Y EQUIVALENTES	118,710.84	157,386.74	CUENTAS POR PAGAR A CORTO PLAZO	30,358.52	105,343.08
DERECHOS A RECIBIR EFFECTIVO O EQUIVALENTES	202,096.23	181,966.12	DOCUMENTOS POR PAGAR A CORTO PLAZO	0.00	0.00
DERECHOS A RECIBIR BIENES O SERVICIOS	432,425.66	236,060.66	PORCIÓN A CORTO PLAZO DE LA DEUDA PÚBLICA A LARGO PLAZO	0.00	0.00
INVENTARIOS	0.00	0.00	TÍTULOS Y VALORES A CORTO PLAZO	0.00	0.00
ALMACENES	0.00	0.00	PASIVOS DIFERIDOS A CORTO PLAZO	0.00	0.00
ESTIMACIÓN POR PÉRDIDA O DETERIORO DE ACTIVOS CIRCULANTES	0.00	0.00	FONDOS Y BIENES DE TERCEROS EN GARANTÍA Y/O ADMINISTRACIÓN A CORTO PLAZO	0.00	0.00
OTROS ACTIVOS CIRCULANTES	0.00	0.00	PROVISIONES A CORTO PLAZO	0.00	0.00
Total de Activos Circulantes	753,232.73	575,413.52	OTROS PASIVOS A CORTO PLAZO	0.00	0.00
ACTIVO NO CIRCULANTE			Total de Pasivos Circulantes	30,358.52	105,343.08
INVERSIONES FINANCIERAS A LARGO PLAZO	0.00	0.00	PASIVO NO CIRCULANTE		
DERECHOS A RECIBIR EFFECTIVO O EQUIVALENTES A LARGO PLAZO	0.00	0.00	CUENTAS POR PAGAR A LARGO PLAZO	0.00	0.00
BIENES INMUEBLES, INFRAESTRUCTURA Y CONSTRUCCIONES EN PROCESO	0.00	0.00	DOCUMENTOS POR PAGAR A LARGO PLAZO	0.00	0.00
BIENES MUEBLES	602,022.41	602,022.41	DEUDA PÚBLICA A LARGO PLAZO	0.00	0.00
ACTIVOS INTANGIBLES	0.00	0.00	PASIVOS DIFERIDOS A LARGO PLAZO	0.00	0.00
DEPRECIACIÓN, DETERIORO Y AMORTIZACIÓN ACUMULADA DE BIENES	438,564.24	438,564.24	FONDOS Y BIENES DE TERCEROS EN GARANTÍA Y/O EN ADMINISTRACIÓN A LARGO PLAZO	0.00	0.00
ACTIVOS DIFERIDOS	0.00	0.00	PROVISIONES A LARGO PLAZO	0.00	0.00
ESTIMACIÓN POR PÉRDIDA O DETERIORO DE ACTIVOS NO CIRCULANTES	0.00	0.00	Total de Pasivos no Circulantes	0.00	0.00
OTROS ACTIVOS NO CIRCULANTES	0.00	0.00	Total de Pasivo	30,358.52	105,343.08
Total de Activos No Circulantes	163,458.17	163,458.17	HACIENDA PÚBLICA/ PATRIMONIO		
Total del Activo	916,690.90	738,871.69	HACIENDA PÚBLICA/PATRIMONIO CONTRIBUIDO	0.00	0.00
			APORTACIONES	0.00	0.00
			DONACIONES DE CAPITAL	0.00	0.00
			ACTUALIZACIÓN DE LA HACIENDA PÚBLICA/PATRIMONIO	0.00	0.00
			HACIENDA PÚBLICA /PATRIMONIO GENERADO	886,332.38	633,528.61
			RESULTADOS DEL EJERCICIO (AHORRO/ DESAHORRO)	252,803.77	-243,806.17
			RESULTADOS DE EJERCICIOS ANTERIORES	897,663.49	1,141,469.66
			REVALÚOS	0.00	0.00
			RESERVAS	-264,134.88	-264,134.88
			RECTIFICACIONES DE RESULTADOS DE EJERCICIOS ANTERIORES	0.00	0.00
			EXCESO O INSUFICIENCIA EN LA ACTUALIZACIÓN DE LA HACIENDA PÚBLICA/	0.00	0.00
			RESULTADO POR POSICIÓN MONETARIA	0.00	0.00
			RESULTADO POR TENENCIA DE ACTIVOS NO MONETARIOS	0.00	0.00
			Total Hacienda Pública / Patrimonio	886,332.38	633,528.61
			Total de Pasivo y Hacienda Pública/ Patrimonio	916,690.90	738,871.69

ESTADO DE SITUACIÓN FINANCIERA
AL 31 DE DICIEMBRE DE 2023
(Cifras en Pesos)

Concepto	2023	2022	Concepto	2023	2022
				2023	2022
CUENTAS DE ORDEN CONTABLES					
VALORES EN CUSTODIA				0.00	0.00
CUSTODIA DE VALORES				0.00	0.00
INSTRUMENTOS DE CRÉDITO PRESTADOS A FORMADORES DE MERCADO				0.00	0.00
PRÉSTAMO DE INSTRUMENTOS DE CRÉDITO A FORMADORES DE MERCADO Y SU GARANTÍA				0.00	0.00
INSTRUMENTOS DE CRÉDITO RECIBIDOS EN GARANTÍA DE LOS FORMADORES DE MERCADO				0.00	0.00
GARANTÍA DE CRÉDITOS RECIBIDOS DE LOS FORMADORES DE MERCADO				0.00	0.00
AUTORIZACIÓN PARA LA EMISIÓN DE BONOS, TÍTULOS Y VALORES DE LA DEUDA PÚBLICA INTERNA				0.00	0.00
AUTORIZACIÓN PARA LA EMISIÓN DE BONOS, TÍTULOS Y VALORES DE LA DEUDA PÚBLICA EXTERNA				0.00	0.00
EMISIONES AUTORIZADAS DE LA DEUDA PÚBLICA INTERNA Y EXTERNA				0.00	0.00
SUSCRIPCIÓN DE CONTRATOS DE PRÉSTAMOS Y OTRAS OBLIGACIONES DE LA DEUDA PÚBLICA INTERNA				0.00	0.00
SUSCRIPCIÓN DE CONTRATOS DE PRÉSTAMOS Y OTRAS OBLIGACIONES DE LA DEUDA PÚBLICA EXTERNA				0.00	0.00
CONTRATOS DE PRÉSTAMOS Y OTRAS OBLIGACIONES DE LA DEUDA PÚBLICA INTERNA Y EXTERNA				0.00	0.00
AVALES AUTORIZADOS				0.00	0.00
AVALES FIRMADOS				0.00	0.00
FIANZAS Y GARANTÍAS RECIBIDAS POR DEUDAS A COBRAR				0.00	0.00
FIANZAS Y GARANTÍAS RECIBIDAS				0.00	0.00
FIANZAS OTORGADAS PARA RESPALDAR OBLIGACIONES NO FISCALES DEL GOBIERNO				0.00	0.00
FIANZAS OTORGADAS DEL GOBIERNO PARA RESPALDAR OBLIGACIONES NO FISCALES				0.00	0.00
DEMANDAS JUDICIAL EN PROCESO DE RESOLUCIÓN				0.00	0.00
RESOLUCIÓN DE DEMANDAS EN PROCESO JUDICIAL				0.00	0.00
CONTRATOS PARA INVERSIÓN PÚBLICA				0.00	0.00
INVERSIÓN PÚBLICA CONTRATADA				0.00	0.00
BIENES BAJO CONTRATO EN CONCESIÓN				0.00	0.00
CONTRATO DE CONCESIÓN POR BIENES				0.00	0.00
BIENES BAJO CONTRATO EN COMODATO				0.00	0.00
CONTRATO DE COMODATO POR BIENES				0.00	0.00
CUENTAS DE ORDEN PRESUPUESTARIAS					
LEY DE INGRESOS ESTIMADA				4,597,300.00	4,337,100.00
LEY DE INGRESOS POR EJECUTAR				158,500.80	384,278.73
MODIFICACIONES A LA LEY DE INGRESOS ESTIMADA				13,000.00	264,134.88
LEY DE INGRESOS DEVENGADA				0.09	0.00
LEY DE INGRESOS RECAUDADA				4,451,799.11	4,216,956.15
PRESUPUESTO DE EGRESOS APROBADO				4,597,300.00	4,337,100.00
PRESUPUESTO DE EGRESOS POR EJERCER				410,149.22	140,854.56
MODIFICACIONES AL PRESUPUESTO DE EGRESOS APROBADO				13,000.00	264,134.88
PRESUPUESTO DE EGRESOS COMPROMETIDO				0.00	0.00
PRESUPUESTO DE EGRESOS DEVENGADO				0.00	0.00
PRESUPUESTO DE EGRESOS EJERCIDO				0.00	0.00
PRESUPUESTO DE EGRESOS PAGADO				4,200,150.78	4,460,380.32

ESTADO DE SITUACIÓN FINANCIERA
AL 31 DE DICIEMBRE DE 2023
(Cifras en Pesos)

Concepto	2023	2022	Concepto	2023	2022
----------	------	------	----------	------	------

"Bajo protesta de decir verdad declaramos que los Estados Financieros y sus notas son razonablemente correctos y son responsabilidad del emisor."

ELABORO:

L.C. ADELINA LORES LOPEZ
SUBCOORDINADORA DEL DEPARTAMENTO DE
RECURSOS FINANCIEROS

SUBCOORDINACIÓN DE
RECURSOS FINANCIEROS
ESCUELA DE PARTERAS PROFESIONALES
DEL ESTADO DE GUERRERO (OPD)
C.C.T. 120ET0001P
TLAPA DE COMONFORT, GRO.

MTRA. ELIZ MÉRARI BAUTISTA ALICIA
SUBDIRECTORA DE ADMINISTRACIÓN Y
GÉNERO

MTRA. RUBICELIA ARREOLA VARGAS
DIRECTORA GENERAL

ESTADO DE ACTIVIDADES
DEL 1 AL 31 DE DICIEMBRE DEL 2023
(Cifras en Pesos)

Concepto	2023	2022
INGRESOS Y OTROS BENEFICIOS	540,723.12	4,216,956.15
INGRESOS DE GESTIÓN	0.00	0.00
IMPUESTOS	0.00	0.00
CUOTAS Y APORTACIONES DE SEGURIDAD SOCIAL	0.00	0.00
CONTRIBUCIONES DE MEJORAS	0.00	0.00
DERECHOS	0.00	0.00
PRODUCTOS	0.00	0.00
APROVECHAMIENTOS	0.00	0.00
INGRESOS POR VENTA DE BIENES Y PRESTACION DE SERVICIOS	0.00	0.00
PARTICIPACIONES, APORTACIONES, CONVENIOS, INCENTIVOS DERIVADOS DE LA COLABORACIÓN FISCAL, FONDOS DISTINTOS DE APORTACIONES, TRANSFERENCIAS, ASIGNACIONES, SUBSIDIOS Y SUBVENCIONES, Y PENSIONES Y JUBILACIONES	540,723.12	4,216,956.15
PARTICIPACIONES, APORTACIONES, CONVENIOS, INCENTIVOS DERIVADOS DE LA COLABORACIÓN FISCAL Y FONDOS DISTINTOS DE APORTACIONES	0.00	0.00
TRANSFERENCIAS, ASIGNACIONES, SUBSIDIOS Y SUBVENCIONES, Y PENSIONES Y JUBILACIONES	540,723.12	4,216,956.15
OTROS INGRESOS Y BENEFICIOS	0.00	0.00
INGRESOS FINANCIEROS	0.00	0.00
INCREMENTO POR VARIACIÓN DE INVENTARIOS	0.00	0.00
DISMINUCIÓN DEL EXCESO DE ESTIMACIONES POR PÉRDIDA O DETERIORO U OBSOLESCENCIA	0.00	0.00
DISMINUCIÓN DEL EXCESO DE PROVISIONES	0.00	0.00
XXX CAMBIO DE ETIQUETA (CONAC) XXX	0.00	0.00
OTROS INGRESOS Y BENEFICIOS VARIOS	0.00	0.00
Total de Ingresos y Otros Beneficios	540,723.12	4,216,956.15
GASTOS Y OTRAS PÉRDIDAS	435,002.93	4,460,762.32
GASTOS DE FUNCIONAMIENTO	435,002.93	4,460,380.32
SERVICIOS PERSONALES	343,272.16	3,088,171.45
MATERIALES Y SUMINISTROS	52,304.42	614,503.84
SERVICIOS GENERALES	39,426.35	757,705.03
TRANSFERENCIAS, ASIGNACIONES, SUBSIDIOS Y OTRAS AYUDAS	0.00	0.00
TRANSFERENCIAS INTERNAS Y ASIGNACIONES AL SECTOR PÚBLICO	0.00	0.00
TRANSFERENCIAS AL RESTO DEL SECTOR PÚBLICO	0.00	0.00
SUBSIDIOS Y SUBVENCIONES	0.00	0.00
AYUDAS SOCIALES	0.00	0.00
PENSIONES Y JUBILACIONES	0.00	0.00
TRANSFERENCIAS A FIDEICOMISOS, MANDATOS Y CONTRATOS ANÁLOGOS	0.00	0.00
TRANSFERENCIAS A LA SEGURIDAD SOCIAL	0.00	0.00
DONATIVOS	0.00	0.00
TRANSFERENCIAS AL EXTERIOR	0.00	0.00
PARTICIPACIONES Y APORTACIONES	0.00	0.00
PARTICIPACIONES	0.00	0.00
APORTACIONES	0.00	0.00
CONVENIOS	0.00	0.00
INTERESES, COMISIONES Y OTROS GASTOS DE LA DEUDA PÚBLICA	0.00	0.00
INTERESES DE LA DEUDA PÚBLICA	0.00	0.00
COMISIONES DE LA DEUDA PÚBLICA	0.00	0.00
GASTOS DE LA DEUDA PÚBLICA	0.00	0.00
COSTO POR COBERTURAS	0.00	0.00
APOYOS FINANCIEROS	0.00	0.00
OTROS GASTOS Y PÉRDIDAS EXTRAORDINARIAS	0.00	382.00
ESTIMACIONES, DEPRECIACIONES, DETERIOROS, OBSOLESCENCIA Y AMORTIZACIONES	0.00	0.00
PROVISIONES	0.00	0.00
DISMINUCIÓN DE INVENTARIOS	0.00	0.00
OTROS GASTOS	0.00	0.00
INVERSION PÚBLICA	0.00	382.00
INVERSION PÚBLICA NO CAPITALIZABLE	0.00	0.00
Total de Gastos y Otras Pérdidas	435,002.93	4,460,762.32
Resultados del Ejercicio (Ahorro/Desahorro)	105,720.19	-243,806.17



ESTADO DE ACTIVIDADES
DEL 1 AL 31 DE DICIEMBRE DEL 2023
(Cifras en Pesos)

Concepto	2023	2022
----------	------	------

"Bajo protesta de decir verdad declaramos que los Estados Financieros y sus notas, son verdaderamente correctos y son responsabilidad de los funcionarios que suscriben."

ELABORO:
L. A. SUBCOORDINADORA DEL DEPARTAMENTO DE
RECURSOS FINANCIEROS
SUBCOORDINADORA DE
RECURSOS FINANCIEROS
ESCUELA DE PARTERAS PROFESIONALES
DEL ESTADO DE GUERRERO (OPD)
C.C.T. 120ET0001P
TLAPA DE COMONFORT, GRO

REVISÓ:
DIRECCIÓN DE
ADMINISTRACIÓN Y GÉNERO
ESCUELA DE PARTERAS PROFESIONALES
DEL ESTADO DE GUERRERO (OPD)
C.C.T. 120ET0001P
TLAPA DE COMONFORT, GRO
MTRA. ELIZ MERARDO BALTISAR
SUBDIRECTORA DE ADMINISTRACIÓN Y
GÉNERO

Mo. Bo.
MTRA. RUBELIA ARREOLA VARGAS
DIRECTORA GENERAL

GOBIERNO DEL ESTADO DE GUERRERO
SECRETARÍA DE EDUCACIÓN



SUBSECRETARÍA DE EDUCACIÓN
DIRECCIÓN GENERAL DE
VINCULACIÓN
INTERINSTITUCIONAL
DEPARTAMENTO DE EDUCACIÓN
MÉDICA SUPERIOR
ESCUELA DE PARTERAS
PROFESIONALES DEL ESTADO
C.C.T. 120ET0001P
TLAPA DE COMONFORT, GRO

**ESTADO DE VARIACIÓN EN LA HACIENDA PÚBLICA
DEL 1 DE ENERO AL 31 DE DICIEMBRE DE 2023
(Cifras en Pesos)**

Concepto	Hacienda Pública /Patrimonio Contribuido	Hacienda Pública /Patrimonio Generado de Ejercicios Anteriores	Hacienda Pública /Patrimonio Generado del Ejercicio	Exceso o Insuficiencia en la Actualización de la Hacienda Pública /Patrimonio	Total
Hacienda Pública/Patrimonio Contribuido Neto 2022	0.00				0.00
Aportaciones	0.00				0.00
Donaciones de Capital	0.00				0.00
Actualización de la Hacienda Pública/Patrimonio	0.00				0.00
Hacienda Pública/Patrimonio Generado Neto 2022		633,528.61	0.00		633,528.61
Resultados del Ejercicio (Ahorro/Desahorro)			0.00		0.00
Resultados de Ejercicios Anteriores		897,663.49			897,663.49
Revalúos		0.00			0.00
Reservas		-264,134.88			-264,134.88
Rectificaciones de Resultados de Ejercicios Anteriores		0.00			0.00
Exceso o Insuficiencia en la Actualización de la Hacienda Pública/Patrimonio Neto 2022				0.00	0.00
Resultado por Posición Monetaria				0.00	0.00
Resultado por Tenencia de Activos no Monetarios				0.00	0.00
Hacienda Pública/Patrimonio Neto Final 2022	0.00	633,528.61	0.00	0.00	633,528.61
Cambios en la Hacienda Pública/Patrimonio Contribuido Neto 2023	0.00				0.00
Aportaciones	0.00				0.00
Donaciones de Capital	0.00				0.00
Actualizaciones de la Hacienda Pública/Patrimonio	0.00				0.00
Variaciones de la Hacienda Pública/Patrimonio Generado Neto 2023		0.00	252,803.77		252,803.77
Resultados del Ejercicio (Ahorro/Desahorro)			252,803.77		252,803.77
Resultados de Ejercicios Anteriores		0.00	0.00		0.00
Revalúos			0.00		0.00
Reservas			0.00		0.00
Rectificaciones de Resultados de Ejercicios Anteriores			0.00		0.00
Cambios en el Exceso o Insuficiencia en la Actualización de la Hacienda Pública/Patrimonio Neto 2023				0.00	0.00
Resultado por Posición Monetaria				0.00	0.00
Resultado por Tenencia de Activos no Monetarios				0.00	0.00
Hacienda Pública/Patrimonio Neto Final 2023	0.00	633,528.61	252,803.77	0.00	886,332.38

ESTADO DE VARIACIÓN EN LA HACIENDA PÚBLICA
DEL 1 DE ENERO AL 31 DE DICIEMBRE DE 2023
(Cifras en Pesos)

Concepto	Hacienda Pública /Patrimonio Contribuido	Hacienda Pública /Patrimonio Generado de Ejercicios Anteriores	Hacienda Pública /Patrimonio Generado del Ejercicio	Exceso o Insuficiencia en la Actualización de la Hacienda Pública /Patrimonio	Total
----------	--	---	---	---	-------

Bajo protesta de decir verdad declaramos que los Estados Financieros y sus notas, son razonablemente correctos y son responsabilidad

GOBIERNO DEL ESTADO DE GUERRERO
SECRETARÍA DE EDUCACIÓN GUERRERO



SUBSECRETARÍA DE EDUCACIÓN
MEDIA SUPERIOR Y SUPERIOR
DIRECCIÓN GENERAL DE
VINCULACIÓN
INTERINSTITUCIONAL
MEDIA SUPERIOR
ESCUELA DE PARTERAS
PROFESIONALES DEL ESTADO

ELABORÓ:
Escuela de
Parteras
Profesionales
del Estado
de Guerrero
L.C. ABELINO LÓPEZ
SUBCOORDINADOR DEL DEPARTAMENTO DE
RECURSOS FINANCIEROS
ESCUELA DE PARTERAS PROFESIONALES
DEL ESTADO DE GUERRERO (OPD)
C.C.T. 120ET0001P
TLAPA DE COMONFORT, GRO.

Escuela de
Parteras
Profesionales
del Estado
de Guerrero
TRANSFORMANDO
GUERRERO
GOBIERNO DEL ESTADO
2021-2027
REVISÓ
SUBDIRECCIÓN DE
ADMINISTRACIÓN Y GÉNERO
ESCUELA DE PARTERAS PROFESIONALES
DEL ESTADO DE GUERRERO (OPD)
MTRA. ELIZABETH BAUTISTA JIMÉNEZ
SUBDIRECTORA DE ADMINISTRACIÓN Y
FINANCIAS
TLAPA DE COMONFORT, GRO.

Vo. BOGOTÁ
MTRA. RUBICELA ARREOLA VARGAS
DIRECTORA GENERAL

ESTADO DE CAMBIOS EN LA SITUACIÓN FINANCIERA
DEL 1 DE ENERO AL 31 DE DICIEMBRE DE 2023
(Cifras en Pesos)

Concepto	Origen	Aplicación
ACTIVO		
Activo Circulante	38,675.90	216,495.11
EFFECTIVO Y EQUIVALENTES	38,675.90	216,495.11
DERECHOS A RECIBIR EFECTIVO O EQUIVALENTES	38,675.90	0.00
DERECHOS A RECIBIR BIENES O SERVICIOS	0.00	20,130.11
INVENTARIOS	0.00	196,365.00
ALMACENES	0.00	0.00
ESTIMACIÓN POR PÉRDIDA O DETERIORO DE ACTIVOS CIRCULANTES	0.00	0.00
OTROS ACTIVOS CIRCULANTES	0.00	0.00
Activo No Circulante	0.00	0.00
INVERSIONES FINANCIERAS A LARGO PLAZO	0.00	0.00
DERECHOS A RECIBIR EFECTIVO O EQUIVALENTES A LARGO PLAZO	0.00	0.00
BIENES INMUEBLES, INFRAESTRUCTURA Y CONSTRUCCIONES EN PROCESO	0.00	0.00
BIENES MUEBLES	0.00	0.00
ACTIVOS INTANGIBLES	0.00	0.00
DEPRECIACIÓN, DETERIORO Y AMORTIZACIÓN ACUMULADA DE BIENES	0.00	0.00
ACTIVOS DIFERIDOS	0.00	0.00
ESTIMACIÓN POR PÉRDIDA O DETERIORO DE ACTIVOS NO CIRCULANTES	0.00	0.00
OTROS ACTIVOS NO CIRCULANTES	0.00	0.00
PASIVO	0.00	74,984.56
Pasivo Circulante	0.00	74,984.56
CUENTAS POR PAGAR A CORTO PLAZO	0.00	74,984.56
DOCUMENTOS POR PAGAR A CORTO PLAZO	0.00	0.00
PORCIÓN A CORTO PLAZO DE LA DEUDA PÚBLICA A LARGO PLAZO	0.00	0.00
TÍTULOS Y VALORES A CORTO PLAZO	0.00	0.00
PASIVOS DIFERIDOS A CORTO PLAZO	0.00	0.00
FONDOS Y BIENES DE TERCEROS EN GARANTÍA Y/O ADMINISTRACIÓN A CORTO PLAZO	0.00	0.00
PROVISIONES A CORTO PLAZO	0.00	0.00
OTROS PASIVOS A CORTO PLAZO	0.00	0.00
Pasivo No Circulante	0.00	0.00
CUENTAS POR PAGAR A LARGO PLAZO	0.00	0.00
DOCUMENTOS POR PAGAR A LARGO PLAZO	0.00	0.00
DEUDA PÚBLICA A LARGO PLAZO	0.00	0.00
PASIVOS DIFERIDOS A LARGO PLAZO	0.00	0.00
FONDOS Y BIENES DE TERCEROS EN GARANTÍA Y/O EN ADMINISTRACIÓN A LARGO PLAZO	0.00	0.00
PROVISIONES A LARGO PLAZO	0.00	0.00
HACIENDA PÚBLICA/ PATRIMONIO	496,609.94	243,806.17
Hacienda Pública/Patrimonio Contribuido	0.00	0.00
APORTACIONES	0.00	0.00
DONACIONES DE CAPITAL	0.00	0.00
ACTUALIZACIÓN DE LA HACIENDA PÚBLICA/PATRIMONIO	0.00	0.00
Hacienda Pública/Patrimonio Generado	496,609.94	243,806.17
RESULTADOS DEL EJERCICIO (AHORRO/ DESAHORRO)	496,609.94	0.00
RESULTADOS DE EJERCICIOS ANTERIORES	0.00	243,806.17
REVALÚOS	0.00	0.00
RESERVAS	0.00	0.00
RECTIFICACIONES DE RESULTADOS DE EJERCICIOS ANTERIORES	0.00	0.00
Exceso o Insuficiencia en la Actualización de la Hacienda Pública/Patrimonio	0.00	0.00
RESULTADO POR POSICIÓN MONETARIA	0.00	0.00
RESULTADO POR TENENCIA DE ACTIVOS NO MONETARIOS	0.00	0.00

Concepto	Origen	Aplicación
----------	--------	------------

Bajo protesta de decir verdad declaramos que los Estados Financieros y sus notas, son razonablemente correctos y son responsabilidad del emisor.

GOBIERNO DEL ESTADO DE GUERRERO
SECRETARÍA DE EDUCACIÓN GUERRERO



SUBSECRETARÍA DE EDUCACIÓN
MEDIA SUPERIOR Y SUPERIOR
DIRECCIÓN GENERAL DE
VINCULACIÓN
INTERINSTITUCIONAL
DEPARTAMENTO DE EDUCACIÓN
MEDIA SUPERIOR
ESCUELA DE PARTERAS
DEL ESTADO

ELABORÓ
Escuela de
Parteras
Profesionales
del Estado
de Guerrero
L.C. ADELIN FLORES LOPEZ
SUBCOORDINADORA DEL DEPARTAMENTO DE
RECURSOS FINANCIEROS
ESCUELA DE PARTERAS PROFESIONALES
DEL ESTADO DE GUERRERO (OPD)
C.C.T. 120ET0001P
TLAPA DE COMONFORT, GRO.

REVISÓ
Escuela de
Parteras
Profesionales
del Estado
de Guerrero
TRANSFORMANDO
GUERRERO
GOBIERNO DEL ESTADO
2021-2027
SUBDIRECCIÓN DE
ADMINISTRACIÓN Y GÉNERO
ESCUELA DE PARTERAS PROFESIONALES
DEL ESTADO DE GUERRERO (OPD)
TLAPA DE COMONFORT, GRO.
MTRA. EMILY HERRERA BASTISTA JUVEN
SUBDIRECTORA DE ADMINISTRACIÓN Y
GÉNERO

Vo. Bo.
MTRA. RUBICELIA ARREOLA VARGAS
DIRECTORA GENERAL

ESTADO DE FLUJOS DE EFECTIVO
DEL 1 DE ENERO AL 31 DE DICIEMBRE DE 2023
(Cifras en Pesos)

Concepto	2023	2022
Flujos de Efectivo de las Actividades de Operación		
Origen		
IMPUESTOS	4,451,799.20	4,216,956.15
CUOTAS Y APORTACIONES DE SEGURIDAD SOCIAL	0.00	0.00
CONTRIBUCIONES DE MEJORAS	0.00	0.00
DERECHOS	0.00	0.00
PRODUCTOS	0.00	0.00
APROVECHAMIENTOS	0.00	0.00
INGRESOS POR VENTA DE BIENES Y PRESTACION DE SERVICIOS	0.00	0.00
PARTICIPACIONES, APORTACIONES, CONVENIOS, INCENTIVOS DERIVADOS DE LA COLABORACIÓN FISCAL Y FONDOS DISTINTOS DE APORTACIONES	0.00	0.00
TRANSFERENCIAS, ASIGNACIONES, SUBSIDIOS Y SUBVENCIONES, Y PENSIONES Y JUBILACIONES	0.00	0.00
OTROS ORIGENES DE OPERACIÓN	4,451,799.20	4,216,956.15
Aplicación	0.00	0.00
SERVICIOS PERSONALES	4,198,995.43	4,460,762.32
MATERIALES Y SUMINISTROS	2,794,016.74	3,088,171.45
SERVICIOS GENERALES	796,541.96	614,503.84
TRANSFERENCIAS INTERNAS Y ASIGNACIONES AL SECTOR PÚBLICO	608,436.73	757,705.03
TRANSFERENCIAS AL RESTO DEL SECTOR PÚBLICO	0.00	0.00
SUBSIDIOS Y SUBVENCIONES	0.00	0.00
AYUDAS SOCIALES	0.00	0.00
PENSIONES Y JUBILACIONES	0.00	0.00
TRANSFERENCIAS A FIDEICOMISOS, MANDATOS Y CONTRATOS ANÁLOGOS	0.00	0.00
TRANSFERENCIAS A LA SEGURIDAD SOCIAL	0.00	0.00
DONATIVOS	0.00	0.00
TRANSFERENCIAS AL EXTERIOR	0.00	0.00
PARTICIPACIONES	0.00	0.00
APORTACIONES	0.00	0.00
CONVENIOS	0.00	0.00
OTRAS APLICACIONES DE OPERACIÓN	0.00	0.00
Flujos Netos de Efectivos Por Actividades de Operación	252,803.77	-243,806.17
Flujos de Efectivo de las Actividades de Inversión		
Origen		
Bienes Inmuebles, Infraestructura y Construcciones en Proceso	0.00	280,812.07
Bienes Muebles	0.00	0.00
Otros Orígenes de Inversión	0.00	0.00
Aplicación	0.00	280,812.07
Bienes Inmuebles, Infraestructura y Construcciones en Proceso	0.00	264,134.88
Bienes Muebles	0.00	0.00
Otras Aplicaciones de Inversión	0.00	0.00
Flujos Netos de Efectivos por Actividades de Inversión	0.00	264,134.88
Flujo de Efectivo de las Actividades de Financiamiento		
Origen		
Endeudamiento Neto	0.00	0.00
Interno	0.00	0.00
Externo	0.00	0.00
Otros Orígenes de Financiamiento	0.00	0.00
Aplicación	0.00	0.00
Servicios de la Deuda	291,479.67	601,264.45
Interno	0.00	0.00
Externo	0.00	0.00
Otras Aplicaciones de Financiamiento	0.00	0.00
Flujos Netos de Efectivos por Actividades de Financiamiento	291,479.67	601,264.45
	-291,479.67	-601,264.45
Incremento/Disminución Neta en el Efectivo y Equivalentes al Efectivo	-38,675.90	-828,393.43
Efectivo y Equivalentes al Efectivo al inicio del Ejercicio	157,386.74	985,780.17
Efectivo y Equivalentes al Efectivo al final del Ejercicio	118,710.84	157,386.74



ESTADO DE FLUJOS DE EFECTIVO
DEL 1 DE ENERO AL 31 DE DICIEMBRE DE 2023
(Cifras en Pesos)

Concepto	2023	2022
----------	------	------

Bajo protesta de decir verdad declaramos que los Estados Financieros y sus notas, son razonablemente correctos y son responsabilidad del emisor.

Escuela de Parteras Profesionales del Estado de Guerrero
ELABORÓ: TRANSFORMANDO GUERRERO
GOBIERNO DEL ESTADO
2021-2027
L.C. ADELINE FLORES LOPEZ
SUBCOORDINADORA DEL DEPARTAMENTO DE
RECURSOS FINANCIEROS
ESCUELA DE PARTERAS PROFESIONALES
DEL ESTADO DE GUERRERO (OPD)
C.C.T. 120ET0001P
TLAPA DE COMONFORT, GRO.

Escuela de Parteras Profesionales del Estado de Guerrero
REVISÓ:
SUBDIRECCIÓN DE ADMINISTRACIÓN Y GÉNERO
MTRA. GUILLERMA BARRAGÁN HERNÁNDEZ
SUBDIRECTORA DE ADMINISTRACIÓN
C.C.T. 120ET0001P
TLAPA DE COMONFORT, GRO.

Vo. Bo.
SUBSECRETARÍA DE EDUCACIÓN
MÉDIA SUPERIOR Y SUPERIOR
DIRECCIÓN GENERAL DE
VINCULACIÓN
INTERINSTITUCIONAL
MTRA. RUBICELIA ARREOLA VARGAS
DIRECTORA GENERAL
MÉDIA SUPERIOR

ESTADO ANALÍTICO DEL ACTIVO
DEL 1 AL 31 DE DICIEMBRE DEL 2023
(Cifras en Pesos)

Concepto	Saldo Inicial	Cargos del Periodo	Abonos del Periodo	Saldo Final	Variación del Periodo
ACTIVO	811,141.67	1,169,751.60	1,064,202.37	916,690.90	105,549.23
ACTIVO CIRCULANTE	647,683.50	1,169,751.60	1,064,202.37	753,232.73	105,549.23
EFFECTIVO Y EQUIVALENTES	94,289.12	547,901.06	523,479.34	118,710.84	24,421.72
DERECHOS A RECIBIR EFFECTIVO O EQUIVALENTES	199,468.72	543,350.54	540,723.03	202,096.23	2,627.51
DERECHOS A RECIBIR BIENES O SERVICIOS	353,925.66	78,500.00	0.00	432,425.66	78,500.00
INVENTARIOS	0.00	0.00	0.00	0.00	0.00
ALMACENES	0.00	0.00	0.00	0.00	0.00
ESTIMACIÓN POR PÉRDIDA O DETERIORO DE ACTIVOS CIRCULANTES	0.00	0.00	0.00	0.00	0.00
OTROS ACTIVOS CIRCULANTES	0.00	0.00	0.00	0.00	0.00
ACTIVO NO CIRCULANTE	163,458.17	0.00	0.00	163,458.17	0.00
INVERSIONES FINANCIERAS A LARGO PLAZO	0.00	0.00	0.00	0.00	0.00
DERECHOS A RECIBIR EFFECTIVO O EQUIVALENTES A LARGO PLAZO	0.00	0.00	0.00	0.00	0.00
BIENES INMUEBLES, INFRAESTRUCTURA Y CONSTRUCCIONES EN PROCESO	0.00	0.00	0.00	0.00	0.00
BIENES MUEBLES	602,022.41	0.00	0.00	602,022.41	0.00
ACTIVOS INTANGIBLES	0.00	0.00	0.00	0.00	0.00
DEPRECIACIÓN, DETERIORO Y AMORTIZACIÓN ACUMULADA DE BIENES	438,564.24	0.00	0.00	438,564.24	0.00
ACTIVOS DIFERIDOS	0.00	0.00	0.00	0.00	0.00
ESTIMACIÓN POR PÉRDIDA O DETERIORO DE ACTIVOS NO CIRCULANTES	0.00	0.00	0.00	0.00	0.00
OTROS ACTIVOS NO CIRCULANTES	0.00	0.00	0.00	0.00	0.00

Bajo protesta de decir verdad declaramos que los Estados Financieros y sus notas, son razonablemente correctos y somos responsables del emisor.

ELABORO:

Escuela de Parteras Profesionales del Estado de Guerrero
TRANSFORMANDO GUERRERO
C. C. ADELIN PARRAS LOPEZ
SUBCOORDINADORA DEL DEPARTAMENTO DE RECURSOS FINANCIEROS
SUBCOORDINACIÓN DE RECURSOS FINANCIEROS
ESCUELA DE PARTERAS PROFESIONALES DEL ESTADO DE GUERRERO (OPD)
C.C.T. 120ET0001P
TLAPA DE COMONFORT, GRO.



DIRECCIÓN DE

ADMINISTRACIÓN Y GÉNERO
ESCUELA DE PARTERAS PROFESIONALES DEL ESTADO DE GUERRERO (OPD)

MTRA. ELIZ MERARI BAPTISTACION
SUBDIRECTORA DE ADMINISTRACIÓN Y GÉNERO
TLAPA DE COMONFORT, GRO.



Vo. Bo.

MEDIA SUBSECRETARÍA DE EDUCACIÓN
DIRECCIÓN GENERAL DE VINCULACIÓN INTERINSTITUCIONAL
DEPARTAMENTO DE EDUCACIÓN MEDIA SUPERIOR
ESCUELA DE PARTERAS PROFESIONALES DEL ESTADO



Estado Analítico de la Deuda y Otros Pasivos
DEL 1 AL 31 DE DICIEMBRE DEL 2023
(Cifras en Pesos)

Denominación de las Deudas	Moneda de Contratación	Institución o País Acreedor	Saldo Inicial del Periodo	Saldo Final del Periodo
DEUDA PÚBLICA				
Corto Plazo				
Deuda Interna				
Instituciones de Crédito			0.00	0.00
Títulos y valores			0.00	0.00
Arrendamientos Financieros			0.00	0.00
Deuda Externa				
Órganos Financieros Internacionales			0.00	0.00
Deuda Bilateral			0.00	0.00
Títulos y valores			0.00	0.00
Arrendamientos Financieros			0.00	0.00
Subtotal de Deuda Pública a Corto Plazo			0.00	0.00
Largo Plazo				
Deuda Interna				
Instituciones de Crédito			0.00	0.00
Títulos y valores			0.00	0.00
Arrendamientos Financieros			0.00	0.00
Deuda Externa				
Órganos Financieros Internacionales			0.00	0.00
Deuda Bilateral			0.00	0.00
Títulos y valores			0.00	0.00
Arrendamientos Financieros			0.00	0.00
Subtotal de Deuda Pública a Largo Plazo			0.00	0.00
Total de Otros Pasivos			30,529.48	30,358.52
Total de Deuda Pública y Otros Pasivos			30,529.48	30,358.52

Bajo protesta de decir verdad declaramos que los Estados Financieros y sus notas, son razonablemente correctos y son de nuestra responsabilidad del emisor.

ELABORÓ:
L.C. ADELINA FLORES LOPEZ
SUBCOORDINADORA DEL DEPARTAMENTO DE
RECURSOS FINANCIEROS
SUBCOORDINADORA DE
RECURSOS FINANCIEROS
ESCUELA DE PARTERAS PROFESIONALES
DEL ESTADO DE GUERRERO (OPD)
C.C.T. 120ET0001P
TLAPA DE COMONFORT, GRO.

REVISÓ:
SUBDIRECCIÓN DE
ADMINISTRACIÓN Y GÉNERO
ESCUELA DE PARTERAS PROFESIONALES
MTRA. ELIZABETH BASTIEN ARBOLEDO
SUBDIRECTORA DE ADMINISTRACIÓN Y
GÉNERO
TLAPA DE COMONFORT, GRO.

Vo. Bo.
DIRECTORA GENERAL
VINCULACIÓN
INTERINSTITUCIONAL
DEPARTAMENTO DE EDUCACIÓN
MEDIA SUPERIOR
ESCUELA DE PARTERAS
PROFESIONALES DEL ESTADO
C.C.T. 120ET0001P
"FRPT"



TIPO	POL. NUM	CHEQUE/ TRANSF.	DESCRIPCIÓN	DEBE	HABER	SALDO
1 1 1 2 1 12 21120 5 P24 00001			SUBSIDIO ESTATAL			
1 1 1 2 1 12 21120 5 P24 00001 001			BANCOS SUBSIDIO ESTATAL			
1 1 1 2 1 12 21120 5 P24 00001 001 001			Citibanamex Ejercicio Fiscal 2022 / 7008/2594130			
			SALDO INICIAL			
			DICIEMBRE 2023 SALDO FINAL			35,807.99
07 DICIEMBRE 2023						60,691.83
E-4	500		SECRETARIA DE FINANZAS Y			
RECURSO ESTATAL			PAGO POR TRANSFERENCIA ELECTRONICA DEL 2% SOBRE NOMINAS CORRESPONDIENTE AL MES DE NOVIEMBRE 2023	5,934.00		29,873.99
E-4	501		Adeline Flores Lopez			
RECURSO ESTATAL			PAGO POR TRANSFERENCIA ELECTRONICA POR VIATICOS POR CURSO INPARTIDO ENLA CD DE CHILPANCINGO DEL 27 DE NOV AL 1 DE DIC 2023	3,884.00		25,989.99
E-2	502		Rubicella Arreola Vargas			
RECURSO ESTATAL			GASTO POR COMPROBAR POR VIATICOS DE LA DIRECTORA POR TRASLADO A CHILPANCINGO	1,563.42		24,426.57
E-2	503		Rubicella Arreola Vargas			
RECURSO ESTATAL			GASTO POR COMPROBAR POR VIATICOS DE LA DIRECTORA DE LA INSTITUCION POR VISITA A ATLAMAJALCINGO DEL MONTE	400.00		24,026.57
13 DICIEMBRE 2023						
D-GE	594		CITYBANAMEX			
RECURSO ESTATAL			REGISTRO POR PAGO DE COMISIONES BANCARIAS DEL 14 DE NOV AL 14 DE DICIEMBRE 2023	466.50		23,560.07
D-GE	594		CITYBANAMEX			
RECURSO ESTATAL			REGISTRO POR PAGO DE COMISIONES BANCARIAS DEL 14 DE NOV AL 14 DE DICIEMBRE 2023	74.64		23,485.43
14 DICIEMBRE 2023						
D-GE	613		Paula Rodríguez Zayas			
RECURSO ESTATAL			REGISTRO DE UNA DEVOLUCION POR DISPERSION DE NOMINA DE LA PARTERA PAULA RODRIGUEZ ZAYAS ADSCRITO AL AREA CLINICA DE LA ESCUELA DE PARTERAS PROFESIONALES DEL ESTADO DE GUERRERRO, CORRESPONDIENTE A LA 2DA QNA DE DICIEMBRE 2023	6,716.15		30,201.58
16 DICIEMBRE 2023						
I-1	54		Escuela de Parteras Profesionales del Estado			
RECURSO ESTATAL			REGISTRO DE LA RECEPCION DE LA MINISTRACION POR LA 2DA PARTE DE LA PRIMA VACACIONAL DEL PERSONAL ADMINISTRATIVO Y DOCENTE DE LA INSTITUCION	27,899.70		58,101.28
I-1	55		Escuela de Parteras Profesionales del Estado			
RECURSO ESTATAL			REGISTRO DE LA RECEPCION DE LA MINISTRACION DE RECURSOS PARA EL PAGO DE SUELDOS DEL PERSONAL ADMINISTRATIVO DE LA 1RA QNA DE DICIEMBRE 2023	106,063.22		164,164.50
I-1	56		Escuela de Parteras Profesionales del Estado			
RECURSO ESTATAL			PROVISION PARA LA RECEPCION DE LA MINISTRACION DE RECURSOS PARA LOS SUELDOS DEL PERSONAL ADMINISTRATIVO DE LA 2DA QNA DE DICIEMBRE 2023	85,700.00		249,864.50
I-1	57		Escuela de Parteras Profesionales del Estado			
RECURSO ESTATAL			PROVISION PARA LA RECEPCION DE LA MINISTRACION DE LOS GASTOS DE OPERACION DE LA 2DA QNA DE DICIEMBRE DEL 2023	95,685.41		345,549.91
I-1	58		Escuela de Parteras Profesionales del Estado			
RECURSO ESTATAL			PROVISION PARA LA RECEPCION DE LA MINISTRACION DE RECURSOS PARA LA PRIMER PARTE DEL AGUINALDO 2023 DEL PERSONAL DE LA INSTITUCION EDUCATIVA	124,127.89		469,677.80
I-1	59		Escuela de Parteras Profesionales del Estado			
RECURSO ESTATAL			REGISTRO DE LA RECEPCION DE LA MINISTRACION DE RECURSOS PARA GASTOS DE OPERACION CORRESPONDIENTE A LA 1RA QNA DE DICIEMBRE 2023	95,685.41		565,363.21
I-1	60		Escuela de Parteras Profesionales del Estado			
RECURSO ESTATAL			RECEPCION DE LA MINISTRACION DE RECURSOS PARA EL PAGO DEL 2% SOBRE NOMINA DEL MES DE DICIEMBRE DEL 2023	5,561.40		570,924.61
E-2	504		ELISET VIVAR VARGAS			
RECURSO ESTATAL			GASTOS POR COMPROBAR POR VIATICOS PARA	664.00		570,260.61

TIPO	POL NUM	CHEQUE/ TRANSF.	DESCRIPCIÓN	DEBE	HABER	SALDO
E-4	515		ASISTIR A LA CIENEGA			
RECURSO ESTATAL			Escuela de Parteras Profesionales del Estado PAGO POR TRANSFERENCIA ELECTRONICA POR LA 1RA PARTE DEL AGUINALDO 2023 DE LOS ADMINISTRATIVOS DE LA INSTITUCION		105,776.87	464,483.74
E-4	516		Escuela de Parteras Profesionales del Estado PROVISION PARA EL PAGO DE LA 2DA PARTE DE LA PRIMA VACIONAL DE LOS ADMINISTRATIVOS DE LA ESCUELA DE PARTERAS		26,166.66	438,317.08
RECURSO ESTATAL			OLIVIA RODRIGUEZ ESCOBAR PAGO POR TRANSFERENCIA ELECTRONICA POR ARRENDAMIENTO DE LA CASA-HABITACION DEL MES DE DICIEMBRE DEL 2023, DONDE SE ENCUENTRA LA ESCUELA DE PARTERAS PROFECIONALES DEL EDO DE GRO, OPD.		15,000.00	423,317.08
E-4	518		MARICELA NAVEZ MARTINEZ PAGO POR TRANSFERENCIA ELECTRONICA POR COMPRA DE ABARROTES PARA EL COMEDOR ESTUDIANTEL DE LA ESCUELA DE PARETRAS PROFESIONALES DEL EDO DE GUERRERO		5,368.38	417,948.70
RECURSO ESTATAL			Rubicelia Arreola Vargas PAGO POR TRANSFERENCIA ELECTRONICA POR VIATICOS PARA LA DIRECTORA POR TRASLADO A OLINALA PARA ASISTIR A CURSOS DE ICATEGRO		935.71	417,012.99
E-4	519		Rubicelia Arreola Vargas PAGO POR TRANSFERENCIA ELECTRONICA POR DE VIATICOS PARA ASISITIR A LA CIENEGA POR INVITACION DEL RECTOR		300.00	416,712.99
RECURSO ESTATAL						
17 DICIEMBRE 2023						
E-2	505		HIRAM EDUARDO ESCUDERO GASTO POR COMPROBAR PARA LA ELABORACION DE LOS MANUALES DE CONDUCTA DE LA ESCUELA DE PARTERAS		22,500.00	394,212.99
RECURSO ESTATAL			RAUL MORALES PERAL PAGO POR TRANSFERENCIA ELECTRONICA POR VIATICOS PARA ASISTIR A LA CIENEGA POR REPRESENTACION DE LA DIRECTORA		800.00	393,412.99
E-4	521		COMISION FEDERAL DE ELECTRICIDAD PAGO POR TRANSFERENCIA ELECTRONICA POR LUZ DE LA ESCUELA DE PARTERAS PROFESIONALES DEL EDO DE GRO, OPD		2,755.00	390,657.99
RECURSO ESTATAL						
18 DICIEMBRE 2023						
E-2	506		MONICA ADAME NAVA GASTOS POR COMPROBAR POR LA COMPRA DE PAPELERIA PARA LA ESCUELA DE PARTERAS PROFESIONALES DEL ESTADO DE GRO.		28,000.00	362,657.99
RECURSO ESTATAL			JAMILET CARBAJAL MORA GASTO POR COMPROBAR PARA LA COMPRA DE ART. DE LIMPIEZA PARA LA ESCUELA DE PARTERAS		22,400.00	340,257.99
E-2	508		YESENIA MANRIQUE DORANTES GASTO POR COMPROBAR POR LA COMPRA DE MATERIAL DE FERRETERIA PARA LA ESCUELA DE PARETRAS		5,600.00	334,657.99
RECURSO ESTATAL			Escuela de Parteras Profesionales del Estado PAGO POR TRANSFERENCIA ELECTRONICA POR DE LA 2DA QNA DE DICIEMBRE DEL PERSONAL ADMINISTRATIVO		76,034.16	258,623.83
E-4	523		MONICA ADAME NAVA PAGO POR TRANSFERENCIA ELECTRONICA POR 3ER PAGO DE LA IMPRESORA MULTIFUNCIONAL KONICA		10,545.00	248,078.83
RECURSO ESTATAL			Escuela de Parteras Profesionales del Estado PAGO POR TRANSFERENCIA ELECTRONICA POR VIATICOS DE LA QUIMICA SANDRA HERNANDEZ POR COMISION A LA CD DE CHILPANCIINGO		1,000.00	247,078.83
E-4	524		Escuela de Parteras Profesionales del Estado PAGO POR TRANSFERENCIA ELECTRONICA POR VIATICOS PARA ASISTIR A SU PERSVISAR A LAS ALUMNAS A LOS HOSPITALES DE TLAPA		200.00	246,878.83
RECURSO ESTATAL			Adeline Flores Lopez PAGO POR TRANSFERENCIA ELECTRONICA POR VIATICOS POR ASISTIR A CHULPANCIINGO PARA LA ENTREGA DE DOCUMENTACION EN EL PALACIO DE		880.00	245,998.83
E-4	525					
RECURSO ESTATAL						
E-4	526					
RECURSO ESTATAL						
E-4	527					
RECURSO ESTATAL						

TIPO	POL. NUM	CHEQUE/ TRANSF.	DESCRIPCIÓN	DEBE	HABER	SALDO
E-4	528		GOBIERNO			
RECURSO ESTATAL			Adeline Flores Lopez		1,490.00	244,508.83
			PAGO POR TRANSFERENCIA ELECTRONICA POR VIATICOS POR TRASLADO A LA CD DE CHILPANCINGO PARA LA ENTREGA DE DOCUMENTOS AL PALACIO DE GOBIERNO			
19 DICIEMBRE 2023						
E-4	529		Escuela de Parteras Profesionales del Estado		500.00	244,008.83
RECURSO ESTATAL			PAGO POR TRANSFERENCIA ELECTRONICA POR VIATICOS POR ENTREGA DE DOCUMENTOS EN LA CD DE CHILPANCINGO			
E-4	530		Paula Rodriguez Zayas		6,716.15	237,292.68
RECURSO ESTATAL			PAGO POR TRANSFERENCIA ELECTRONICA POR PAGO DE LA 2DA QNA DE DICIEMBRE DEL 2023 DE LA PARTERA PAULA RODRIGUEZ ADSCRITA AL AREA CLINICA			
E-4	531		ANATALIO GERMAN VAZQUEZ SIERRA		1,159.00	236,133.68
RECURSO ESTATAL			PAGO POR TRANSFERENCIA ELECTRONICA POR COMPRA DE TORTILLA PARA EL COMEDOR ESTUDANTIL DE LA ESCUELA DE PARTERAS			
E-4	532		Felix Hernandez Cortez		3,631.57	232,502.11
RECURSO ESTATAL			PAGO POR TRANSFERENCIA ELECTRONICA POR NOMIA DE FELIX HERNANDEZ CORTES			
E-4	533		Escuela de Parteras Profesionales del Estado		16,530.22	215,971.89
RECURSO ESTATAL			PAGO POR TRANSFERENCIA ELECTRONICA POR DE LA 1RA QNA DE DICIEMBRE DE DOCENTES DE LA ESCUELA DE PARETERAS			
E-4	534		Escuela de Parteras Profesionales del Estado		8,079.29	207,892.60
RECURSO ESTATAL			PAGO POR TRANSFERENCIA ELECTRONICA POR 1RA PARTE DEL AGUINALDO DE LOS DOCENTES ADSCRITOS AL AREA DE ACADEMICA			
E-4	535		Felix Hernandez Cortez		1,762.72	206,129.88
RECURSO ESTATAL			PAGO POR TRANSFERENCIA ELECTRONICA POR 1RA PARTE DEL AGUINALDO DEL MES DE DICIEMBRE DEL DOCENTE FELIX HERNANDEZ CORTES DEL PERIODO ENE-JUN 2023			
E-4	536		Felix Hernandez Cortez		1,155.35	204,974.53
RECURSO ESTATAL			PAGO POR TRANSFERENCIA ELECTRONICA POR DE LA 2DA PARTE DE LA PRIMA DEL PERIODO SEP-DIC 2023 DE FELIXHERNANDEZ CORTES			
E-4	537		Escuela de Parteras Profesionales del Estado		577.68	204,396.85
RECURSO ESTATAL			PAGO POR TRANSFERENCIA ELECTRONICA POR PAGO DE LA 2DA PARTE DE PRIMA VACIONAL DIC 2023			
E-4	538		SOFIA MELO OLEA		1,088.00	203,308.85
RECURSO ESTATAL			PAGO POR TRANSFERENCIA ELECTRONICA POR PAGO DE AGUA DEL MES DE DICIEMBRE			
D-GE	622		SERVICIO DE ADMINISTRACION TRIBUTARIA		21,301.00	182,007.85
RECURSO ESTATAL			PAGO DE IMPUESTOS FEDERALES DE ISR DE SUELDOS CORRESPONDIENTESAL MES DE NOVIEMBRE 2023			
22 DICIEMBRE 2023						
E-4	544	01	MONICA ADAME NAVA		7,280.00	174,727.85
RECURSO ESTATAL			PAGO POR TRANSFERENCIA ELECTRONICA POR LA DE COMPRA DE ARREGLO DE NAVIDAD PARA LA ESCUELA DE PARTERAS PROFESIONALES			
E-4	545	2	Eliz Merari Bautista Jijon		807.00	173,920.85
RECURSO ESTATAL			PAGO POR TRANSFERENCIA ELECTRONICA POR VIATICOS DE LA ADMINISTRADORA DE LA INSTITUCION PARA REUNION EN LA CD DE CHILPANCINGO			
E-4	546	03	Eliz Merari Bautista Jijon		1,182.00	172,738.85
RECURSO ESTATAL			PAGO POR TRANSFERENCIA ELECTRONICA POR VIATICOS DE LA ADMINISTRATDORA PARA TRASLADO A LA CD DE CHILPANCINGO PARA TRATAR ASUNTOS RELACIONADOS ON LA INSTITUCION			
23 DICIEMBRE 2023						
E-4	547	04	MONICA ADAME NAVA		3,360.00	169,378.85
RECURSO ESTATAL			PAGO POR TRANSFERENCIA ELECTRONICA POR LA COMPRA DE PAPELERIA PARA LA ESCUELA DE PARTERAS			
28 DICIEMBRE 2023						
E-4	514		Escuela de Parteras Profesionales del Estado		76,034.16	93,344.69
RECURSO ESTATAL			PAGO POR TRANSFERENCIA ELECTRONICA POR			

TIPO	POL. NUM	CHEQUE/ TRANSF.	DESCRIPCIÓN	DEBE	HABER	SALDO
E-4	539		SUELDOS POR LA 1RA QNA DE DICIEMBRE DEL 2023 DEL PERSONAL ADMINISTRATIVO Escuela de Parteras Profesionales del Estado		2,321.80	91,022.89
RECURSO ESTATAL			PAGO POR TRANSFERENCIA ELECTRONICA POR DEL AGUINALDO DE LA 1RA PARTE DEL ENE-AGOST DEL DOCENTE FELIX HERNANDEZ CORTES Escuela de Parteras Profesionales del Estado		1,160.90	89,861.99
E-4	540		PAGO POR TRANSFERENCIA ELECTRONICA POR LA 1RA PARTE DE LA DOCENTE LETICIA CORRESPONDIENTE DE ENE-AGOS 2023			
RECURSO ESTATAL						
29 DICIEMBRE 2023						
E-4	541		Escuela de Parteras Profesionales del Estado PAGO POR TRANSFERENCIA ELECTRONICA POR DE LA 1RA PARET DEL AGUINALDO ENE-AGO 2023		1,160.90	88,701.09
RECURSO ESTATAL						
E-4	542		Escuela de Parteras Profesionales del Estado PAGO POR TRANSFERENCIA ELECTRONICA POR AGUINALDO CORRESPONDIENTE AL MES DE ENE- AGOST 2023		870.67	87,830.42
RECURSO ESTATAL						
E-4	543		Escuela de Parteras Profesionales del Estado PAGO POR TRANSFERENCIA ELECTRONICA POR AGUINALDO DE ENE-JUL DE APOLINAR DOCENTE DE LA ESCUELA DE PARTERAS		580.45	87,249.97
RECURSO ESTATAL						
E-4	548	05	MONICA ADAME NAVA PAGO POR TRANSFERENCIA ELECTRONICA POR LA COMPRA DE MATERIAL DE PAPELERIA PARA LA ESCUELA DE PARTERAS PROFESIONALES DEL ESTADO DE GRO. OPD.		26,558.14	60,691.83
RECURSO ESTATAL						
TOTAL MENSUAL				547,439.18	522,555.34	
				547,439.18	522,555.34	

ELABORO:

L.C. ADELMIR FLORES LOPEZ
SUBCOORDINADORA DEL DEPARTAMENTO
SUBRECURSOS FINANCIEROS
RECURSOS FINANCIEROS
ESCUELA DE PARTERAS PROFESIONALES
DEL ESTADO DE GUERRERO (OPD)
C.C.T. 120ET0001P
TLAPA DE COMONFORT, GRO.

TRANSFORMANDO
GUERRERO
GOBIERNO DEL ESTADO
2021-2027
SECRETARÍA DE EDUCACIÓN GUERRERO
ESTADOS UNIDOS MEXICANOS
Vo. Bo.

MTRA. ELIZABET ARREOLA VARGAS
SUBDIRECTORA DE ADMINISTRACIÓN Y
GÉNERO
DIRECCIÓN GENERAL DE
VINCULACIÓN
INTERINSTITUCIONAL
DEPARTAMENTO DE EDUCACIÓN
MEDIA SUPERIOR
ESCUELA DE PARTERAS
PROFESIONALES DEL ESTADO
C.C.T. 120ET0001P