



Centro de  
**CONCILIACIÓN  
LABORAL**  
del Estado de Guerrero

**Oficio de comisión para pago de viáticos y pasajes nacionales.**

|              |                                |
|--------------|--------------------------------|
| Dependencia: | Centro de Conciliación laboral |
| Oficio Núm.  | CCLGRO/DR/ZIH/164/2024         |

Zihuatanejo de Azueta, Gro 28 de mayo de 2024

**Empleado comisionado**

|  |                     |
|--|---------------------|
| Nombre completo:<br>Lic. KARLA AQUIDOLISMY SALGADO SERNA | Número de empleado: |
|--|---------------------|

**Puesto**

|                                  |        |
|----------------------------------|--------|
| Cargo:<br>NOTIFICADOR/VISITADORA | Nivel: |
|----------------------------------|--------|

**Área de adscripción**

|   |  |
|---|--|
| Nombre del área de adscripción<br>DELEGACIÓN REGIONAL ZIHUATANEJO | Residencia (Ubicación):<br>ZIHUATANEJO |
|---|--|

**Comisión al (los) lugar (es):**

SE COMISIONA PARA TRASLADARSE AL MUNICIPIO DE TECPAN DE GALEANA, GUERRERO

La comisión será durante 1 Día(s)

**Motivo de la comisión:**

SE COMISIONA A LA LIC KARLA AQUIDOLISMY SALGADO SERNA, PARA QUE EL DIA 03 DE JUNIO DEL PRESENTE AÑO PARA LLEVAR A CABO LA ENTREGA DE NOTIFICACIONES CON NUMERO DE EXPEDIENTE 445/2024 CITADOS: NUEVA WALMART DE MEXICO S DE R.L DE C.V, Y EXPEDIENTE 444/2024 CITADOS: QUIEN RESULTE RESPONSABLE DE LA FUENTE DE TRABAJO Y DISTRIBUIDORA COMERLIQ, EN EL MUNICIPIO DE TECPAN DE GALEANA, GUERRERO

|   |   |  |
|---|---|--|
| <b>Autorizó</b><br><br>Lic. ELVA KARINA PEREZ ROMERO<br>Delegada Regional ZIHUATANEJO | <br>TRANSFORMANDO<br><b>GUERRERO</b><br>GOBIERNO DEL ESTADO<br>2021-2027<br>CENTRO DE CONCILIACIÓN<br>LABORAL DEL ESTADO<br>DELEGACIÓN REGIONAL<br>ZIHUATANEJO | <b>Comisionado</b><br><br>Lic. KARLA AQUIDOLISMY SALGADO SERNA<br>NOTIFICADOR/VISITADORA |
|---|---|--|



Centro de  
**CONCILIACIÓN  
LABORAL**  
del Estado de Guerrero

**Recibo de viáticos, combustible y pasajes nacionales**

ZIHUATANEJO DE AZUETA, GUERRERO 4 de JUNIO de 2024

Recibí la cantidad de: **\$978.00** (NOVECIENTOS SETENTA Y OCHO pesos 00/100 m.n.)

Por concepto de: **1** día(s) de viáticos.

**Empleado comisionado**

|   |                                 |
|---|---------------------------------|
| <b>Nombre completo:</b><br>Lic. KARLA AQUIDOLISMY SALGADO SERNA | <b>Número de empleado:</b><br>0 |
|---|---------------------------------|

**Motivo de la comisión:**

SE COMISIONA A LA LIC KARLA AQUIDOLISMY SALGADO SERNA, PARA QUE EL DIA 03 DE JUNIO DEL PRESENTE AÑO PARA LLEVAR A CABO LA ENTREGA DE NOTIFICACIONES CON NUMERO DE EXPEDIENTE 445/2024 CITADOS: NUEVA WALMART DE MEXICO S DE R.L DE C.V, Y EXPEDIENTE 444/2024 CITADOS: QUIEN RESULTE RESPONSABLE DE LA FUENTE DE TRABAJO Y DISTRIBUIDORA COMERLIQ, EN EL MUNICIPIO DE TECPAN DE GALEANA, GUERRERO

| No. de partida | Concepto            | Monto           |
|----------------|---------------------|-----------------|
| 3721           | Pasajes Terrestres  | \$599.00        |
| 3751           | Viáticos en el País | \$379.00        |
| <b>Total</b>   |                     | <b>\$978.00</b> |

**Jefe Inmediato**  
  
Lic. ELVA KARINA PÉREZ ROMERO  
Delegada Regional ZIHUATANEJO

**Comisionado**  
  
Lic. KARLA AQUIDOLISMY SALGADO SERNA  
NOTIFICADOR/VISITADORA

**Vo.Bo**  
  
Lic Irvin Arce Zayas Hernández  
Director de Administración y Finanzas

**Autorizo**  
  
Lic PABLO HUGO MORALES RAMONA  
Director General



TRANSFORMANDO  
**GUERRERO**  
GOBIERNO DEL ESTADO  
2022

CENTRO DE CONCILIACIÓN  
LABORAL DEL ESTADO  
DELEGACIÓN REGIONAL  
ZIHUATANEJO







Centro de  
**CONCILIACIÓN  
LABORAL**  
del Estado de Guerrero

**Comprobación por concepto de  
pasajes locales y otros gastos menores**

Zihuatanejo de Azueta, Guerrero 4 de JUNIO de 2024

Recbí la cantidad de: **\$379.00** NOVECIENTOS SETENTA Y OCHO PESOS pesos 00/100 m.n

Por concepto de pago de pasajes locales, rutas:

| Fecha        | Lugar   | Lugar  | Importe         |
|--------------|---|--|-----------------|
| 03/05/2024   | De: SAN JERONIMO, TOMANDO EN CONSIDERACION QUE LA CARRETERA ESTABA TOMADA POR MAESTROS, LOS CUALES TOMARON EL AUTOBUS BAJANDO A TODOS LOS PASAJEROS SE TUVO QUE TOMAR UNA TAXI PARA LLEGAR A TECPAN | a: CENTRO DE TECPAN DE GALEANA   | por: \$ 79.00   |
| 03/05/2024   | De: CENTRO DE TECPAN  | a: CALLE JUSTINO ROMERO, EXTERIOR S/N, EMILIANO ZAPATA, TECPAN DE GALEANA                | por: \$ 100     |
| 03/05/2024   | De: CALLE JUSTINO ROMERO, EXTERIOR S/N, EMILIANO ZAPATA, TECPAN DE GALEANA  | a: AVENIDA CARRETERA FEDERAL ACA-ZIHUA, EXTERIOR 23, S/N, JESUS MARIA, TECPAN DE GALEANA | por: \$ 100     |
| 03/05/2024   | De: EXTERIOR 23, S/N, JESUS MARIA, TECPAN DE GALEANA  | a: TERMINAL DE AUTOBUSES TECPAN  | por: \$ 100     |
|              | De:   | a:   | por:            |
|              | De:   | a:   | por:            |
| <b>Total</b> |   |  | <b>\$379.00</b> |

Otros gastos locales:

| Fecha        | Conceptos | Importe    |
|--------------|-----------|------------|
|              |           |            |
|              |           |            |
|              |           |            |
| <b>Total</b> |           | <b>\$-</b> |

Concepto de la comisión

SE COMISIONA A LA LIC KARLA AQUIDOLISMY SALGADO SERNA, PARA QUE EL DIA 03 DE JUNIO DEL PRESENTE AÑO PARA LLEVAR A CABO LA ENTREGA DE NOTIFICACIONES CON NUMERO DE EXPEDIENTE 445/2024 CITADOS: NUEVA WALMART DE MEXICO S DE R.L DE C.V, Y EXPEDIENTE 444/2024 CITADOS: QUIEN RESULTE RESPONSABLE DE LA FUENTE DE TRABAJO Y DISTRIBUIDORA COMERLIO. EN EL MUNICIPIO DE TECPAN DE GALEANA. GUERRERO

|  |  |   |
|--|--|---|
| <p><b>Jefe Inmediato</b></p> <p>Lic. ELVA KARINA PEREZ ROMERO<br/>Delegada Regional ZIHUATANEJO</p>  |  | <p><b>Revisó</b></p> <p>Lic. KARLA AQUIDOLISMY SALGADO SERNA<br/>NOTIFICADOR/VISITADORA</p> |
| <p><b>Vo.Bo</b></p> <p>Lic Irvin Axel Lezama Hernández<br/>Director de Administración y Finanzas</p> |  | <p><b>Autorizó</b></p> <p>Lic. PABLO HUGO MORALES RAMONA<br/>Director General</p>           |



ORGANIZACION COMERCIAL HECA

RFC: OCH0412139N8

Tipo de Comprobante: I - Ingreso
Lugar de Expedición: 40900
Regimen Fiscal: 601 - General de Ley Personas Morales

Forma de pago: Q1 - Efectivo
Método de pago: PUE - Pago en una sola exhibición
Moneda: MXN - Peso Mexicano
Exportación: 01 - No aplica

Folio: A - 2324
Fecha: 3/6/2024 20:41:53
Tipo de cambio:

Datos del cliente

Cliente: CENTRO DE CONCILIACION LABORAL DEL ESTADO DE GUERRERO
R.F.C.: CCL220419745
Domicilio fiscal: 39090
Uso CFDI: G03 - Gastos en general.
Regimen fiscal: 603 - Personas Morales con Fines no Lucrativos

Table with 9 columns: Cantidad, Unidad, Clave Unidad SAT, Clave Producto/Servicio, Concepto / Descripción, Valor Unitario, Descuentos, Impuestos, Importe. Row 1: 1.00, Unidad de servicio, E48 - Restaurantes, CONSUMO DE ALIMENTOS, 258.62, 0.00, 002 - IVA - 41.38, 258.62

Importe con letra: TRESCIENTOS PESOS 00/100 M.N.

Subtotal: 258.62
Impuestos Traslados: 41.38
Total: 300.00

CFDI Relacionados:

Tipo Relación: CFDI Relacionados



Serie del Certificado del emisor: 00001000000707636861
Folio fiscal: 45749A88-6DED-4AB3-A15C-B63573D1E65B
No. de Serie del Certificado del SAT: 00001000000505142236
Fecha y hora de certificación: Junio 3 2024 - 20:41:55

Este documento es una representación impresa de un CFDI

Sello Digital del CFDI

B+hivWJHdcyHwL88AWY4Kb6cULlq77WQFIOZR/DcP37Mb7cB07i36PygawL5JErulRZIXBg9HirbZQwEdm13l
w0ry00r2M99RL/jvE/iAsblpPHy6QlgYQVK0r8QCUI0ImbrR1w09kFlxMYxATsgJeMU9j74v453KByJP28k5DF5
HEzUAsO5jJC39LjqtGyGTxfhWlsaExdW0pikLo85WaA2CFX7zJ/7K69qlzHsxRWanUzJPjs6JcOQGeVixgRJ4
34ZA00SNV0Fhz9yqTmxJeBLTUFBlqvmuVLBLxUt7gV96CgqCLD52aiwvPeNuQTt80YIZ023cgnX6Llhv9Q==

Sello del SAT

NP0qv2Wj0RqjCwJl9nTWgHSHcudxQyaNjfeUgg1fHyG0Rprk21Dmw+3qJnfO57B4LgVWn38PX8EtrQU
924a67Ebo35yG2y7xIkmlfHdbUWuJHnriZy936aqW2EP37DI+9L26+dl6/MjwYFp7KPNVglwCZR/droB
SZDQ52EC4oCAtmeEoLbhXtvd7yREK2z/+z+L3mK2L2kdqHhBENjrmrxmYW8MneLIOhrMP7alq5bUCBp
YtW3cPE5+SjaJdnf2rrowl3g6LmW5L3P+uLoym5c3OD9qyXIAvgOEW845A/3vdp7UvaN4L2yhGy5LI
q6EWdkF1WbDu4TtLnJttQ==

Cadena original del complemento de certificación digital del SAT

||1.1|45749A88-6DED-4AB3-A15C-B63573D1E65B|2024-06-03T20:41:55|MAs0810247C0|B+hi
vWwJHdcyHwL88AWY4Kb6cULlq77WQFIOZR/DcP37Mb7cB07i36PygawL5JErulRZIXBg9HirbZQwEdm1
3lW0ry00r2M99RL/jvE/iAsblpPHy6QlgYQVK0r8QCUI0ImbrR1w09kFlxMYxATsgJeMU9j74v453KByJ
P28k5DF5HEzUAsO5jJC39LjqtGyGTxfhWlsaExdW0pikLo85WaA2CFX7zJ/7K69qlzHsxRWanUzJPjs
6JcOQGeVixgRJ434ZA00SNV0Fhz9yqTmxJeBLTUFBlqvmuVLBLxUt7gV96CgqCLD52aiwvPeNuQTt80
YIZ023cgnX6Llhv9Q==|00001000000505142236||

Handwritten signature in blue ink.



This XML file does not appear to have any style information associated with it. The document tree is shown below.

```
<cfdi:Comprobante xmlns:cfdi="http://www.sat.gob.mx/cfd/4" xmlns:xsi="http://www.w3.org/2001/XMLSchema-instance"
xsi:schemaLocation="http://www.sat.gob.mx/cfd/4 http://www.sat.gob.mx/sitio_internet/cfd/4/cfdv40.xsd" Version="4.0" Serie="A" Folio="2324" Fecha="2024-
06-03T20:41:53"
Sello="B+hivvWJHdcyHwL88AWY4Kb6cULIq77WQFIOZR/DcP37Mb7cB07136PygawL5jEruLRZ1XBg9HirbZQwEdm13lw0ry0r2M99RL/JvE/iAsbipPHY6Q1gYQVK0r8QCUC0IMbrR1w09kFIxMYxAT
FormaPago="01" NoCertificado="00001000000707636861"
Certificado="MIIGRzCCBC+gAwIBAgIUMDAwMDEwMDAwMDA3MDc2MzY4NjEwDQYJKoZIhvcNAQELBQAwggGVMUwMwYDVQQDDCxBQYBERUwU0VSVk1DSU8gREUGQURNSU5JU1RSQUJTO4gVFJQJUVU
SubTotal="258.62" Moneda="MXN" Total="300.00" TipoDeComprobante="I" Exportacion="01" MetodoPago="PUE" LugarExpedicion="40900">
  <cfdi:Emisor RegimenFiscal="601" Rfc="OCH0412139N8" Nombre="ORGANIZACION COMERCIAL HECA"/>
  <cfdi:Receptor Rfc="CCL220419745" Nombre="CENTRO DE CONCILIACION LABORAL DEL ESTADO DE GUERRERO" DomicilioFiscalReceptor="39090"
  RegimenFiscalReceptor="603" UsoCFDI="G03"/>
  <cfdi:Conceptos>
    <cfdi:Concepto ClaveProdServ="90101501" ClaveUnidad="E48" Cantidad="1.00" NoIdentificacion="1" Descripcion="CONSUMO DE ALIMENTOS"
    ValorUnitario="258.62" Importe="258.62" ObjetoImp="02">
      <cfdi:Impuestos>
        <cfdi:Traslados>
          <cfdi:Traslado Base="258.62" Impuesto="002" TipoFactor="Tasa" TasaOCuota="0.160000" Importe="41.38"/>
        </cfdi:Traslados>
      </cfdi:Impuestos>
    </cfdi:Concepto>
  </cfdi:Conceptos>
  <cfdi:Impuestos TotalImpuestosTrasladados="41.38">
    <cfdi:Traslados>
      <cfdi:Traslado Impuesto="002" TipoFactor="Tasa" TasaOCuota="0.160000" Importe="41.38" Base="258.62"/>
    </cfdi:Traslados>
  </cfdi:Impuestos>
  <cfdi:Complemento>
    <tfd:TimbreFiscalDigital xmlns:tfd="http://www.sat.gob.mx/TimbreFiscalDigital" xmlns:xsi="http://www.w3.org/2001/XMLSchema-instance"
    xsi:schemaLocation="http://www.sat.gob.mx/TimbreFiscalDigital
    http://www.sat.gob.mx/sitio_internet/cfd/TimbreFiscalDigital/TimbreFiscalDigitalv11.xsd" Version="1.1" UUID="45749A88-6DED-4AB3-A15C-B63573D1E658"
    FechaTimbrado="2024-06-03T20:41:55" RfcProvCertif="MAS0810247C0"
    SelloCFD="B+hivvWJHdcyHwL88AWY4Kb6cULIq77WQFIOZR/DcP37Mb7cB07136PygawL5jEruLRZ1XBg9HirbZQwEdm13lw0ry0r2M99RL/JvE/iAsbipPHY6Q1gYQVK0r8QCUC0IMbrR1w09kF
    NoCertificadoSAT="00001000000505142236"
    SelloSAT="NPOqv2Wj0RqJcWjI9nTWgSHScudxQyANJfEuqg1fHyG0Rprk21Dmw+3qJnf057B4LgVWn38PX8EtrQU924a67Ebo3SyG2y7xIKmIfHdbUWuJHnrInZy936aqW2EP37D1+9L26+d16/M
  </cfdi:Complemento>
</cfdi:Comprobante>
```





HACIENDA



SAT

**Verificación de comprobantes fiscales digitales por internet**

| RFC del emisor                       | Nombre o razón social del emisor | RFC del receptor        | Nombre o razón social del receptor                    |
|--------------------------------------|----------------------------------|-------------------------|---|
| OCH0412139N8                         | ORGANIZACION COMERCIAL HECA      | CCL220419745            | CENTRO DE CONCILIACION LABORAL DEL ESTADO DE GUERRERO |
| Folio fiscal                         | Fecha de expedición              | Fecha certificación SAT | PAC que certificó                                     |
| 45749A88-6DED-4AB3-A15C-B63573D1E65B | 2024-06-03T20:41:53              | 2024-06-03T20:41:55     | MAS0810247C0  |
| Total del CFDI                       | Efecto del comprobante           | Estado CFDI             | Estatus de cancelación                                |
| \$300.00                             | Ingreso                          | Vigente                 | Cancelable sin aceptación                             |

Imprimir



AUTOTRANSPORTES ESTRELLA ROJA DEL SUR  
AV. HEROICA ESCUELA NAVAL MILITAR 220 Col.MAGDALENA CULHUACAN, DEL. COYOACAN  
MEXICO, D.F.,CP. 04260  
Tel.  
RFC. AER6201241D0

Régimen Fiscal: 624-Coordinados

Lugar y Fecha de Expedición:

TECPAN DE GALEANA, GUERRERO a 04 de Junio de 2024. Hora de Impresión 09:07:21

Cilente

CENTRO DE CONCILIACION LABORAL DEL ESTADO DE GUERRERO

No. , C.P. 39090

RFC. CCL220419745

Tipo de comprobante: I-Ingreso

Regimen Fiscal: 603 - Personas Morales con fines no

Uso CFDI: G03 - Gastos en general

Números de operaciones: 89284753

| Unidad de medida | Producto o Servicio | Cantidad | Objeto Imp                                  | Precio unitario | Importe                     |        |
|------------------|---------------------|----------|---|-----------------|-----------------------------|--------|
| Clave            | Descripcion         | Clave    | Descripcion                                 |                 |                             |        |
| E48              | Unidad de servicio  | 78111802 | Servicios de buses con horarios programados | 1               | 02 - Sí objeto de impuestos | 106.90 |
|                  |                     |          |   |                 | Subtotal                    | 106.90 |
|                  |                     |          |   |                 | IVA 16%                     | 17.10  |

Traslado Base: 106.90 Impuesto: 002-IVA Tipo de factor: Tasa Tasa o cuota: 16 Importe: 17.10 Total 124.00

Método de Pago: PUE - Pago en un sola exhibición

(CIENTO VEINTICUATRO PESOS 00/100 MXN)

Forma de Pago: 01 - EFECTIVO

Cadena Original:

||1.1|482B29F3-9A25-4DB6-B9FC-253E1F253B9A|2024-06-04T09:07:21|SST060807KU0|Qj+MwS5b4arev2q37tlmOu9RFbNMAFqv8pTEVxB9fz018irVU+Rpb0S0XtA2AKX+OtU/bhmlwLVB52mjlORjoV1I2HOTkbw50B9vZARO3luylcGQWYIZelFFbGE4jrD1Vcpei/kHlk7XU bVeUOV0GLLVHMaF4SXEugHOTpkNiWatzNjNT1V4DpMbsVTIiHt6HIYoBI

Sello Digital del CFDI

Qj+MwS5b4arev2q37tlmOu9RFbNMAFqv8pTEVxB9fz018irVU+Rpb0S0XtA2AKX+OtU/bhmlwLVB52mjlORjoV1I2HOTkbw50B9vZARO3luylcGQWYIZelFFbGE4jrD1Vcpei/kHlk7XU bVeUOV0GLLVHMaF4SXEugHOTpkNiWatzNjNT1V4DpMbsVTIiHt6HIYoBI

Serie CSD B Folio 1042307  
No. Certificado: 00001000000706091429

Certificado SAT:  
Qj+MwS5b4arev2q37tlmOu9RFbNMAF  
Folio Fiscal:  
482B29F3-9A25-4DB6-B9FC-253E1F253B9A

Fecha y Hora de Certificación:  
2024-06-04 09:07:21

Sello SAT

uqa81ADdZ7nbAONzidYKPzFWlscQJdjqDM4mhiSY2R3UHl890yElgoHIj09acCjXMVROo7MWE7qVc4P6b1zc84BaxWiuZluyQGJXlvaKQj7THHyEwYRaGM1OUIHOGzDAuzFRLlTH3DIWNU3wx3xbZMTsqm0VaqHsuOWIPdHbk0JapRgcoPAFYlUgMSBarSapKWb6+/

Este documento es una representación impresa de un CFDI





This XML file does not appear to have any style information associated with it. The document tree is shown below.

```
<cfdi:Comprobante xmlns:cfdi="http://www.sat.gob.mx/cfd/4" xmlns:xsi="http://www.w3.org/2001/XMLSchema-instance"
xsi:schemaLocation="http://www.sat.gob.mx/cfd/4 http://www.sat.gob.mx/sitio_internet/cfd/4/cfdv40.xsd" Version="4.0" Fecha="2024-06-04T09:07:21"
Moneda="MXN" TipoCambio="1" SubTotal="106.90" Total="124.00" FormaPago="01" TipoDeComprobante="I" MetodoPago="PUE" LugarExpedicion="04260"
Exportacion="01" NoCertificado="00001000000706091429" Serie="B" Folio="1042307"
Certificado="MIIGRzCCBC+gAwIBAgIUMDAwMDEwMDAwMDA3MDYwOTE0MjkwDQYJKoZIhvcNAQELBQAwggGVTUwMwYDVQDDCxBQyBERUwU08VSVk1DSU8gREUgQUJRNUSU5JU1RSQUJ1T04gVFJQJ1VU
Sello="Qj+MwS5b4arev2q37tImOu9RFBnMAFqv8pTEVxB9fz0I81rVU+Rpb0S0xtA2AKX+OtU/bhmIwLv852mjIORjov112H0tkbw50B9vZAR03luy1cGQtWAYiZe1FFbGE4jrD1Vcpei/kH1k7XUvbe
<cfdi:Emisor Rfc="AER6201241D0" Nombre="AUTOTRANSPORTES ESTRELLA ROJA DEL SUR" RegimenFiscal="624"/>
<cfdi:Receptor Rfc="CCL220419745" Nombre="CENTRO DE CONCILIACION LABORAL DEL ESTADO DE GUERRERO" UsoCFDI="G03" DomicilioFiscalReceptor="39090"
RegimenFiscalReceptor="603"/>
<cfdi:Conceptos>
<cfdi:Concepto ClaveProdServ="78111802" Cantidad="1" ClaveUnidad="E48" Unidad="Unidad de servicio" Descripcion="Servicios de buses con horarios
programados" ValorUnitario="106.90" Importe="106.90" ObjetoImp="02">
<cfdi:Impuestos>
<cfdi:Traslados>
<cfdi:Traslado Base="106.90" Impuesto="002" TipoFactor="Tasa" TasaCuota="0.160000" Importe="17.10"/>
</cfdi:Traslados>
</cfdi:Impuestos>
</cfdi:Concepto>
</cfdi:Conceptos>
<cfdi:Impuestos TotalImpuestosTrasladados="17.10">
<cfdi:Traslados>
<cfdi:Traslado Impuesto="002" TipoFactor="Tasa" TasaCuota="0.160000" Importe="17.10" Base="106.90"/>
</cfdi:Traslados>
</cfdi:Impuestos>
<cfdi:Complemento>
<cfdi:TimbreFiscalDigital xmlns:afd="http://www.sat.gob.mx/TimbreFiscalDigital" xmlns:xsi="http://www.w3.org/2001/XMLSchema-instance"
xsi:schemaLocation="http://www.sat.gob.mx/TimbreFiscalDigital
http://www.sat.gob.mx/sitio_internet/cfd/TimbreFiscalDigital/TimbreFiscalDigitalv11.xsd" Version="1.1" UUID="482B29F3-9A25-4DB6-B9FC-253E1F253B9A"
FechaTimbrado="2024-06-04T09:07:21" RfcProvCertif="SST060807KU0"
SelloCFD="Qj+MwS5b4arev2q37tImOu9RFBnMAFqv8pTEVxB9fz0I81rVU+Rpb0S0xtA2AKX+OtU/bhmIwLv852mjIORjov112H0tkbw50B9vZAR03luy1cGQtWAYiZe1FFbGE4jrD1Vcpei/kH1
NoCertificadoSAT="00001000000506202789"
SelloSAT="uqa81ADZ7nbA0N1zdYKP2Fw1scQJdjqDM4mh1SY2R3UH1890yEiGoHIj09acCjXMVROo7MME7qVc4P6b1zc84Baxw11uZ1LuyQGJ1vaKQJ7THHyEwYRAGM1OU1HOGzDAuzFRLLTH3D
</cfdi:Complemento>
</cfdi:Comprobante>
```





### Verificación de comprobantes fiscales digitales por internet

| RFC del emisor                       | Nombre o razón social del emisor      | RFC del receptor        | Nombre o razón social del receptor                    |
|--------------------------------------|---------------------------------------|-------------------------|---|
| AER6201241D0                         | AUTOTRANSPORTES ESTRELLA ROJA DEL SUR | CCL220419745            | CENTRO DE CONCILIACION LABORAL DEL ESTADO DE GUERRERO |
| Folio fiscal                         | Fecha de expedición                   | Fecha certificación SAT | PAC que certificó                                     |
| 482B29F3-9A25-4DB6-B9FC-253E1F253B9A | 2024-06-04T09:07:21                   | 2024-06-04T09:07:21     | SST060807KU0  |
| Total del CFDI                       | Efecto del comprobante                | Estado CFDI             | Estatus de cancelación                                |
| \$124.00                             | Ingreso                               | Vigente                 | Cancelable sin aceptación                             |

Imprimir



**AUTOTRANSPORTES ESTRELLA ROJA DEL SUR**  
 AV. HEROICA ESCUELA NAVAL MILITAR 220 Col.MAGDALENA CULHUACAN, DEL. COYOACAN  
 MEXICO, D.F.,CP. 04260  
 Tel.  
 RFC. AER6201241D0

Régimen Fiscal: 624-Coordinados

Lugar y Fecha de Expedición:  
 ZIHUATANEJO, GUERRERO a 04 de Junio de 2024. Hora de Impresión 09:11:07  
 Cliente  
 CENTRO DE CONCILIACION LABORAL DEL ESTADO DE GUERRERO

No. , C.P. 39090  
 RFC. CCL220419745  
 Regimen Fiscal: 603 - Personas Morales con fines no  
 Uso CFDI: G03 - Gastos en general  
 Números de operaciones: 89226134

Tipo de comprobante: I-Ingreso

| Unidad de medida<br>Clave | Producto o Servicio<br>Descripcion | Cantidad | Objeto Imp                  | Precio unitario | Importe |
|---------------------------|------------------------------------|----------|-----------------------------|-----------------|---------|
| E48                       | Unidad de servicio                 | 1        | 02 - Si objeto de impuestos | 150.86          | 150.86  |
| Subtotal                  |                                    |          |                             |                 | 150.86  |
| IVA 16%                   |                                    |          |                             |                 | 24.14   |

Traslado Base: 150.86 Impuesto: 002-IVA Tipo de factor: Tasa Tasa o cuota: 16 Importe: 24.14 Total 175.00  
 Método de Pago: PUE - Pago en un sola exhibición (CIENTO SETENTA Y CINCO PESOS 00/100 MXN)  
 Forma de Pago: 28 - TARJETA DE DEBITO

**Cadena Original:**

[[1.1]A343A08B-36D6-4717-A436-755BA908E576|2024-06-04T09:11:07|SST060807KU0|HZ4HbJODH64GCw6dySjBTYouzpohvQWjDEbBtBJLnq0KL4i+11zVg2356rYu65MpRLmPpSCx5Trfa86ZpsRAHmL1ztTTNhHgLHCQKEKxt78OemmUZ58LMhGozBKvc/XOUwm5d1fgP4LjzilaQVhRUzqRTA7Y9IDobX5LI+O64Ych+IFsgpouuRZCoKJRtsHgyHG/N4o6EMWS2UTNBnY1Ce3OAYBgUc



Sello Digital del CFDI

HZ4HbJODH64GCw6dySjBTYouzpohvQWjDEbBtBJLnq0KL4i+11zVg2356rYu65MpRLmPpSCx5Trfa86ZpsRAHmL1ztTTNhHgLHCQKEKxt78OemmUZ58LMhGozBKvc/XOUwm5d1fgP4LjzilaQVhRUzqRTA7Y9IDobX5LI+O64Ych+IFsgpouuRZCoKJRtsHgyHG/N4o

Serie CSD B Folio 1042309  
 No. Certificado: 00001000000706091429

Certificado SAT:  
 HZ4HbJODH64GCw6dySjBTYouzpohvQ  
 Folio Fiscal:  
 A343A08B-36D6-4717-A436-755BA908E576

Fecha y Hora de Certificación:  
 2024-06-04 09:11:07

Sello SAT

sPWrfZFvdpdj+qbJ1zKjaWhbmjcwDmxLUa2WgQZLKd0/R49VWILd3w5FK8yKny/19H6yoEE2kpBnz8PEy70qPHuK+c1G/pD6NZ9cxvompfOovkKbLvF/O+Spm9QhDyEx/rMyGysoHqHh6x7vX08LrVKmk6pEps+/bchitYDxE7DNAhSgcJPBLSuOPhqqT1AtePPAMht

Este documento es una representación impresa de un CFDI



This XML file does not appear to have any style information associated with it. The document tree is shown below.

```
<cfdi:Comprobante xmlns:cfdi="http://www.sat.gob.mx/cfd/4" xmlns:xsi="http://www.w3.org/2001/XMLSchema-instance"
xsi:schemaLocation="http://www.sat.gob.mx/cfd/4 http://www.sat.gob.mx/sitio_internet/cfd/4/cfdv40.xsd" Version="4.0" Fecha="2024-06-04T09:07:21"
Moneda="MXN" TipoCambio="1" SubTotal="106.90" Total="124.00" FormaPago="01" TipoDeComprobante="I" MetodoPago="PUE" LugarExpedicion="04260"
Exportacion="01" NoCertificado="0000100000706091429" Serie="B" Folio="1042307"
Certificado="MIIGRzCCBC+gAwIBAgIUMDAwMDAwMDAwMDA3MDYwOTE0MjkwDQYJKoZIhvcNAQELBQAwggGVTUMwYDQ0DCCx80YBERUwU0VSvkIDSU8gREUGQRNSU5JU1RSQUJNT04gVFJJQ1VU
Sello="Qj+MwS5b4arev2q37tImOu9RFBnMAFqV8pTEVxB9fz0I8rVU+Rpb0S0xtA2AKX+OtU/bhmIwLVB52mjIORjoV112H0tkbw50B9vZAR03luy1cGQtWAYiZe1FFbGE4jr01Vcpei/kH1k7XUubVe
<cfdi:Emisor Rfc="AER6201241D0" Nombre="AUTOTRANSPORTES ESTRELLA ROJA DEL SUR" RegimenFiscal="624"/>
<cfdi:Receptor Rfc="CCL220419745" Nombre="CENTRO DE CONCILIACION LABORAL DEL ESTADO DE GUERRERO" UsoCFDI="G03" DomicilioFiscalReceptor="39090"
RegimenFiscalReceptor="603"/>
<cfdi:Conceptos>
<cfdi:Concepto ClaveProdServ="78111802" Cantidad="1" ClaveUnidad="E48" Unidad="Unidad de servicio" Descripcion="Servicios de buses con horarios
programados" ValorUnitario="106.90" Importe="106.90" ObjetoImp="02">
<cfdi:Impuestos>
<cfdi:Traslados>
<cfdi:Traslado Base="106.90" Impuesto="002" TipoFactor="Tasa" TasaOCuota="0.160000" Importe="17.10"/>
</cfdi:Traslados>
</cfdi:Impuestos>
</cfdi:Concepto>
</cfdi:Conceptos>
<cfdi:Impuestos TotalImpuestosTrasladados="17.10">
<cfdi:Traslados>
<cfdi:Traslado Impuesto="002" TipoFactor="Tasa" TasaOCuota="0.160000" Importe="17.10" Base="106.90"/>
</cfdi:Traslados>
</cfdi:Impuestos>
<cfdi:Complemento>
<tfd:TimbreFiscalDigital xmlns:tfd="http://www.sat.gob.mx/TimbreFiscalDigital" xmlns:xsi="http://www.w3.org/2001/XMLSchema-instance"
xsi:schemaLocation="http://www.sat.gob.mx/TimbreFiscalDigital
http://www.sat.gob.mx/sitio_internet/cfd/TimbreFiscalDigital/TimbreFiscalDigitalv11.xsd" Version="1.1" UUID="482B29F3-9A25-4DB6-89FC-253E1F253B9A"
FechaTimbrado="2024-06-04T09:07:21" RfcProvCertif="SST060807KU0"
SelloCFD="Qj+MwS5b4arev2q37tImOu9RFBnMAFqV8pTEVxB9fz0I8rVU+Rpb0S0xtA2AKX+OtU/bhmIwLVB52mjIORjoV112H0tkbw50B9vZAR03luy1cGQtWAYiZe1FFbGE4jr01Vcpei/kH1
NoCertificadoSAT="00001000000506202789"
SelloSAT="uqa81ADd27nbAON1zdYKpZfW1scQJdJqDM4mh1SY2R3UH1890yEIGHIj09accJXmVROo7MWE7Qvc4P6b1zc84BaxW11uZluyQG6X1vAKQJ7THHyEwYRaGM10U1HOGzDAuzFRLLTH3D
</cfdi:Complemento>
</cfdi:Comprobante>
```



A handwritten signature in blue ink, consisting of a stylized, cursive-like mark.



**Verificación de comprobantes fiscales digitales por internet**

| RFC del emisor                       | Nombre o razón social del emisor      | RFC del receptor        | Nombre o razón social del receptor                    |
|--------------------------------------|---------------------------------------|-------------------------|---|
| AER6201241D0                         | AUTOTRANSPORTES ESTRELLA ROJA DEL SUR | CCL220419745            | CENTRO DE CONCILIACION LABORAL DEL ESTADO DE GUERRERO |
| Folio fiscal                         | Fecha de expedición                   | Fecha certificación SAT | PAC que certificó                                     |
| A343A08B-36D6-4717-A436-755BA908E576 | 2024-06-04T09:11:06                   | 2024-06-04T09:11:07     | SST060807KU0  |
| Total del CFDI                       | Efecto del comprobante                | Estado CFDI             | Estatus de cancelación                                |
| \$175.00                             | Ingreso                               | Vigente                 | Cancelable sin aceptación                             |

Imprimir



**RAZÓN DE NOTIFICACIÓN**

EXPEDIENTE: 444/2024

SOLICITANTE: WILLIAM ALEXANDER SOLIS SOBERANIS

CITADO: DISTRIBUIDORA COMERLIQ

Siendo las 13 HORAS CON 24 MINUTOS DEL DÍA 03 DE JUNIO DEL AÑO 2024, KARLA AQUIDOLISMY SALGADO SERNA, en mi calidad de notificador adscrito al Centro de Conciliación Laboral, oficina estatal ZIHUATANEJO, me constituí física y legalmente en el domicilio ubicado en CALLE JUSTINO ROMERO S/N, COLONIA EMILIANO ZAPATA, CP 40900, MUNICIPIO TÉCPAN DE GALEANA, ESTADO GUERRERO, siendo este el domicilio señalado en la solicitud de conciliación como el del CITADO: DISTRIBUIDORA COMERLIQ. Todo ello a efecto de dar cumplimiento al CITATORIO DE CONCILIACIÓN de fecha 2024-05-23 en el expediente citado. Y cerciorando de ser este el domicilio correcto y completo, apegándome en los siguientes elementos de convicción: a) LOS INFORMES DE VECINOS DEL LUGAR, QUIENES CONFIRMAN QUE SE TRATA DEL DOMICILIO CORRECTO. A mayor abundamiento, verifiqué que cerca del domicilio se encuentran los siguientes puntos de referencia: DE FRENTE SE ENCUENTRA PANTEON MUNICIPAL Y FRUTERIA PEÑALOZA, A SU DERECHA ESTETICA LUPITA LUNA, A SI IZQUIERDA VENTA DE EQUIPOR DEPORTIVO EL COMPITA. De igual forma, he constatado que se trata de un inmueble con las siguientes características: INMUEBLE EN COLOR AZUL CON BLANCO, A SIMPLE VISTA SE APRECIA DE 2 NIVELES, PORTON Y VENTANAS EN COLOR AZUL.

Asimismo, por los informes que me proporciona la persona con quien se entiende la presente diligencia, quien dijo llamarse KENIA GALEANA CALERON, QUIEN NO SE IDENTIFICA ALEGANDO QUE NO LO CONSIDERA NECESARIO. Procedo a especificar su media filiación, que incluye los siguientes rasgos: SEXO FEMENINO, TEZ MORENA, EDAD ENTRE 25 Y 30 AÑOS, ALTURA ENTRE 1.50 Y 1.55 M, COMPLEXIÓN DELGADA, CABELLO NEGRO Y OJOS NEGROS. LO ANTERIOR SE HACE DE MANERA APROXIMADA, YA QUE EL SUSCRITO NO ES PERITO EN LA MATERIA. Quien manifiesta que OCUPA EL PUESTO DE ENCARGADA en el domicilio en que se actúa. Enseguida me identifiqué con credencial vigente expedida por el Centro de Conciliación Laboral, oficina estatal ZIHUATANEJO que me acredita como Notificador y le informo el motivo de mi visita, mediante lectura del CITATORIO DE CONCILIACIÓN antes mencionado, requiriendo así la presencia DEL REPRESENTANTE LEGAL DEL CITADO: DISTRIBUIDORA COMERLIQ a fin de NOTIFICARLO; la persona que me atiende manifiesta que el citado no se encuentra por el momento, pero que efectivamente tiene su asiento de negocios en este domicilio. Por todo lo anterior, y de conformidad con lo dispuesto en los artículos 741, 742 fracción XIII, 743 y 751 de la Ley Federal del Trabajo procedo a dejar CITATORIO DE LEY para EL REPRESENTANTE LEGAL DEL CITADO.

**FIRMA PARA CONSTANCIA LEGAL.**

Anexando impresión fotográfica para constancia legal.

Doy cuenta a la autoridad conciliadora competente y lo hago constar para todos los efectos legales a que haya lugar.

-----DOY FE-----



ANEXO FOTOGRAFÍAS

EXPEDIENTE: 444/2024

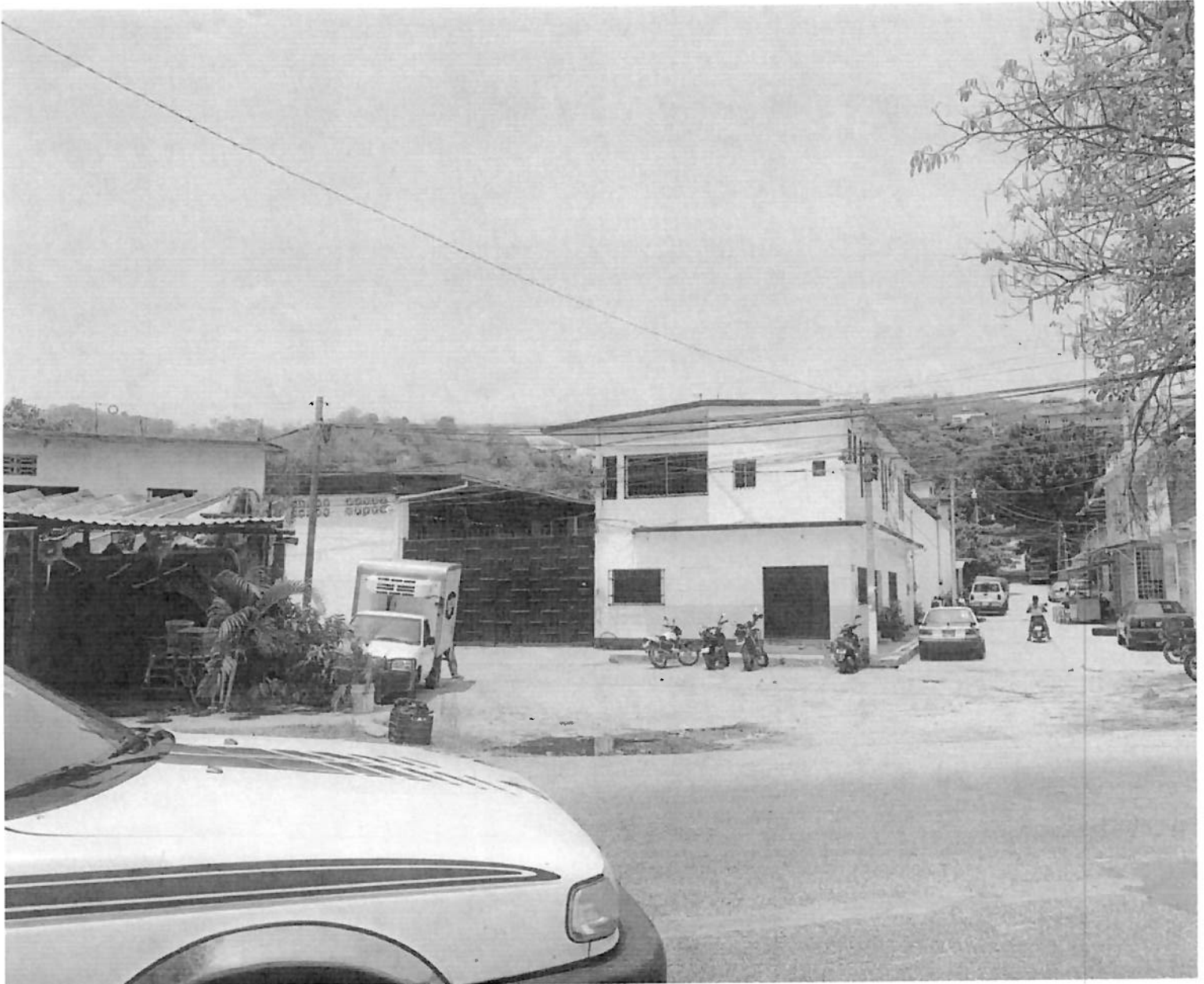

EXPEDIENTE: 444/2024

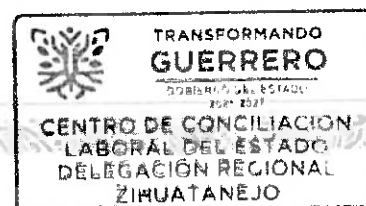



**RAZÓN DE NOTIFICACIÓN**

**EXPEDIENTE: 455/2024**

**SOLICITANTE: ANA PATRICIA OTERO ARROYO**

**CITADO: NUEVA WAL MART DE MEXICO S DE RL DE CV**

Siendo las 13 HORAS CON 50 MINUTOS DEL DÍA 03 DE JUNIO DEL AÑO 2024, KARLA AQUIDOLISMY SALGADO SERNA, en mi calidad de notificador adscrito al Centro de Conciliación Laboral, oficina estatal ZIHUATANEJO, me constituí física y legalmente en el domicilio ubicado en AVENIDA CARR FEDERAL ACA-ZIHUA 23, S/N, COLONIA JESUS MARIA, CP 40900, MUNICIPIO TÉCPAN DE GALEANA, ESTADO GUERRERO, siendo este el domicilio señalado en la solicitud de conciliación como el del CITADO: NUEVA WAL MART DE MEXICO S DE RL DE CV. Todo ello a efecto de dar cumplimiento al CITATORIO DE CONCILIACIÓN de fecha 2024-05-29 en el expediente citado. Y cerciorando de ser este el domicilio correcto y completo, apegándome en los siguientes elementos de convicción: a) LOS RÓTULOS/LETRERO QUE SE OBSERVAN DONDE SE APRECIA EL NOMBRE DE LA PARTE A NOTIFICAR. A mayor abundamiento, verifico que cerca del domicilio se encuentran los siguientes puntos de referencia: DE FRENTE SE ENCUENTRA SERVICIO ELECTRICO PEÑALOZA. De igual forma, he constatado que se trata de un inmueble con las siguientes características: INMUEBLE QUE A SIMPLE VISTA SE APRECIA SER DE UN NIVEL, EN COLOR GRIS CON VERDE, EN LA PARTE SUPERIOR SE OBSERVAN ROTULOS EN COLOR BLANCO CON LEYENDA MI BODEGA AURRERA.

Asimismo, por los informes que me proporciona la persona con quien se entiende la presente diligencia, quien dijo llamarse MISAEL MENDOZA GARCIA, QUIEN NO SE IDENTIFICA ALEGANDO QUE NO LO CONSIDERA NECESARIO. Procedo a especificar su media filiación, que incluye los siguientes rasgos: SEXO FEMENINO, TEZ MORENA, EDAD ENTRE 25 Y 30 AÑOS, ALTURA ENTRE 1.50 Y 1.55 M, COMPLEXIÓN DELGADA, CABELLO NEGRO Y OJOS NEGROS. LO ANTERIOR SE HACE DE MANERA APROXIMADA, YA QUE EL SUSCRITO NO ES PERITO EN LA MATERIA. Quien manifiesta que OCUPA EL PUESTO DE PROTECCION DE ACTIVOS en el domicilio en que se actúa. Enseguida me identifiqué con credencial vigente expedida por el Centro de Conciliación Laboral, oficina estatal ZIHUATANEJO que me acredita como Notificador y le informo el motivo de mi visita, mediante lectura del CITATORIO DE CONCILIACIÓN antes mencionado, requiriendo así la presencia DEL REPRESENTANTE LEGAL DEL CITADO: NUEVA WAL MART DE MEXICO S DE RL DE CV a fin de NOTIFICARLO; la persona que me atiende manifiesta que el citado no se encuentra por el momento, pero que efectivamente tiene su asiento de negocios en este domicilio. Por todo lo anterior, y de conformidad con lo dispuesto en los artículos 741, 742 fracción XIII, 743 y 751 de la Ley Federal del Trabajo procedo a dejar CITATORIO DE LEY para EL REPRESENTANTE LEGAL DEL CITADO.

**FIRMA PARA CONSTANCIA LEGAL.**

Anexando impresión fotográfica para constancia legal.

**Doy cuenta a la autoridad conciliadora competente y lo hago constar para todos los efectos legales a que haya lugar.**

-----DOY FE-----

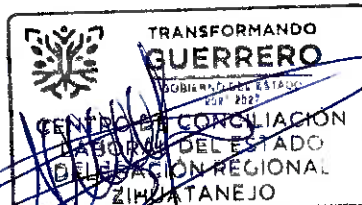

NOTIFICADOR: KARLA AQUIDOLISMY SALGADO SERNA

EXPEDIENTE: 455/2024



  
TRANSFORMANDO  
**GUERRERO**  
GOBIERNO DEL ESTADO  
2021-2027  
CENTRO DE CONCILIACION  
LABORAL DEL ESTADO  
DELEGACION REGIONAL  
ZIHUATANEJO



EXPEDIENTE: 455/2024



 **TRANSFORMANDO  
GUERRERO**  
GOBIERNO DEL ESTADO  
2021-2027

**CENTRO DE CONCILIACIÓN  
LABORAL DEL ESTADO  
DELEGACIÓN REGIONAL  
ZIHUATANEJÓ**



**ANEXO FOTOGRAFICO DE BLOQUEO EN EL POBLADO DE SAN JERONIMO**



 **TRANSFORMANDO  
GUERRERO**  
GOBIERNO DEL ESTADO  
2017-2021  
**CENTRO DE CONCILIACIÓN  
LABORAL DEL ESTADO  
DELEGACIÓN REGIONAL  
ZIHUATANEJO**



**TRANSFORMANDO  
GUERRERO**  
GOBIERNO DEL ESTADO  
2017  
**CENTRO DE CONCILIACION  
LABORAL DEL ESTADO  
DELEGACION REGIONAL  
ZIHUATANEJO**