



TRANSFORMANDO
GUERRERO
GOBIERNO DEL ESTADO
2021 - 2027



SECRETARÍA DE
**GESTIÓN INTEGRAL
DE RIESGOS Y
PROTECCIÓN CIVIL**
DEL ESTADO DE GUERRERO

CONVENIO DE COLABORACIÓN PARA EL ESTABLECIMIENTO DE REFUGIOS TEMPORALES, QUE CELEBRAN, POR UNA PARTE, LA SECRETARÍA DE GESTIÓN INTEGRAL DE RIESGOS Y PROTECCIÓN CIVIL DEL ESTADO DE GUERRERO, A QUIEN EN LO SUCESIVO SE DENOMINARÁ “**LA SECRETARÍA**”, REPRESENTADA EN ESTE ACTO POR SU TITULAR EL **C. DR. ROBERTO ARROYO MATUS**, Y POR LA OTRA PARTE EL (LA) C. Teodoro Arango Alcantara EN SU CARÁCTER DE Director Y REPRESENTANTE LEGAL DEL ESTABLECIMIENTO DENOMINADO Comisaria Municipal de Huixtla QUIEN EN LO SUBSECUENTE SE LE DENOMINARÁ “**EL REPRESENTANTE**”, Y CUANDO SE HAGA REFERENCIA A TODOS SE LES DENOMINARÁ “**LAS PARTES**”, DE CONFORMIDAD CON LOS SIGUIENTES ANTECEDENTES, DECLARACIONES Y CLAÚSULAS:

ANTECEDENTES

Guerrero por ser costero del Océano Pacífico está propenso a la entrada de sistema ciclónico en promedio de 15 sistemas por año; en los últimos años han aumentado los problemas de deslizamiento en zonas urbanas de municipios principalmente en las regiones de la Montaña, Centro y las Costas, áreas urbanas inundables en gran parte del Estado, ocurrido el fenómeno origina el desplazamiento familias a inmuebles habilitados como refugios temporales.

El Plan Nacional de Desarrollo 2019-2024 establece que en materia de Protección Civil existe un escenario de diversos riesgos para la población, cada año, las pérdidas humanas y materiales ocasionadas por los fenómenos naturales y por aquellos producidos por el hombre representan un alto costo social y económico para el país, las condiciones sismicidad en gran parte del territorio nacional y los efectos del cambio climático, los asentamiento humanos en zonas de alto riesgo y el incorrecto ordenamiento territorial representan un gran riesgo que amenaza la integridad física, el bienestar, el desarrollo y el patrimonio de la población, así como los bienes públicos, patrimonio familiar y el medio ambiente; dado que el Estado de Guerrero se ubica en una zona altamente sísmica, sin embargo, es reiterado el impacto de agentes perturbadores de origen hidrometeorológico, por tal razón, el trabajo preventivo es importante para estar preparado ante una contingencia o desastre.

DECLARACIONES

Primera. “LA SECRETARÍA”, declara a través de su representante:

a) Que es una Secretaría de Estado, dependiente del Poder Ejecutivo Estatal de conformidad a lo dispuesto en los artículos 1, 22, A) Fracción XIX y 41 de la Ley Orgánica de la Administración Pública del Estado de Guerrero Número 242.



TRANSFORMANDO
GUERRERO
GOBIERNO DEL ESTADO
2021 - 2027



SECRETARÍA DE
**GESTIÓN INTEGRAL
DE RIESGOS Y
PROTECCIÓN CIVIL**
DEL ESTADO DE GUERRERO

b) Que la Secretaría de Gestión Integral de Riesgos y Protección Civil del Estado es el órgano responsable y encargado de proponer, dirigir, presupuestar, ejecutar y vigilar la protección civil que comprende las acciones de prevención, mitigación, preparación, auxilio, rehabilitación, restablecimiento, reconstrucción, evaluación y prospectiva, ante la ocurrencia de un agente perturbador en el Estado, así como el control operativo de las acciones que en la materia se efectúen, en coordinación con los sectores público, social, privado, grupos voluntarios y la población en general, en auxilio a las resoluciones que dicte el Presidente del Consejo Estatal de Protección Civil, así como las leyes y reglamentos, en términos de lo previsto en el numeral 41 de la Ley Orgánica de la Administración Pública del Estado de Guerrero Numero 242, y Artículos, 1, 3, 10 Fracción, X, XIX, XXI y XXIX, de la Ley Número 861 de Gestión Integral de Riesgos y Protección Civil del Estado de Guerrero.

c) Que se encuentra representada en este acto por el DR. ROBERTO ARROYO MATUS, en su carácter de Secretario de Gestión Integral de Riesgos y Protección Civil del Estado de Guerrero, que acredita su personalidad con el nombramiento y acta de protesta, de fecha 15 de octubre del 2021, expedidos por la Mtra. EVELYN CECIA SALGADO PINEDA en su carácter de Gobernadora Constitucional del Estado de Guerrero, mediante el cual se le designa Secretario de Gestión Integral de Riesgos y Protección Civil del Estado de Guerrero.

d) Que señala como domicilio legal para los efectos del presente instrumento jurídico el ubicado en: Boulevard Lic. René Juárez Cisneros sin número, colonia Villa Moderna, C.P. 39070, Chilpancingo, Guerrero.

e) Que tiene amplias facultades para suscribir el presente Convenio de conformidad con lo previsto en artículo 41 de Ley Orgánica de la Administración Pública del Estado de Guerrero número 242.

Segunda. "EL REPRESENTANTE" declara a través de su representante.

a) Que es un Organismo, pública
con personalidad jurídica y patrimonio comisaría municipal, creada bajo la denominación de comisaría municipal, mediante publicado en Huahuatlán el día 08 de enero del 2025

b) Su representante, el C. Teodoro Araujo Acantara, en su carácter de comisario cuenta con las facultades para suscribir el presente Convenio de colaboración de conformidad con lo dispuesto en la ley 861 de Gestión Integral de Riesgos y Protección Civil del Estado de Guerrero vigente; Teniendo su domicilio legal en Huahuatlán, Guerrero, Código Postal 39187, mismo que tendrá la función y ocupación primordial de Refugio Temporal.

c) El **Departamento de Refugios Temporales y Atención Psicológica** será el área responsable de supervisar y verificar el cumplimiento de este instrumento legal.

AMBAS PARTES DECLARAN:

Que, de conformidad con los puntos expuestos, "LAS PARTES" convienen en celebrar el presente convenio al tenor de las siguientes:



TRANSFORMANDO
GUERRERO
GOBIERNO DEL ESTADO
2021 - 2027



SECRETARÍA DE
**GESTIÓN INTEGRAL
DE RIESGOS Y
PROTECCIÓN CIVIL**
DEL ESTADO DE GUERRERO

CLÁUSULAS

Primera. El objeto. El presente instrumento jurídico tiene por propósito formalizar una acción de vinculación entre “**LAS PARTES**” que beneficie y salvaguarde a la comunidad en caso de algún fenómeno natural que ponga en riesgo la integridad de la población, y para que de manera conjunta “**LAS PARTES**” tengan la certeza que el inmueble denominado Comisaría Municipal, ubicado en Huahuatla Gro., sea ocupado en un momento dado para ser utilizado como refugio temporal, con el simple hecho de avisar expresa o tácitamente a “**EL REPRESENTANTE**”

Segunda. El bien. El inmueble objeto del presente Convenio, será el ubicado en:

Localidad de Huahuatla, calle sin nombre, Mpio del Gral.
Heliodoro Castillo

por lo que en este acto “**EL REPRESENTANTE**” se compromete a prestar de manera gratuita el bien inmueble para que se instale el refugio temporal cuando “**LA SECRETARÍA**” lo requiera y necesite.

Tercera. La instalación. “**LA SECRETARÍA**” se obliga a entregar de manera anticipada a “**EL REPRESENTANTE**” la guía para la instalación del Refugio Temporal descritos en las cláusulas anteriores.

Cuarta. Dispensa de uso. “**EL REPRESENTANTE**” dará aviso a “**LA SECRETARÍA**” cuando el inmueble haya sufrido algún desperfecto en su estructura y no sea recomendable la operación del Refugio temporal.

Quinta. Las obligaciones. “**LAS PARTES**” se obligan a cuidar y conservar en buen estado físico el inmueble motivo del presente instrumento.

Sexta. Título gratuito. “**LAS PARTES**” acuerdan que el objeto del presente convenio es a título gratuito, por lo que “**EL REPRESENTANTE**” no podrá realizar ningún reclamo por concepto de renta o por la ocupación del inmueble.

Séptima. Jurisdicción. Para el caso de cualquier controversia derivada de la interpretación o cumplimiento del acuerdo de voluntades, “**LAS PARTES**” pactan que las mismas serán resueltas de común acuerdo.

Octava. Ausencia de vicios del contrato. “**LAS PARTES**” reconocen que, en el presente convenio, no existe, dolo, mala fe, error, dado que la finalidad de la instalación de los refugios temporales es para salvaguardar la integridad de la ciudadanía afectada en caso de emergencia o desastre.

Novena. Temporalidad del uso. “**LAS PARTES**” acuerdan que el uso del inmueble es de manera transitoria, por lo que una vez superadas las circunstancias que motivaron a su ocupación serán entregadas las instalaciones de manera inmediata.



temporales, es para salvaguardar la integridad de la ciudadanía afectada en caso de emergencia o desastre.

Novena. Temporalidad del uso. “LAS PARTES” acuerdan que el uso del inmueble es de manera transitoria, por lo que una vez superadas las circunstancias que motivaron a su ocupación serán entregadas las instalaciones de manera inmediata.

Leído por “**LAS PARTES**” y enteradas de su contenido y alcance legal, se firma el presente Convenio por duplicado, al calce y al margen, como constancia de su aceptación, en la ciudad de Huacatepec, Guerrero a los 08 días del mes de octubre del dos mil veinticinco

POR “LA SECRETARÍA”



POR “EL REPRESENTANTE”

c. Serafin Beltrán Najera

TESTIGO

c. Pedro Torres Guerrero

TESTIGO

c. Alfredo Beltrán Najera





REFUGIO TEMPORAL REGIÓN:

FICHA DESCRIPTIVA PARA REFUGIOS TEMPORALES

CARACTERÍSTICAS

FICHA TÉCNICA

MAZON SOCIAL	Comisaría Municipal
Domicilio:	Huahuila 4to.
Colonia:	centro
Teléfono:	747 226 4318
NOMBRE DEL RESPONSABLE	Teodoro Arribo Alcantara
Domicilio:	Huahuila 4to.
Teléfono:	747 226 4318
Cargo:	Comisario

Sup. para dormitorios:

m Capacidad:

personas

CARACTERÍSTICAS DEL INMUEBLE

Tipo de Techo	<input type="checkbox"/> Boveda	<input checked="" type="checkbox"/> Colado	<input type="checkbox"/> Teja	<input type="checkbox"/> Láminas
Tipo de Estructura	<input checked="" type="checkbox"/> Canto	<input type="checkbox"/> Metal	<input type="checkbox"/> Madera	<input type="checkbox"/> Otros
Tipo de Piso	<input type="checkbox"/> Alfresco	<input checked="" type="checkbox"/> Cemento	<input type="checkbox"/> Tierra	<input type="checkbox"/> Otros

SERVICIOS

Agua potables	<input checked="" type="checkbox"/>	SI	NO	cantidad	10 000	lit.	m ³
Alfombreros	<input checked="" type="checkbox"/>	cantidad	7	(M).	1	(M).	1
Escusados	<input checked="" type="checkbox"/>	cantidad	1	(M).	1	(M).	1
Lavamanos	<input checked="" type="checkbox"/>	cantidad	2	(M).	1	(M).	1
Regaderas	<input checked="" type="checkbox"/>	cantidad	1	(M).	1	(M).	1
Electricidad	<input checked="" type="checkbox"/>	Voltaje	110 () 220 () 360 ()				

COORDENADAS GEOGRÁFICAS

Latitud Norte	LN.	17.853608°
Longitud Oeste	LO.	-100.102927
Altura sobre el nivel del mar	mst.	

FECHA: 08

TRC10

FOLIO:

INSTALACIONES	SI	NO	Cantidad	2
Lavaderos	<input checked="" type="checkbox"/>			
Almacén	<input checked="" type="checkbox"/>			
Oficinas	<input checked="" type="checkbox"/>			
Área de recreación	<input checked="" type="checkbox"/>			
Estacionamiento	<input checked="" type="checkbox"/>			
Sup. Inmueble:				
m ² .				
Superficie Total				
m ²				

ACTIVIDAD	SI	NO
Atención Médica	<input checked="" type="checkbox"/>	
Atención Psicológica		<input checked="" type="checkbox"/>
Sala de Hidratación		<input checked="" type="checkbox"/>
Almacén de Medicamentos	<input checked="" type="checkbox"/>	
Almacén de material de curación	<input checked="" type="checkbox"/>	
Almacén víveres	<input checked="" type="checkbox"/>	

REFUGIO PARA ANIMALES

ANIMALES DE COMPAÑÍA	SI	NO	M2
ANIMALES DE GRANJA	<input checked="" type="checkbox"/>		M2

OBSERVACIÓN:

--

REVISÓ:

Serafin Beltran

APTO:

SI

NO





FORMATO DE EVALUACIÓN

FECHA: 08 Mayo

Elementos a evaluar		Riesgo Estructural				DIRECCIÓN DE PLANES Y PROGRAMAS PREVENTIVOS	
		Ninguno	Aceptable	Intermedio	Alto	Observaciones	
Riesgo No Estructural							
Elementos a evaluar		Ninguno	Aceptable	Intermedio	Alto	Observaciones	
Objetos que pueden voltearse caerse y deslizarse		X					
Ventanas de vidrio				X			
Lám para			X				
Pantallas		X					
Pisones		X					
Elementos que pueden deslizarse		X					
Condiciones de instalaciones eléctricas			X				
Condiciones de instalaciones de gas		X					
Condiciones de instalaciones de hidrosanitarias		X					
Otros		X					
Riesgo Circundante (riesgo de Riesgo)							
Elementos a evaluar		Ninguno	Aceptable	Intermedio	Alto	Observaciones	
Torres y cables de alta tensión		X					
Postes de energía eléctrica			X				
Transformadores			X				
Arboles y/o postes grandes		X					
Calles con mucha circulación		X					
Construcciones vecinas de riadas		X					
Depósitos o almacenes con sust. tóxicos, inflamables o explosivos		X					
Terminales aéreas o terrestres		X					
Barda con altura superior a 3.2 m		X					
Barda con distancia entre castillo mayor a 4 m en caso de exceder 10 m de long.		X					
Otros		X					

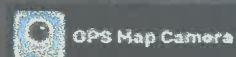
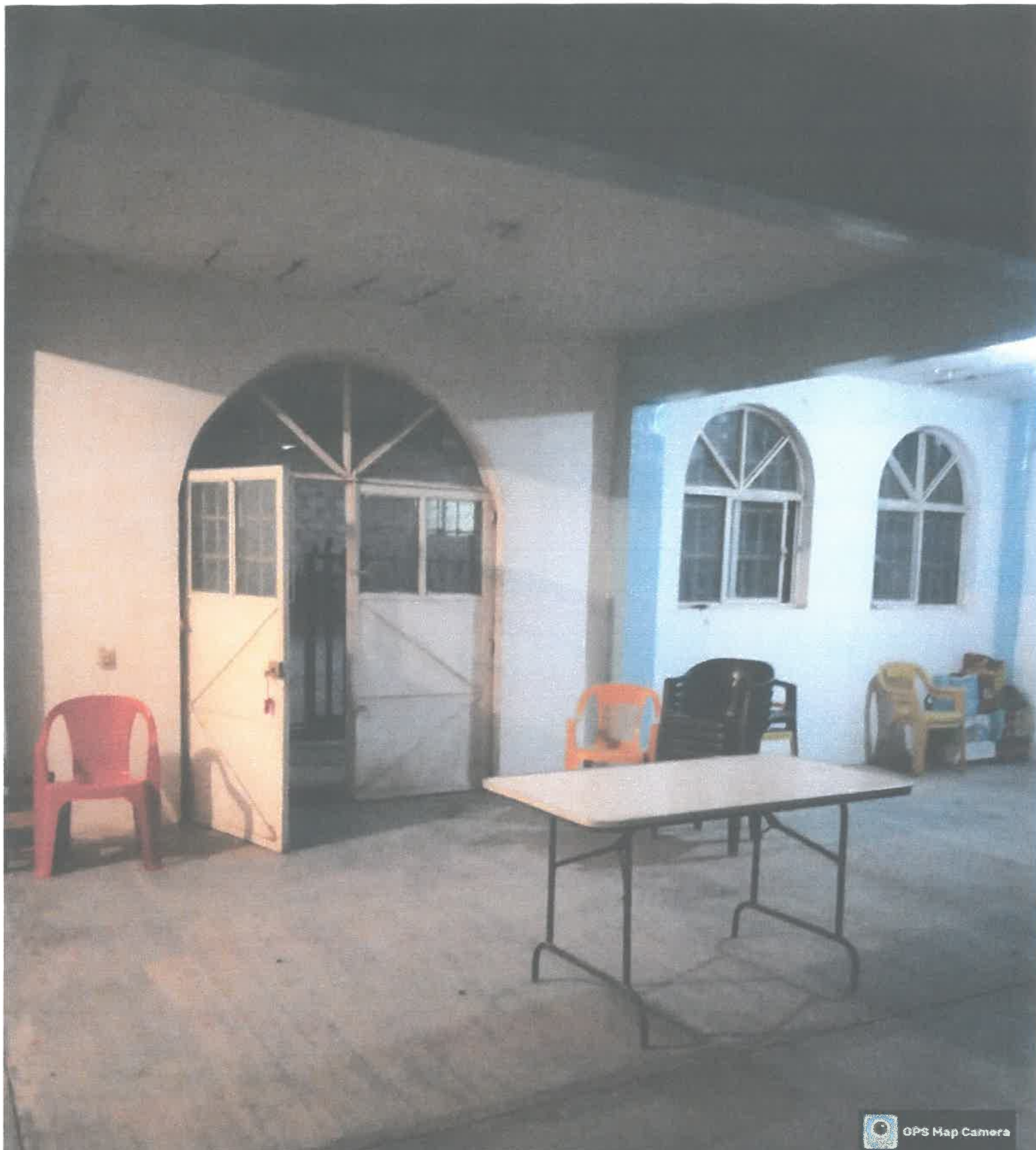

Huautla, Guerrero, Mexico
Vv3x+33, 39137 Huautla, Guerrero, Mexico
Lat 17.853608° Long -100.102927°
07/01/25 06:42 PM GMT -06:00