



TRANSFORMANDO  
**GUERRERO**  
GOBIERNO DEL ESTADO  
2021 - 2027



SECRETARÍA DE  
GESTIÓN INTEGRAL  
DE RIESGOS Y  
PROTECCIÓN CIVIL  
DEL ESTADO DE GUERRERO

**CONVENIO DE COLABORACIÓN PARA EL ESTABLECIMIENTO DE REFUGIOS TEMPORALES, QUE CELEBRAN, POR UNA PARTE, LA SECRETARÍA DE GESTIÓN INTEGRAL DE RIESGOS Y PROTECCIÓN CIVIL DEL ESTADO DE GUERRERO, A QUIEN EN LO SUCESIVO SE DENOMINARÁ "LA SECRETARÍA", REPRESENTADA EN ESTE ACTO POR SU TITULAR EL C. DR. ROBERTO ARROYO MATUS, Y POR LA OTRA PARTE EL (LA) C. Felipe de Jesús Salgado Rebollo EN SU CARÁCTER DE Director Y REPRESENTANTE LEGAL DEL ESTABLECIMIENTO DENOMINADO Esc. Sec. Tec. #18**

QUIEN EN LO SUBSECUENTE SE LE DENOMINARÁ "EL REPRESENTANTE", Y CUANDO SE HAGA REFERENCIA A TODOS SE LES DENOMINARÁ "LAS PARTES", DE CONFORMIDAD CON LOS SIGUIENTES ANTECEDENTES, DECLARACIONES Y CLAÚSULAS:

## ANTECEDENTES

Guerrero por ser costero del Océano Pacífico está propenso a la entrada de sistema ciclónico en promedio de 15 sistemas por año; en los últimos años han aumentado los problemas de deslizamiento en zonas urbanas de municipios principalmente en las regiones de la Montaña, Centro y las Costas, áreas urbanas inundables en gran parte del Estado, ocurrido el fenómeno origina el desplazamiento familias a inmuebles habilitados como refugios temporales.

El Plan Nacional de Desarrollo 2019-2024 establece que en materia de Protección Civil existe un escenario de diversos riesgos para la población, cada año, las pérdidas humanas y materiales ocasionadas por los fenómenos naturales y por aquellos producidos por el hombre representan un alto costo social y económico para el país, las condiciones sismicidad en gran parte del territorio nacional y los efectos del cambio climático, los asentamiento humanos en zonas de alto riesgo y el incorrecto ordenamiento territorial representan un gran riesgo que amenaza la integridad física, el bienestar, el desarrollo y el patrimonio de la población, así como los bienes públicos, patrimonio familiar y el medio ambiente; dado que el Estado de Guerrero se ubica en una zona altamente sísmica, sin embargo, es reiterado el impacto de agentes perturbadores de origen hidrometeorológico, por tal razón, el trabajo preventivo es importante para estar preparado ante una contingencia o desastre.

## DECLARACIONES

**Primera. "LA SECRETARÍA", declara a través de su representante:**

**a) Que es una Secretaría de Estado, dependiente del Poder Ejecutivo Estatal de conformidad a lo dispuesto en los artículos 1, 22, A) Fracción XIX y 41 de la Ley Orgánica de la Administración Pública del Estado de Guerrero Número 242.**



TRANSFORMANDO  
**GUERRERO**  
GOBIERNO DEL ESTADO  
2021 - 2027



SECRETARÍA DE  
**GESTIÓN INTEGRAL  
DE RIESGOS Y  
PROTECCIÓN CIVIL**  
DEL ESTADO DE GUERRERO

b) Que la Secretaría de Gestión Integral de Riesgos y Protección Civil del Estado es el órgano responsable y encargado de proponer, dirigir, presupuestar, ejecutar y vigilar la protección civil que comprende las acciones de prevención, mitigación, preparación, auxilio, rehabilitación, restablecimiento, reconstrucción, evaluación y prospectiva, ante la ocurrencia de un agente perturbador en el Estado, así como el control operativo de las acciones que en la materia se efectúen, en coordinación con los sectores público, social, privado, grupos voluntarios y la población en general, en auxilio a las resoluciones que dicte el Presidente del Consejo Estatal de Protección Civil, así como las leyes y reglamentos, en términos de lo previsto en el numeral 41 de la Ley Orgánica de la Administración Pública del Estado de Guerrero Numero 242, y Artículos, 1, 3, 10 Fracción, X, XIX, XXI y XXIX, de la Ley Número 861 de Gestión Integral de Riesgos y Protección Civil del Estado de Guerrero.

c) Que se encuentra representada en este acto por el DR. ROBERTO ARROYO MATUS, en su carácter de Secretario de Gestión Integral de Riesgos y Protección Civil del Estado de Guerrero, que acredita su personalidad con el nombramiento y acta de protesta, de fecha 15 de octubre del 2021, expedidos por la Mtra. EVELYN CECIA SALGADO PINEDA en su carácter de Gobernadora Constitucional del Estado de Guerrero, mediante el cual se le designa Secretario de Gestión Integral de Riesgos y Protección Civil del Estado de Guerrero.

d) Que señala como domicilio legal para los efectos del presente instrumento jurídico el ubicado en: Boulevard Lic. René Juárez Cisneros sin número, colonia Villa Moderna, C.P. 39070, Chilpancingo, Guerrero.

e) Que tiene amplias facultades para suscribir el presente Convenio de conformidad con lo previsto en artículo 41 de Ley Orgánica de la Administración Pública del Estado de Guerrero número 242.

**Segunda. "EL REPRESENTANTE" declara a través de su representante.**

a) Que es un Organismo, Público  
con personalidad jurídica y patrimonio \_\_\_\_\_, creada bajo la denominación  
de Esc. Sec. Tec #18, mediante \_\_\_\_\_ publicado  
en \_\_\_\_\_ el día \_\_\_\_\_ de \_\_\_\_\_.

b) Su representante, el C. \_\_\_\_\_, en su carácter de \_\_\_\_\_,  
Director cuenta con las facultades para suscribir el presente Convenio  
de conformidad con lo dispuesto en la ley 861 de Gestión Integral de Riesgos y Protección Civil del  
Estado de Guerrero vigente; Teniendo su domicilio legal en Marcos #301 Barrio San Miguel  
Guerrero, Código Postal 40580, mismo que tendrá la función y  
ocupación primordial de producir y facilitar el inmueble institucional

c) El Departamento de Refugios Temporales y Atención Psicológica  
será el área responsable de supervisar y verificar el cumplimiento de este instrumento legal.

#### AMBAS PARTES DECLARAN:

Que, de conformidad con los puntos expuestos, "LAS PARTES" convienen en celebrar el presente convenio al tenor de las siguientes:



TRANSFORMANDO  
**GUERRERO**  
GOBIERNO DEL ESTADO  
2021 - 2027



SECRETARÍA DE  
GESTIÓN INTEGRAL  
DE RIESGOS Y  
PROTECCIÓN CIVIL  
DEL ESTADO DE GUERRERO

## CLÁUSULAS

**Primera. El objeto.** El presente instrumento jurídico tiene por propósito formalizar una acción de vinculación entre "LAS PARTES" que beneficie y salvaguarde a la comunidad en caso de algún fenómeno natural que ponga en riesgo la integridad de la población, y para que de manera conjunta "LAS PARTES" tengan la certeza que el inmueble denominado.

Esc. Sec. Tec #18, ubicado en Morales #301 Barrio San Miguel, sea ocupado en un momento dado para ser utilizado como refugio temporal, con el simple hecho de avisar expresa o tácitamente a "EL REPRESENTANTE"

**Segunda. El bien.** El inmueble objeto del presente Convenio, será el ubicado en:

Morales #301 Barrio San Miguel

por lo que en este acto "EL REPRESENTANTE" se compromete a prestar de manera gratuita el bien inmueble para que se instale el refugio temporal cuando "LA SECRETARÍA" lo requiera y necesite.

**Tercera. La instalación.** "LA SECRETARÍA" se obliga a entregar de manera anticipada a "EL REPRESENTANTE" la guía para la instalación del Refugio Temporal descritos en las cláusulas anteriores.

**Cuarta. Dispensa de uso.** "EL REPRESENTANTE" dará aviso a "LA SECRETARÍA" cuando el inmueble haya sufrido algún desperfecto en su estructura y no sea recomendable la operación del Refugio temporal.

**Quinta. Las obligaciones.** "LAS PARTES" se obligan a cuidar y conservar en buen estado físico el Inmueble motivo del presente instrumento.

**Sexta. Título gratuito.** "LAS PARTES" acuerdan que el objeto del presente convenio es a título gratuito, por lo que "EL REPRESENTANTE" no podrá realizar ningún reclamo por concepto de renta o por la ocupación del inmueble.

**Séptima. Jurisdicción.** Para el caso de cualquier controversia derivada de la interpretación o cumplimiento del acuerdo de voluntades, "LAS PARTES" pactan que las mismas serán resueltas de común acuerdo.

**Octava. Ausencia de vicios del contrato.** "LAS PARTES" reconocen que, en el presente convenio, no existe, dolo, mala fe, error, dado que la finalidad de la instalación de los refugios temporales es para salvaguardar la integridad de la ciudadanía afectada en caso de emergencia o desastre.

**Novena. Temporalidad del uso.** "LAS PARTES" acuerdan que el uso del inmueble es de manera transitoria, por lo que una vez superadas las circunstancias que motivaron a su ocupación serán entregadas las instalaciones de manera inmediata.





TRANSFORMANDO  
**GUERRERO**  
GOBIERNO DEL ESTADO  
2021 - 2027



SECRETARÍA DE  
GESTIÓN INTEGRAL  
DE RIESGOS Y  
PROTECCIÓN CIVIL  
DEL ESTADO DE GUERRERO

Leído por "LAS PARTES" y enteradas de su contenido y alcance legal, se firma el presente Convenio por duplicado, al calce y al margen, como constancia de su aceptación, en la ciudad de Cocula, Guerrero a los 10 días del mes de Marzo del dos mil 25.



TRANSFORMANDO  
POR "LA SECRETARÍA"

SECRETARÍA DE GESTIÓN  
INTEGRAL DE RIESGOS  
Y PROTECCIÓN CIVIL

**C. DR. ROBERTO ARROYO MATUS**  
SECRETARÍA DE GESTIÓN INTEGRAL DE RIESGOS Y PROTECCIÓN CIVIL



Go. del Estad. Libre y  
Soberano de Guerrero  
PODER EJECUTIVO  
DIR. DE EDUC. GRO  
SUBDIR. DE EDUC. BAS  
DIRCC. DE EDUC. SEC  
DEPTO. DE EDUC. TECN. TECN.  
ZONA ESCOLAR 23  
ESC. SEC. TEC. No. 18  
"SI PATRIA ES PRIMERA"  
C.G.T. 120870018M  
COCULA, GRO

POR "EL REPRESENTANTE"

C. Prof. Felipe de Jesús  
Salgado Rebolledo

TESTIGO



C. Francisco Mastache Valeros  
H. AYUNTAMIENTO  
MUNICIPAL  
CONSTITUCIONAL  
COCULA, GRO.  
2024 - 2027  
DEPTO. DE  
PROTECCIÓN  
CIVIL

TESTIGO

C. Maria Obdulia Contreras D.



**TRANSFORMANDO  
GUERRERO**

**GOBIERNO DEL ESTADO**  
2021 - 2027



**SECRETARÍA DE  
GESTIÓN INTEGRAL  
DE RIESGOS Y  
PROTECCIÓN CIVIL  
DEL ESTADO DE GUERRERO**

**REFUGIO TEMPORAL REGIÓN: NORTE**

**FEDORA:****FOLIO:**

## CARACTERÍSTICAS

## FICHA DESCRIPTIVA PARA REFUGIOS TEMPORALES

## TECHNICA

RAZON SOCIAL	
Domicilio:	ESC. SEC. #18 MI PATRIA ES PRIMERO
Colonia:	LOPEZ PORTILLO
Teléfono:	CENTRO
NOMBRE DEL RESPONSABLE	
Domicilio:	FÉLIX DE JESUS SALGADO REBOLLEDO
Teléfono:	NORELOS #301 SAN MIGUEL
Cargo:	736 105 01 77 DIRECTOR

## CARACTERÍSTICAS DEL INMUEBLE

Sup para dormitorio:	432	m	Capacidad:	350	personas
----------------------	-----	---	------------	-----	----------

<b>Tipo de Techo</b>	<input type="checkbox"/> Bivaria	<input checked="" type="checkbox"/> Conado	<input type="checkbox"/> Teja	<input type="checkbox"/> Lúmina
<b>Tipo de Estructura</b>	<input checked="" type="checkbox"/> Castillo	<input type="checkbox"/> Metal	<input type="checkbox"/> Madera	<input type="checkbox"/> Otros
<b>Tipo de Piso</b>	<input checked="" type="checkbox"/> Alasico	<input type="checkbox"/> Cemento	<input type="checkbox"/> Tierra	<input type="checkbox"/> Otros

## SERVICES

Agua potable	X		cantidad	12 000	lit.	m <sup>3</sup>
Miñitorios	X		cantidad	5		(m). 10
Escudados	X		cantidad	6	(M).	
Lavamanos			cantidad	5	(M). 5	(M). 5
Regaderas		X	cantidad		(M).	(M).
Electricidad	X		Verboja	120 (X)	220 ( )	360 ( )

## COORDENADORAS GEOGRÁFICAS

Latitude Norte	LN.	18° 23' 54"
Longitude Oeste	LO.	99° 15' 64"
Altura sobre el nivel del mar		605.7 mts.

INSTALACIONES	SI	NO			
Lavaderos	X		Cantidad	1	1
Almacén	X		Cantidad	1	
Oficinas	X		Cantidad	3	
Áreas de recreación	X		Superficie	2	300 m <sup>2</sup>
Extraccionamiento	X		Superficie	1	676,37 m <sup>2</sup>
Sup. Inmuebles:	331.19	m <sup>2</sup>	Superficie Total		429,45 m <sup>2</sup>

ACTIVIDAD	SI	NO
Atención Médica	X	
Atención Psicológica	X	
Salud Higienización	X	
Atención de Medicamentos	X	
Atención de material de curación	X	
Atención víveres	X	

## REFUGIO PARA ANIMALES

ANIMALES DE COMPAÑIA	X	58.5 m	M2 200.72
	NO		
ANIMALES DE GRANJA	X	552.84 m	M2 15,232.37
	NO		

### OBSERVACIÓN:

<p><b>OBSERVACIÓN:</b></p>
----------------------------



APTO: (X) ( )  
SI NO

REVISÃO: AUMENTO  
NÚMERO 167 A1 Tamiron

1-800-671-7125  
CONSTITUTIONAL

卷之四

2026-2027

for the first time. *Journal of the American Chemical Society*, 129(16), 4939-4944.

1-800-611-3333

www.dhammadownload.com

2026-2027

## PROTECCION

**GML**





**SECRETARÍA DE  
GESTIÓN INTEGRAL  
DE RIESGOS Y  
PROTECCIÓN CIVIL  
DEL ESTADO DE GUERRERO**

## FORMATO DE EVALUACIÓN

## Chicago Structural!

**DIRECCIÓN DE PLANEACIÓN Y PROGRAMAS PREVENTIVOS**

DIRECCIÓN DE PALMES Y PROGRAMAS PREVENTIVOS				
Elementos a evaluar	Aligero	Aceptable	Intermedio	Alto
Huadización del edificio	X			
Inclinación del armazón	X			
Inclinación de alj en rfo	X			
cracks en el suelo	X			
Daños en columnas	X			
Daños en vigas	X			
Daños en muros de c/cra	X			
Daños en techos	X			
Daños muros	X			
Otros				

Dimensiones a evaluar	Ninguno	Alguno	Intermedio	Alto	Observaciones
Objetos que fueran voladores, caídas y deslices		X			
Versiones de viento					
Unipetra	X				
Parabolas	X				
Personas:					
Elementos que puedan deslizar	X				
Condiciones de instalaciones eléctricas		X			
Condiciones de instalaciones de gas		X			
Condiciones de instalaciones sanitarias		X			
Otros					

Condiciones físicas	Guerra Malo	Políticas de salud señaladas	SI	NO
Plumas, apilados, sillas	X	Exhaustiva		X
Vestidos, almohado, sillas, etc.	X	Alargadas	X	X
Mobiliario (mesas, banquetes, etc.)	X	Exhaustivas con embellecimiento		X
Luminaria (candeleros, etc.)	X	Realización de simuladores	X	

Elementos a evaluar	Frecuencia	Riesgo (Consecuencia potencial del riesgo)		Alto	Otro sistema
		Aceptable	Intermedio		
Torres y cables de alta tensión			X		Crude sobre balcones y canchales destartada Al rededor del inmueble 2 Fuera del inmueble
Señales de advertencia eléctrica			X		
Transformadores			X		
Antenas y/o postes grandes				X	
Cables con mucha electricidad		X			
Construcciones vedadas de líneas	X				
Depósitos o minas con rust, trépan, flammables o explosivos	X				
Terminales aéreas o terrestres	X				
Sarda con altura a partir de 3.2 m			X		
Sarda con distancia entre costillas mayor a 4 m sin caso de exceder 10 m de longitud.		X			
Otros					

**Biblioteca Pauline de Ciências Exatas, Vici Mediana, CP 38704, D<sup>a</sup> Juremyra de Mac Eneia, Curitiba.**  
**Tel: 01(41) 3072524 / 01(41) 30727042**  
[juremyra@uefma.br](mailto:juremyra@uefma.br)







PROTECCIÓN CIVIL  
Cocula Guerrero



10 mar 2025 12:38:55  
303° NW  
504 Calle Miguel Hidalgo  
Colonia Alvaro Obregón  
Cocula  
Guerrero  
Altitud: 828.6m  
Velocidad: 0.0km/h  
Número de índice: 157





PROTECCIÓN CIVIL  
Cocula Guerrero

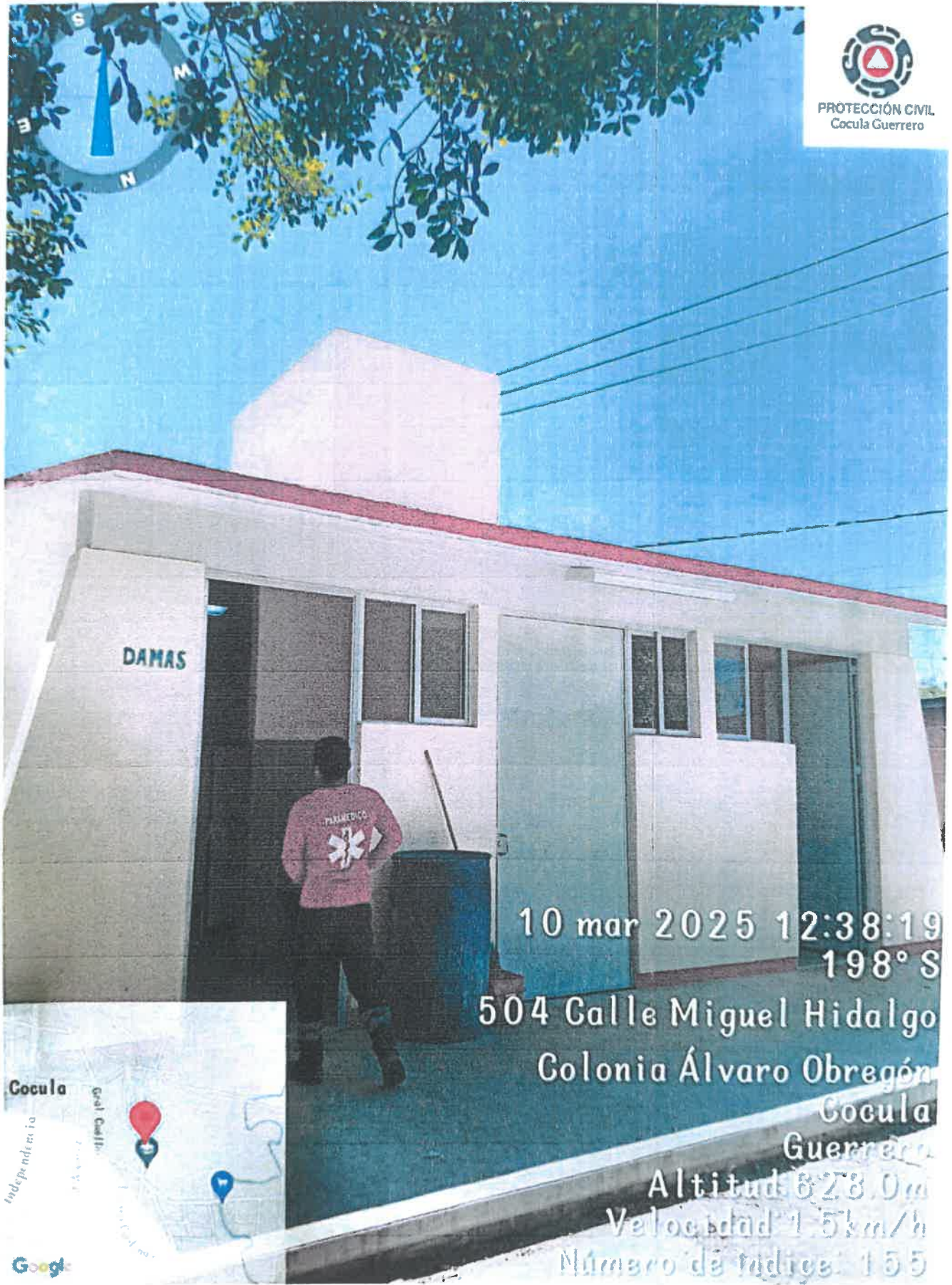

10 mar 2025 12:38:19  
198° S

504 Calle Miguel Hidalgo  
Colonia Álvaro Obregón  
Cocula  
Guerrero

Altitud 623.0m  
Velocidad 1.5km/h

Número de fotos: 155

Cocula

Independencia

Google





PROTECCIÓN CIVIL  
Cocula Guerrero



10 mar 2025 12:41:00

131° SE

504 Calle Miguel Hidalgo

Colonia Álvaro Obregón

Cocula

Guerrero

Altitud: 618.0m

Velocidad: 0.0km/h

Número de índice: 161

Cocula

Independencia

Calle Miguel

Independencia

Calle Miguel

Google





PROTECCIÓN CIVIL  
Cocula Guerrero



10 mar 2025 12:37:12

341° N

504 Calle Miguel Hidalgo

Colonia Álvaro Obregón

Cocula

Guerrero

Altitud 629.5m

Velocidad 0.0km/h

Número de índice 153

Cocula

Independencia

Gran Calle

Google





PROTECCIÓN CIVIL  
Cocula Guerrero

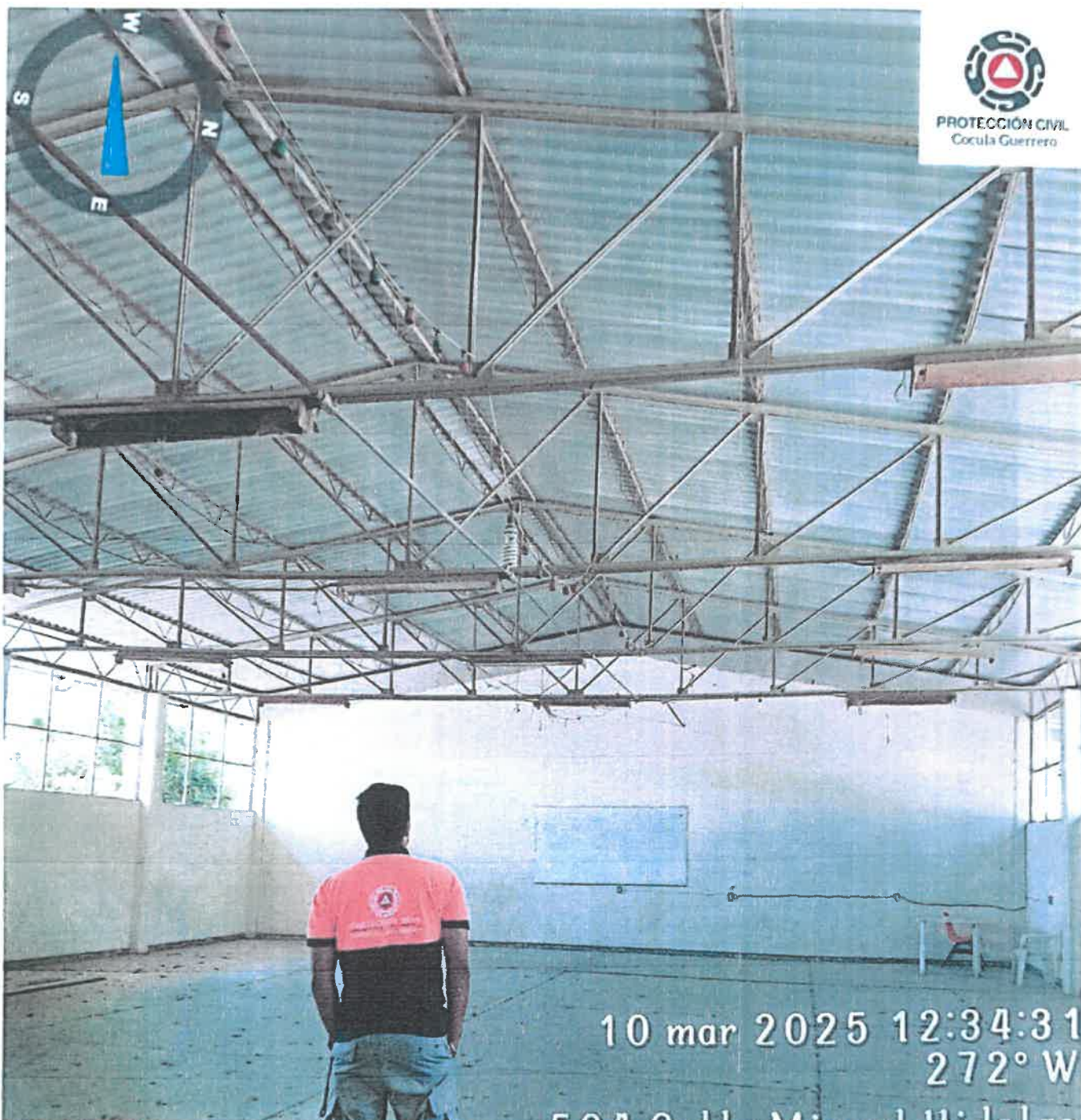

10 mar 2025 12:34:31  
272° W

504 Calle Miguel Hidalgo  
Colonia Álvaro Obregón  
Cocula  
Guerrero

Altitud: 616.4m  
Velocidad: 0.0km/h

Número de índice: 148

Cocula

dependencia

Geol. Emilio

recomend.

Luisa Cárdenas

Google





PROTECCIÓN CIVIL  
Cocula Guerrero



10 mar 2025 12:33:47  
117° SE

504 Calle Miguel Hidalgo  
Colonia Álvaro Obregón  
Cocula  
Guerrero

Altitud: 617.4m  
Velocidad: 4.4km/h  
Número de índice: 146

Cocula







PROTECCIÓN CIVIL  
Cocula Guerrero



10 mar 2025 12:36:07

30° NE

504 Calle Miguel Hidalgo

Colonia Álvaro Obregón

Cocula

Guerrero

Altitud: 627.3m

Velocidad: 0.0km/h

Número de índice: 151

