



Informe de Actividades
abril – junio
2025

Secretaría Particular del Ejecutivo Estatal

Chilpancingo Gro., julio 2025.



OFICINA DE LA

GUBERNATURA



Contenido	Página
I. Introducción.....	3
II. Peticiones dirigidas a la Titular del Ejecutivo del Estado.....	4
III. Atención ciudadana	6



OFICINA DE LA

GUBERNATURA

Introducción

La Secretaría Particular del Ejecutivo Estatal es una unidad administrativa que forma parte de la Oficina de la Gubernatura, cuyas funciones están alineadas al Plan Estatal de Desarrollo.

Dentro de sus atribuciones está la atención de solicitudes de audiencia personales y por escrito que la ciudadanía formula a la Titular del Ejecutivo Estatal. Asimismo, programar acuerdos, reuniones de trabajo, giras y demás eventos, a fin de calendarizar a través de la agenda la realización de actividades. También recibir, clasificar, turnar y dar respuesta a la demanda ciudadana que dirigen a la Titular del Ejecutivo del Estado.





OFICINA DE LA

GUBERNATURA

Peticiones dirigidas a la Titular del Ejecutivo del Estado

En cuanto a la demanda ciudadana recibida, se atendió un total de **1,277 peticiones** por parte de la ***Dirección General de Análisis y Gestión Gubernamental***, de las cuales se analizó y clasificó cada uno de los asuntos de estas peticiones para identificar los requerimientos de los ciudadanos y así poder generar de forma adecuada los turnos, tomando como referencia los trámites y servicios que otorga cada una de las dependencias del sector central, paraestatal, municipal, federal y órganos autónomos.

Cabe hacer mención que las dependencias a las que se turnaron más asuntos fueron la Secretaría de Educación Guerrero, Secretaría de Finanzas y Administración, Secretaría de Desarrollo Urbano, Obras Públicas y Ordenamiento Territorial, Dirección General de Infraestructura Física y Educativa (IGIFE), Secretaría de Bienestar, Secretaría de Salud, Secretaría de Agricultura, Ganadería Pesca y Desarrollo Rural, entre otras.



OFICINA DE LA

GUBERNATURA

ASUNTOS ENVIADOS A LAS DEPENDENCIAS

DEL 01 ABRIL AL 30 DE JUNIO DE 2025

TOTAL: 1,277

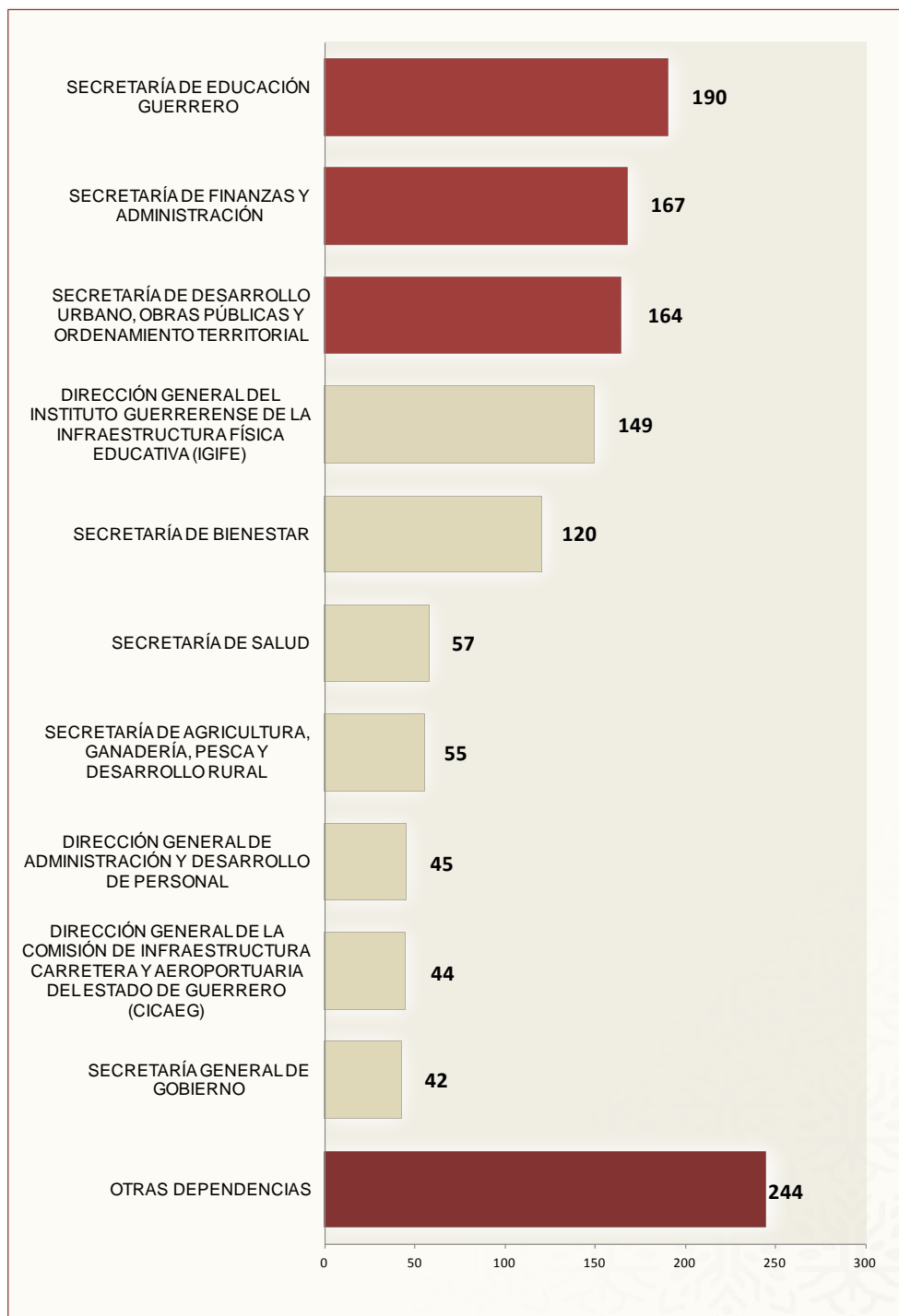



OFICINA DE LA

GUBERNATURA

De la demanda ciudadana que fue turnada a las dependencias, se le dio seguimiento a cada uno de los asuntos turnados y para dar cumplimiento a esta gestión, se implementó una estrategia que consistió en realizar visitas a las dependencias, con el objeto de obtener avances de cada petición, así como llamadas telefónicas y reuniones periódicas con los enlaces institucionales de cada dependencia, donde se les dio a conocer los asuntos pendientes y el estado de avance de los mismos. El resultado que se obtuvo de esta actividad fue un 65% de respuestas del total de asuntos turnados.

Atención Ciudadana

Como parte de la atención a la ciudadanía y con el fin de apoyar los planteamientos de sus peticiones dirigidas a la Titular del Ejecutivo del Estado, así como en la orientación de trámites y consulta del seguimiento de sus peticiones, la **Dirección General de Atención Ciudadana** a través de sus departamentos y diferentes medios de comunicación, dio **3,075 atenciones de demanda ciudadana**, las cuales fueron atendidas de la siguiente manera: 2,056 consultas en el centro de llamadas, 202 atenciones en el departamento de orientadores, 702 por medios de comunicación y 115 atenciones por la titular de esta dirección.

ATENCIÓN A CIUDADANOS DEL 01 DE ABRIL AL 30 DE JUNIO DE 2025 TOTAL: 3,075

