



a) NOTAS DE GESTION ADMINISTRATIVA.

1. Autorización e historia.

El Instituto de Seguridad Social de los Servidores Públicos del Estado de Guerrero (ISSSPEG), es un Organismo Público Descentralizado con personalidad jurídica y patrimonio propio; sin fines de lucro y se rige por su propia Ley publicada en el periódico oficial del gobierno del estado el 20 de diciembre de 1988 y por las normas que establecen sus órganos directivos. Se reconoció su personalidad jurídica legalmente el 03 de enero de 1956 con sede permanente en la ciudad de Chilpancingo, Gro.

Con fecha 27 de diciembre de 2011 se publicó en el Periódico Oficial del Gobierno del Estado No. 103 Alcance I. la LEY NÚMERO 912 DE SEGURIDAD SOCIAL DE LOS SERVIDORES PÚBLICOS DEL ESTADO DE GUERRERO. Vigente a la fecha del cierre del presente ejercicio fiscal.

La información de los Estados Financieros corresponde al periodo **del 01 de enero al 30 de septiembre de 2025**. del Instituto de Seguridad Social de los Servidores Públicos del Estado de Guerrero, y tienen como objetivo proveer información confiable, útil, relevante, comprensible y comparable, expresada en términos monetarios. La situación financiera muestra el estatus actual del instituto, ahorro o desahorro generado en la gestión, el flujo del efectivo y las variaciones en el patrimonio del Ente.

Respecto del ejercicio presupuestario, se informa sobre el desempeño de los recursos; además, muestran de manera confiable la forma en que fueron utilizados los recursos del Instituto de Seguridad Social de los Servidores Públicos del Estado de Guerrero, para el pago de las pensiones y jubilaciones, así como el gasto de operación requerido para atender las obligaciones señaladas en su propia Ley.

Las fuentes de los recursos corresponden a ingresos propios y para el saneamiento financiero de pensiones, se gestionaron recursos adicionales de FAFEF que se registra en el presente Ejercicio Fiscal identificado en la estructura Programática-Presupuestal con la fuente de financiamiento subsidios y subvenciones recibidas por entidades empresariales públicas no financieras.

Las Notas a los Estados Financieros tienen el objetivo de revelar el contexto y los aspectos económicos-financieros más relevantes que influyeron en las decisiones del periodo y que fueron consideradas para la elaboración de los Estados Financieros.

La estructura orgánica del Instituto se ha mantenido sin cambio del 01 enero al 30 de septiembre del presente ejercicio fiscal, sin embargo, se presentó una propuesta de modificación de la estructura orgánica a la SCyTG, que a la fecha no se ha tenido respuesta para el ISSSPEG.



2. Panorama Económico y Financiero.

El presupuesto de Egresos del Instituto de Seguridad Social de los Servidores Públicos del Estado de Guerrero es aprobado por la Junta Directiva del Instituto, con fundamento en el artículo 32 de la Ley 912 de Seguridad Social en su fracción XVI "son atribuciones de la Junta Directiva del Instituto, examinar para su aprobación o modificación, los balances anuales presupuestos de ingresos y egresos y el plan de labores del Instituto".

En la primera Reunión Ordinaria realizada el día 31 de enero de 2025, el pleno de la Junta Directiva del Instituto aprobó el Presupuesto de Ingresos y Egresos para el Ejercicio Fiscal 2025 basado en resultados (PbR) del Instituto de Seguridad Social de los Servidores Públicos del Estado de Guerrero, por un total de \$ 2'227,782,837.63

El día 15 de agosto la H. Junta Directa por medio de sesión extraordinaria aprobó las modificaciones realizadas durante el periodo del 01 de enero al 30 de junio del 2025, presenta modificaciones al Presupuesto de Ingresos y presupuesto de egresos por el importe de \$ 2',228,634,633.96 (Dos Mil Doscientos Veintiocho Millones Seiscientos Treinta y Cuatro Mil Seiscientos Treinta y Tres Pesos 96/100 M.N.), registrando una ampliación neta al ingreso y egresos presupuestario por la cantidad de \$ 851,796.33 (Ochocientos Cincuenta y Un Mil Setecientos Noventa y Seis Pesos 33/100 M.N.). Así como también se realizaron la ampliación y reducción compensada entre partidas del presupuesto de egresos por \$ 187,908,952.53 (Ciento Ochenta y Siete Millones Novecientos Ocho Mil Novecientos Cincuenta y Dos pesos 53/100 M.N.), dando cumplimiento de manera oportuna con el marco normativo en materia de contabilidad gubernamental. Derivado por lo antes expuesto se da el seguimiento a las Modificaciones al Programa Operativo al 30 de junio del 2025 y Modificaciones al Presupuesto Basado en Resultados PbR de 30 de junio del 2025.

Con respecto aprobó a las modificaciones realizadas durante el periodo del 01 de enero al 30 de septiembre del 2025, presenta modificaciones al Presupuesto de Ingresos y presupuesto de egresos por el importe de \$ 2',229,378,363.67 (Dos Mil Doscientos Veintinueve Millones Trescientos Setenta y Ocho Mil Trescientos Sesenta y Tres Pesos 67/100 M.N.), registrando una ampliación neta al ingreso y egresos presupuestario por la cantidad de \$ 1,595,526.04 (Un Millón Quinientos Noventa y Cinco Mil Quinientos Veintiséis Pesos 04/100 M.N.). Así como también se realizaron la ampliación y reducción compensada entre partidas del presupuesto de ingresos por \$30,000.00 (Treinta Mil Pesos 00/100M.N.) y en egresos por \$ 206,256,663.07 (Doscientos Seis Millones Doscientos Cincuenta y Seis Mil Seiscientos Sesenta y Tres pesos 07/100 M.N.), dando cumplimiento de manera oportuna con el marco normativo en materia de contabilidad gubernamental. Derivado por lo antes expuesto se da el seguimiento a las Modificaciones al Programa Operativo al 30 de septiembre del 2025 y Modificaciones al Presupuesto Basado en Resultados PbR de 30 de septiembre del 2025.

En esta administración se ha implementado estrategias que coadyuven al seguimiento de la obligación que tiene el instituto de presentar los estados financieros de manera mensual ante la Secretaría de Finanzas y Administración del Estado de Guerrero, con fundamento en el artículo 23 de la Ley número 690 de Entidades Paraestatales de Estado de Guerrero vigente, **cumplimiento en la entrega de la información del mes de septiembre del 2025.**



3. Organización y Objeto Social.

El ISSSPEG, tiene como objeto social brindar seguridad social a los servidores públicos del Estado de Guerrero y su actividad preponderante es la administración de seguros de seguros, prestaciones y otorgamiento de préstamos.

Entre sus actividades principales, además de administrar las prestaciones a pensionistas y derechohabientes activos mediante el pago de los diferentes conceptos que mandata la Ley 912 de Seguridad Social, ofrece servicios de esparcimiento y recreación a jubilados y pensionados a través de la operación de casas de Día en las diferentes regiones del Estado, así como los servicios de hospedaje, alimentos y renta de espacios en el Conjunto Turístico Jacarandas. Hasta el año 2012, operó el Centro Vacacional Balcones al Mar con servicios de hospedaje, actualmente se encuentra inactivo y sin operaciones presupuestales.

En el ámbito contable-fiscal, el ISSSPEG se administra por un ejercicio fiscal el cual comprende del 01 de enero al 31 de diciembre.

Corresponde al Junta Directiva, como máxima autoridad tomar las decisiones en la materia jurídica a través de los órganos especializados que para tal efecto designe.

En materia de obligaciones fiscales el ISSSPEG, tributa en el título III de la LISR vigente, bajo el régimen de Persona Moral con Fines No Lucrativos.

Es afecto de obligaciones como retenedor de ISR por salarios en relación a los pagos realizados al personal que trabaja en el ISSSPEG, en base al CAPÍTULO I DE LOS INGRESOS POR SALARIOS Y EN GENERAL POR LA PRESTACIÓN DE UN SERVICIO PERSONAL SUBORDINADO y el CAPÍTULO II DE LOS INGRESOS POR ACTIVIDADES EMPRESARIALES Y PROFESIONALES que establece la LISR vigente.

En el ámbito federal de las obligaciones fiscales a que se encuentra sujeto:

- ❖ Retener y enterar el Impuesto sobre la Renta por sueldos y salarios con fundamento al artículo 96 LISR vigente.
- ❖ Por los servicios personales independientes con fundamento el artículo 106 párrafo cuarto LISR Vigente.
- ❖ Avisos al RFC a que se encuentre obligado.
- ❖ Presentación de las Declaraciones Informativas que establezcan las disposiciones fiscales.
- ❖ La expedición de comprobantes fiscales digitales por internet en base al artículo 29 y 29-A CFF vigente.

En el ámbito local se encuentra obligado al pago de:

- ❖ Impuesto sobre las Remuneraciones al Trabajo Personal Subordinado.
- ❖ Pago de las aportaciones de seguridad social de los trabajadores al ISSSPEG.
- ❖ Impuesto Sobre Tenencia.
- ❖ Impuesto predial.

Estructura organizacional básica.

Está integrado por el órgano de Gobierno denominado Junta Directiva, Directivos, Jefes de Departamento y personal administrativo. El Instituto cuenta con personal propio.

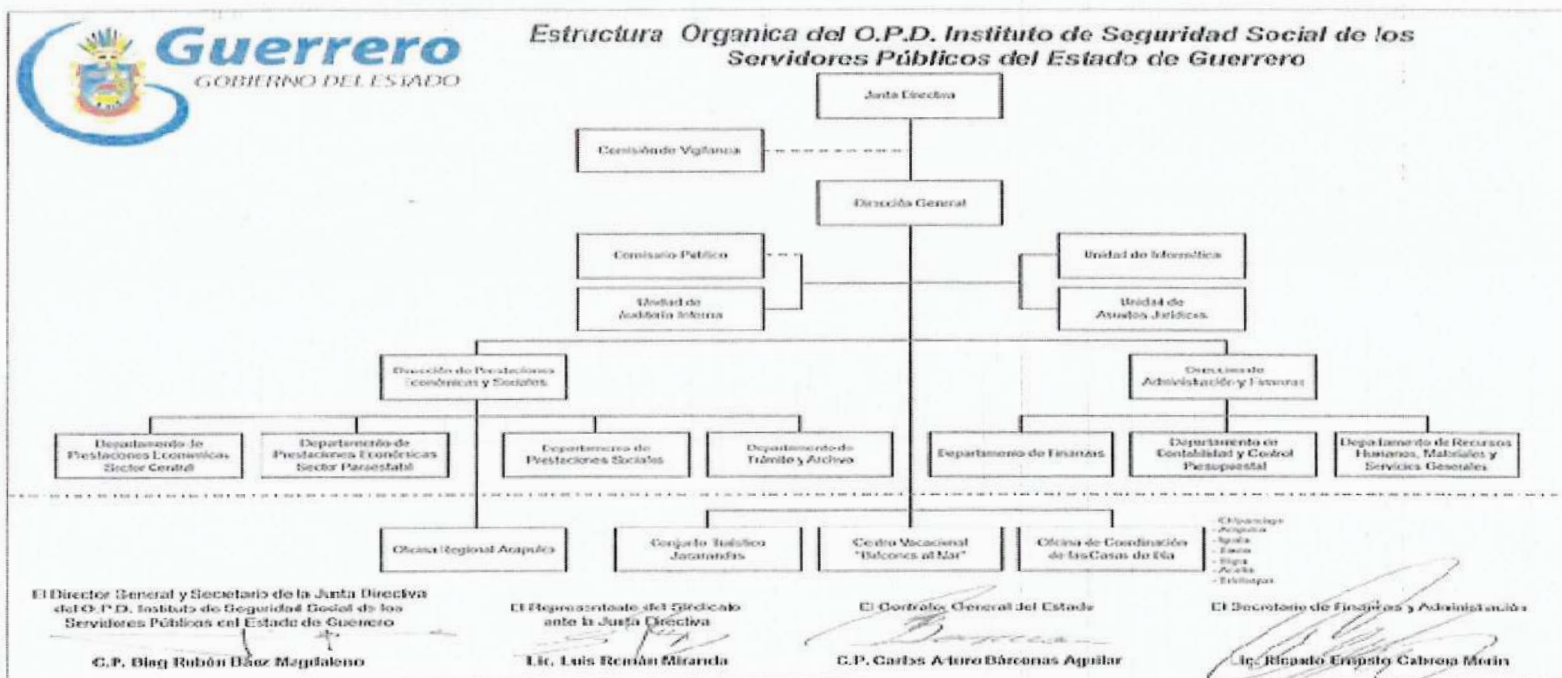

Esta estructura orgánica está en proceso de modificación en virtud de las unidades administrativas que se requieren para el mejor funcionamiento del Instituto. La Junta Directiva aprobó el proyecto de la estructura organiza que actualmente se encuentra vigente en el ISSSPEG.

Fideicomisos, Mandatos y Análogos, con el propósito de dar cumplimiento a lo dispuesto por el artículo 19, fracción V de la Ley General de Contabilidad Gubernamental, se manifiesta, que en el Caso del Instituto de Seguridad Social de los Servidores Públicos del Estado de Guerrero (ISSSPEG) no cuenta con Fideicomisos, Mandatos y análogos



4. Bases de Preparación de los Estados Financieros.

En vista de la naturaleza del Instituto y en cumplimiento a lo previsto en el artículo cuarto transitorio de la Ley General de Contabilidad Gubernamental, realiza sus registros contables con base acumulativa y en apego al Marco Conceptual, Postulados Básicos y Manual de Contabilidad Gubernamental armonizados, y demás disposiciones emitidas por el Consejo Nacional de Armonización Contable (CONAC), para facilitar el registro. Transparencia. La rendición de cuentas y la fiscalización de los activos. Pasivos, patrimonio, ingresos y gastos y, en general contribuir a medir la eficacia, economía y eficiencia del gasto e ingresos del ISSSPEG.

Para el registro de las operaciones se aplica lo dispuesto en el Título tercero de la L.G.C.G. y al ACUERDO de CONAC por el que se emiten los Postulados Básicos de Contabilidad Gubernamental y se emplea el SISTEMA DE CONTABILIDAD CORAM. Los estados financieros, son preparados sobre la **base del costo histórico**, el registro contable del ingreso y su aplicación del egreso en sus gastos de operación del ISSSPEG se realiza en base a lo establecido en los momentos presupuestarios del ingresos y egresos, con fundamento a la establecido en la L.G.C.G. vigente.

Los estados financieros consolidados incluyen los de las Oficinas Centrales, Conjunto Turístico Jacarandas, Centro Vacacional Balcones al Mar y FAFEF y se formulan en observancia de la Ley General de Contabilidad Gubernamental y en apego a la normatividad emitida por el CONAC.

Normatividad supletoria. Se aplica únicamente la normatividad emitida por el Consejo Nacional de Armonización Contable (CONAC) y demás disposiciones aplicables.

5. Políticas de Contabilidad Significativas.

En vista de la naturaleza del Instituto y sus necesidades de información, el ISSSPEG ha adoptado algunas políticas contables de uso común en entidades gubernamentales.

Para el registro de las operaciones y la preparación de los estados financieros se ha observado la normatividad emitida por el Consejo Nacional de Armonización Contable (CONAC) y por disposiciones legales aplicables.

Reconocimiento de Operaciones.

El ISSSPEG, registra contablemente sus operaciones financieras, en base acumulativa o devengo, en el cual los hechos económicos son registrados en el momento en que ocurren, haya o no movimiento de dinero, como consecuencia del reconocimiento de derechos u obligaciones ciertas, vencimientos de plazos, condiciones contractuales, cumplimiento de disposiciones legales o prácticas comerciales de general aceptación.



Como lo establece el Artículo 52, tercer párrafo de la Ley General de Contabilidad Gubernamental, para efectos del contenido de la Cuenta Pública "Los estados correspondientes a los ingresos y gastos públicos presupuestarios se elaboran sobre base de devengado y adicionalmente, se presentan en flujo de efectivo".

Actualmente para el registro de las operaciones contables y momentos presupuestales del ingresos y egresos se implementó el sistema de contabilidad CORAM, utilizado a partir del 01 de enero del 2024 a la presente fecha del ejercicio fiscal 2025, cumpliendo con lo dispuesto en Artículo 38 de la LGCG vigente.

Actualización y Reconocimiento de los efectos de la inflación.

Con fundamento a la NIF B10 Efectos de la inflación, establece la obligación de reconocer el efecto de la inflación en los estados financieros cuando en su caso la tasa de la inflación es igual o mayor al 26% acumulado en los últimos tres ejercicios anuales anteriores, resultando un promedio anual del 8%, por lo cual la información financiera que se presenta en los estados financieros que se acompañan y sus notas complementarias no ha sido actualizada, por lo que están expresadas en pesos mexicanos históricos. Así como también es importante mencionar que la inflación anual del año 2024 fue del 4.21%, según datos del INEGI es la tasa más baja que se ha tenido desde el 2020.

Operaciones en el extranjero y sus efectos en la información financiera gubernamental.

Todas las operaciones se realizan en moneda nacional.

Valuación de la inversión en acciones de Compañías subsidiarias no consolidadas y asociadas.

El ISSSPEG no realiza operaciones bursátiles.

Sistema y método de valuación de inventarios y costo de lo vendido.

Las cifras de inventarios de materiales de consumo y mercancías que se incluyen en el estado de situación financiera, se presentan valuados a su costo de adquisición.

Beneficios a empleados.

El reconocimiento de las obligaciones laborales que se derivan de planes formales, respecto de las remuneraciones que se pagaran a los trabajadores o a sus beneficiarios, provenientes de planes de pensiones, primas de antigüedad y cualquier otra remuneración establecida al término del vínculo laboral, implica la cuantificación del costo neto del periodo, es decir, del monto que afectara a los resultados del año, así como la determinación del pasivo acumulado a la fecha.



Reservas.

El Instituto tiene la obligación de la constitución de reservas, como lo invoca el artículo 2 de la Ley de Seguridad Social de los Servidores Públicos del Estado de Guerrero vigente, por la operación del sistema que tiene implementado el Instituto, no tiene los recursos financieros suficientes para la integración de las reservas financieras y actuariales. La razón principal es por que recurso obtenido de las cuotas y aportaciones de seguridad social se destina al pago de las pensiones y jubilaciones y a la fecha no se ha podido recuperar los adeudos históricos que tienen las dependencias a favor del instituto.

Cambios en políticas contables y corrección de errores.

Durante el ejercicio se mantienen las políticas vigentes y los cambios identificados se someten a la aprobación del Órgano de Gobierno.

Para un mejor y adecuado registro de prestaciones a los derechohabientes, así como de pensionistas, se desagregan subcuentas a nivel de detalle por nombre y apellido de cada beneficiario para facilitar su identificación y su análisis de cada una.

Con el fin de eficientizar los procesos de registros contables, se contrataron los servicios del Sistema de Gestión Gubernamental KORIMA, con el cual se buscó, la armonización de los procesos, sin embargo, debido a las múltiples herramientas y configuración inicial que se requería para la adaptación a las operaciones del Instituto, como fueron la parametrización de cuentas, carga de empleados, beneficiarios (derechohabientes jubilados y pensionados), proveedores, bienes muebles e inmuebles, entre otros, representó un gran esfuerzo en su primera etapa, para posteriormente pasar a la capacitación del personal y posterior implementación.

Una vez que se puso en marcha el Sistema de Gestión Gubernamental KORIMA, se iniciaron los procesos de registro por parte de las áreas que intervienen en estos, sin embargo, al irse verificando los registros contables y presupuestales, el resultado no fue el esperado, por lo que se fueron realizando las correcciones pertinentes, no obstante continuamos con errores humanos, derivado de una condición natural a la resistencia al cambio en el manejo de las herramientas tecnológicas, así como del poco conocimiento práctico de los procesos automáticos con afectación presupuestal y no presupuestal.

Este proceder provocó la duplicidad de registros, que en muchos de los casos fueron cancelados, con base al proceso del sistema, pero no fueron aplicados de forma adecuada, creando registros contables y presupuestales erróneos.

Derivado de lo anterior para el registro de las operaciones contables y presupuestales, se implemento el sistema de contabilidad CORAM, a partir del 01 de enero a la fecha del presente ejercicio fiscal, con la finalidad de llevar un mejor control de las operaciones del ISSSPEG y por lo cual durante el ejercicio fiscal 2025, se realizarán las correcciones contables correspondientes, que en su caso cumpla con la documentación justificada para el registro contable de corrección generado durante la implementación del sistema de gestión Gubernamental KORIMA.



Reclasificaciones.

Los movimientos entre cuentas ocurren en virtud de errores humanos que se corrigen conforme se identifican. En virtud de las condiciones en que se realizó el registro de las operaciones de los procesos aplicados en el presente ejercicio, se estima que en el ejercicio posterior se registren reclasificaciones de saldos entre cuentas.

Depuración y cancelación de saldos

En apego al **Artículo 67 de la LGCG, primer párrafo** *“Los entes públicos deberán registrar en los sistemas respectivos, los documentos justificativos y comprobatorios que correspondan y demás información asociada a los momentos contables del gasto comprometido y devengado, en términos de las disposiciones que emita el consejo”.*

Con el propósito de dar cumplimiento al artículo antes señalado en la LGCG relativo al registro de momentos contables de egresos todas las operaciones se registran de acuerdo a los momentos contables.

En virtud de mejorar la eficiencia el registro presupuestal se realizó en un sistema de Gestión para Resultados (GpR) con aplicación a partir del 01 de enero al 31 de diciembre de 2023.

Actualmente el ISSSPEG implemento el sistema de contabilidad CORAM para el registro de las operaciones contables y presupuestales a partir del 01 de enero 2024, se realizó el cambio de sistema contable KORIMA a CORAM, y en el caso que la documentación justifique la realización de una reclasificación contable para reflejar la información financiera real, oportuna, veraz, confiable y comprensible que sea útil para la toma de decisiones por parte del ISSSPEG.

6. Posición en Moneda Extranjera y Protección por Riesgo Cambiario.

El Instituto no cuenta con pasivos en moneda extranjera que originen intereses o comisiones por fluctuaciones bancarias todas las operaciones se realizan en moneda nacional (pesos), únicamente se registran comisiones bancarias por manejo de cuenta, cheques emitidos, pago de nómina, transferencias electrónicas entre cuentas, etc. Todas las cuentas de cheques, en moneda nacional y se registran a **gastos de administración** en la subcuenta: Servicios bancarios y financieros.

7. Reporte Analítico del Activo.

El Activo fijo se presenta a costo de adquisición y la depreciación se calcula con base al método de línea recta en función a la vida estimada de los respectivos activos, cumpliendo con el acuerdo normativo del CONAC POR EL QUE SE EMITEN LAS REGLAS DE REGISTRO Y VALUACIÓN DEL PATRIMONIO, Publicado en el Diario Oficial de la Federación el 11 de diciembre de 2023, Última Reforma DOF 04-07-2024 y PARÁMETROS DE ESTIMACIÓN DE VIDA ÚTIL, publicadas en el Diario Oficial de la Federación (DOF) el 27 de diciembre de 2010 y con las Reglas Específicas del Registro y Valoración del Patrimonio publicadas en el DOF el 13 de diciembre de 2011,. Las tasas de depreciación son 5% para edificios; 25% para el equipo de transporte y 33.30% cómputo y 10% para el resto del activo. Los resguardos respectivos se mantienen en controles administrativos e informáticos en el módulo Activo Fijo integrado al sistema armonizado de contabilidad.



Los gastos de mantenimiento y reparaciones, se cargan a los resultados del ejercicio; los costos de renovaciones y mejoras se consideran como adiciones de dichos activos.

Durante el periodo del 01 enero al 30 septiembre 2025 no se realizaron gastos de investigación y desarrollo.

No se reportan Riesgos por tipo de cambio o tipo de interés de las inversiones financieras en virtud de no tener operaciones bursátiles.

El valor de los activos no tuvo afectaciones por circunstancias de carácter significativo, tales como bienes en garantía, señalados en embargos, litigios, títulos de inversiones entregados en garantías, baja significativa del valor de inversiones financieras, etc. Así como, por desmantelamiento de Activos, procedimientos, implicaciones, efectos contables.

La administración de activos; se realiza mediante una planeación con el objetivo de que el ente los utilice de manera más efectiva.

8. Fideicomisos, Mandatos y Análogos.

Con el propósito de dar cumplimiento a lo dispuesto por el artículo 19, fracción V de la Ley General de Contabilidad Gubernamental, se manifiesta que en el caso del Instituto de Seguridad Social de los Servidores Públicos del Estado de Guerrero (ISSSPEG) no cuenta con Fideicomisos, Mandatos y Análogos.

9. Reporte de la Recaudación.

- a) El ISSSPEG, no es una entidad recaudadora de ningún tipo de impuestos o contribución.
- b) Proyección de la recaudación e ingresos en el mediano plazo.

La principal fuente de ingresos del Instituto corresponde a las aportaciones patronales a cargo de las instituciones afiliadas, este concepto pertenece a ingresos presupuestales. La otra fuente importante son las aportaciones de los derechohabientes y se presenta como ingreso en el Presupuesto de ingresos del Ejercicio Fiscal. En este mismo orden se consideran los recursos del programa FAFEF los cuales se destinan al saneamiento financiero de pensiones.

10. Información sobre la Deuda y el Reporte Analítico de la Deuda.

El Instituto de Seguridad Social de los Servidores Públicos del Estado de Guerrero (ISSSPEG) a la fecha no ha contraído ningún tipo de deuda Pública. Los pasivos con los que cuenta son independientes a este concepto, pues están integradas de cuentas por pagar como Proveedores, Acreedores e Impuestos y retenciones por pagar.

11. Calificaciones otorgadas.



El Instituto de Seguridad Social de los Servidores Públicos del Estado de Guerrero (ISSSPEG) a la fecha no ha realizado ninguna transacción que haya sido sujeta a una calificación crediticia.

12. Proceso de Mejora.

Principales Políticas de control interno.

La normatividad interna está en proceso de análisis por parte de las instancias correspondientes a nivel de Gobierno central. Con la entrada en vigor de la actual Ley de Seguridad Social 912, se hace necesario regular los procesos para lo cual se está en proceso de actualización los manuales de procedimientos, y otros documentos internos normativos.

Medidas de desempeño financiero, metas y alcance.

El Instituto ha implementado la Metodología de Marco Lógico para la evaluación de sus programas y se conduce a través del Programa Operativo Anual, en el cual se establecen las metas e indicadores que permiten evaluar el alcance de las metas programadas y los recursos presupuestados.

13. Información por segmentos.

La información financiera del OPD ISSSPEG, se presenta consolidada al 30 de septiembre de 2025 y no se segmenta para fines de presentación.

14. Eventos Posteriores al Cierre.

Las afectaciones por las operaciones realizadas al 30 de septiembre de 2025, se reconocieron con base a la información y evidencia obtenida en las diferentes etapas del proceso contable-presupuestal, sin embargo, debido a circunstancias derivadas del proceso de implementación del Sistema de Contabilidad CORAM, en caso de identificar alguna salvedad que puedan tener afectaciones contables por reclasificaciones o correcciones con posterior a la fecha de cierre, se reconocerá durante el siguiente mes del ejercicio fiscal 2025.

15. Partes Relacionadas

Con el propósito de dar cumplimiento a lo dispuesto por el artículo 19, fracción V de la Ley General de Contabilidad Gubernamental, se manifiesta que en el caso del Instituto de Seguridad Social de los Servidores Públicos del Estado de Guerrero (ISSSPEG) no existen partes relacionadas que pudieran ejercer influencia significativa sobre la toma de decisiones financieras y operativas.

16. Responsabilidad Sobre la Presentación Razonable de la Información Contable



TRANSFORMANDO
GUERRERO
GOBIERNO DEL ESTADO
2021 - 2027

INSTITUTO DE SEGURIDAD SOCIAL DE LOS SERVIDORES PUBLICOS DEL ESTADO DE GUERRERO



ISSSPEG
Bienestar para tu futuro

"Bajo protesta de decir verdad declaramos que los Estados Financieros y sus Notas, son razonablemente correctos y son responsabilidad del emisor".

Jefe del Depto. de Contabilidad
y Control Presupuestal



ISSSPEG
Bienestar para tu futuro

M.D.F. Rubén Vega Blanco
DEPTO. DE CONTABILIDAD
CONTROL PRESUPUESTAL

Encargada de la Unidad de Auditoría
Interna



ISSSPEG
Bienestar para tu futuro

L.C. Grisel Alarcón Hernández

Encargado de la Dirección de Admón. y
Finanzas

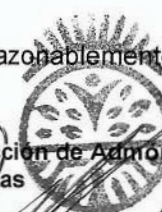

ISSSPEG
Bienestar para tu futuro

Lic. Jesús Ernesto Albarrán Contreras

Directora General



ISSSPEG
Bienestar para tu futuro

C.P. Nelly Dayana Galvez Pino

Notas a los Estados Financieros / Notas de Desglose
NOTAS AL ESTADO DE ACTIVIDADES DEL 1 DE ENERO AL 30 DE SEPTIEMBRE DE 2025

Ingresos de Gestión

Cuenta	Nombre de la cuenta	Importe	Naturaleza	Características
4 1	INGRESOS DE GESTIÓN	1,335,154,273.73		
4 1 1	IMPUESTOS	0.00		
4 1 1 1	IMPUESTOS SOBRE LOS INGRESOS	0.00		
4 1 1 2	IMPUESTOS SOBRE EL PATRIMONIO	0.00		
4 1 1 3	IMPUESTOS SOBRE LA PRODUCCIÓN, EL CONSUMO Y LAS TRANSACCIONES	0.00		
4 1 1 4	IMPUESTOS AL COMERCIO EXTERIOR	0.00		
4 1 1 5	IMPUESTOS SOBRE NÓMINAS Y ASIMILABLES	0.00		
4 1 1 6	IMPUESTOS ECOLÓGICOS	0.00		
4 1 1 7	ACCESORIOS DE IMPUESTOS	0.00		
4 1 1 8	IMPUESTOS NO COMPRENDIDOS EN LA LEY DE INGRESOS VIGENTE, CAUSADOS EN EJER	0.00		
4 1 1 9	OTROS IMPUESTOS	0.00		
4 1 2	CUOTAS Y APORTACIONES DE SEGURIDAD SOCIAL	1,316,062,491.90		
4 1 2 1	APORTACIONES PARA FONDOS DE VIVIENDA	0.00		
4 1 2 2	CUOTAS PARA LA SEGURIDAD SOCIAL	1,316,062,491.90		
4 1 2 2	14 - INGRESOS PROPIOS	1,316,062,491.90	Particulares	
4 1 2 3	CUOTAS DE AHORRO PARA EL RETIRO	0.00		
4 1 2 4	ACCESORIOS DE CUOTAS Y APORTACIONES DE SEGURIDAD SOCIAL	0.00		
4 1 2 9	OTRAS CUOTAS Y APORTACIONES PARA LA SEGURIDAD SOCIAL	0.00		
4 1 3	CONTRIBUCIONES DE MEJORAS	0.00		
4 1 3 1	CONTRIBUCIONES DE MEJORAS POR OBRAS PÚBLICAS	0.00		
4 1 3 2	CONTRIBUCIONES DE MEJORAS NO COMPRENDIDAS EN LA LEY DE INGRESOS VIGENTE, (0.00		
4 1 4	DERECHOS	0.00		
4 1 4 1	DERECHOS POR EL USO, GOCE, APROVECHAMIENTO O EXPLOTACIÓN DE BIENES DE DO	0.00		
4 1 4 2	PARTIDA DEROGADA (20180927) DERECHOS A LOS HIDROCARBUROS	0.00		
4 1 4 3	DERECHOS POR PRESTACIÓN DE SERVICIOS	0.00		
4 1 4 4	ACCESORIOS DE DERECHOS	0.00		
4 1 4 5	DERECHOS NO COMPRENDIDOS EN LA LEY DE INGRESOS VIGENTE, CAUSADOS EN EJER	0.00		
4 1 4 9	OTROS DERECHOS	0.00		
4 1 5	PRODUCTOS	1,004,577.02		
4 1 5 1	PRODUCTOS	1,004,577.02		
4 1 5 1	14 - INGRESOS PROPIOS	1,004,577.02	Particulares	
4 1 5 2	PARTIDA DEROGADA (20180927) ENAJENACION DE BIENES MUEBLES NO SUJETOS A SER	0.00		
4 1 5 3	PARTIDA DEROGADA (20180927) ACCESORIOS DE PRODUCTOS	0.00		
4 1 5 4	PRODUCTOS NO COMPRENDIDOS EN LA LEY DE INGRESOS VIGENTE, CAUSADOS EN EJEI	0.00		
4 1 5 9	PARTIDA DEROGADA (20180927) OTROS PRODUCTOS QUE GENERAN INGRESOS CORRIEN	0.00		
4 1 6	APROVECHAMIENTOS	0.00		
4 1 6 1	PARTIDA DEROGADA (20180927 INCENTIVOS DERIVADOS DE LA COLABORACIÓN FISCAL	0.00		

Notas a los Estados Financieros / Notas de Desglose

NOTAS AL ESTADO DE ACTIVIDADES DEL 1 DE ENERO AL 30 DE SEPTIEMBRE DE 2025

4 1 6 2	MULTAS	0.00	
4 1 6 3	INDEMNIZACIONES	0.00	
4 1 6 4	REINTEGROS	0.00	
4 1 6 5	APROVECHAMIENTOS PROVENIENTES DE OBRAS PÚBLICAS	0.00	
4 1 6 6	APROVECHAMIENTOS NO COMPRENDIDOS EN LA LEY DE INGRESOS VIGENTE, CAUSADOS	0.00	
4 1 6 7	PARTIDA DEROGADA (20180927) APROVECHAMIENTOS POR APORTACIONES Y COOPERAC	0.00	
4 1 6 8	ACCESORIOS DE APROVECHAMIENTOS	0.00	
4 1 6 9	OTROS APROVECHAMIENTOS	0.00	
4 1 7	INGRESOS POR VENTA DE BIENES Y PRESTACION DE SERVICIOS	18,087,204.81	
4 1 7 1	INGRESOS POR VENTA DE BIENES Y PRESTACIÓN DE SERVICIOS DE INSTITUCIONES PÚBLI	18,087,204.81	
4 1 7 1	14 - INGRESOS PROPIOS	18,087,204.81	Particulares
4 1 7 2	INGRESOS POR VENTA DE BIENES Y PRESTACIÓN DE SERVICIOS DE EMPRESAS PRODUC	0.00	
4 1 7 3	INGRESOS POR VENTA DE BIENES Y PRESTACIÓN DE SERVICIOS DE ENTIDADES PARAES	0.00	
4 1 7 4	INGRESOS POR VENTA DE BIENES Y PRESTACIÓN DE SERVICIOS DE ENTIDADES PARAES	0.00	
4 1 7 5	INGRESOS POR VENTA DE BIENES Y PRESTACIÓN DE SERVICIOS DE ENTIDADES PARAES	0.00	
4 1 7 6	INGRESOS POR VENTA DE BIENES Y PRESTACIÓN DE SERVICIOS DE ENTIDADES PARAES	0.00	
4 1 7 7	INGRESOS POR VENTA DE BIENES Y PRESTACIÓN DE SERVICIOS DE FIDEICOMISOS FINAL	0.00	
4 1 7 8	INGRESOS POR VENTA DE BIENES Y PRESTACIÓN DE SERVICIOS DE LOS PODERES LEGIS	0.00	
4 1 9	PARTIDA DEROGADA (20180927) INGRESOS NO COMPRENDIDOS EN LAS FRACCIONES DE	0.00	
4 1 9 1	PARTIDA DEROGADA (20180927) IMPUESTOS NO COMPRENDIDOS EN LAS FRACCIONES DE	0.00	
4 1 9 2	PARTIDA DEROGADA (20180927) CONTRIBUCIONES DE MEJORAS, DERECHOS, PRODUCTO	0.00	
4 2	PARTICIPACIONES, APORTACIONES, CONVENIOS, INCENTIVOS DERIVADOS DE LA COLAB	165,000,000.00	
4 2 1	PARTICIPACIONES, APORTACIONES, CONVENIOS, INCENTIVOS DERIVADOS DE LA COLAB	0.00	
4 2 1 1	PARTICIPACIONES	0.00	
4 2 1 2	APORTACIONES	0.00	
4 2 1 3	CONVENIOS	0.00	
4 2 1 4	INCENTIVOS DERIVADOS DE LA COLABORACIÓN FISCAL	0.00	
4 2 1 5	FONDOS DISTINTOS DE APORTACIONES	0.00	
4 2 2	TRANSFERENCIAS, ASIGNACIONES, SUBSIDIOS Y SUBVENCIONES, Y PENSIONES Y JUBIL	165,000,000.00	
4 2 2 1	TRANSFERENCIAS Y ASIGNACIONES	0.00	
4 2 2 2	PARTIDA DEROGADA (20180927) TRANSFERENCIAS DEL SECTOR PÚBLICO	0.00	
4 2 2 3	SUBSIDIOS Y SUBVENCIONES	165,000,000.00	
4 2 2 3	25 - RECURSOS FEDERALES	165,000,000.00	Federales
4 2 2 4	PARTIDA DEROGADA (20180927) AYUDAS SOCIALES	0.00	
4 2 2 5	PENSIONES Y JUBILACIONES	0.00	
4 2 2 5	11- RECURSOS FISCALES	0.00	Estatad
4 2 2 6	PARTIDA DEROGADA (20180927) TRANSFERENCIAS DEL EXTERIOR	0.00	
4 2 2 7	TRANSFERENCIAS DEL FONDO MEXICANO DEL PETRÓLEO PARA LA ESTABILIZACIÓN Y EL	0.00	
	Total	1,500,154,273.73	

Notas a los Estados Financieros / Notas de Desglose

NOTAS AL ESTADO DE ACTIVIDADES DEL 1 DE ENERO AL 30 DE SEPTIEMBRE DE 2025

Bajo protesta de decir verdad declaramos que los Estados Financieros y sus notas, son razonablemente correctos y son responsabilidad del emisor.

ELABORÓ
ISSSPEG
Bienestar para tu futuro

M.D.F. RUBEN VEGA BLANCO
JEFE DEL DEPTO. DE CONTABILIDAD Y
CONTROL PRESUPUESTAL

REVISÓ

L.C. GRISEL ALARCON HERNANDEZ
ENCARGADA DE LA UNIDAD DE AUDITORIA
INTERNA

VISTO BUENO

LIC. JESÚS ERNESTO ALBARRAN CONTRERAS
ENCARGADO DE LA DIRECCIÓN DE
ADMINISTRACIÓN Y FINANZAS

AUTORIZÓ

C.P. NELLY DAYANA GALVEZ PINO
DIRECTORA GENERAL

ISSSPEG
Bienestar para tu futuro

Notas a los Estados Financieros / Notas de Desglose

NOTAS AL ESTADO DE ACTIVIDADES DEL 1 DE ENERO AL 30 DE SEPTIEMBRE DE 2025

Otros Ingresos y Beneficios

Cuenta	Nombre de la cuenta	Importe	Naturaleza	Características
4 3 1	INGRESOS FINANCIEROS	0.00		
4 3 1 1	INTERESES GANADOS DE TÍTULOS, VALORES Y DEMÁS INSTRUMENTOS FINANCIEROS	0.00		
4 3 1 9	OTROS INGRESOS FINANCIEROS	0.00		
4 3 2	INCREMENTO POR VARIACIÓN DE INVENTARIOS	0.00		
4 3 2 1	INCREMENTO POR VARIACIÓN DE INVENTARIOS DE MERCANCÍAS PARA SU VENTA	0.00		
4 3 2 2	INCREMENTO POR VARIACIÓN DE INVENTARIOS DE MERCANCÍAS TERMINADAS	0.00		
4 3 2 3	INCREMENTO POR VARIACIÓN DE INVENTARIOS DE MERCANCÍAS EN PROCESO DE ELAB	0.00		
4 3 2 4	INCREMENTO POR VARIACIÓN DE INVENTARIOS DE MATERIAS PRIMAS, MATERIALES Y SI	0.00		
4 3 2 5	INCREMENTO POR VARIACIÓN DE ALMACÉN DE MATERIAS PRIMAS, MATERIALES Y SUMIN	0.00		
4 3 3	DISMINUCIÓN DEL EXCESO DE ESTIMACIONES POR PÉRDIDA O DETERIORO U OBSOLESC	0.00		
4 3 3 1	DISMINUCIÓN DEL EXCESO DE ESTIMACIONES POR PÉRDIDA O DETERIORO U OBSOLESC	0.00		
4 3 4	DISMINUCIÓN DEL EXCESO DE PROVISIONES	0.00		
4 3 4 1	DISMINUCIÓN DEL EXCESO EN PROVISIONES	0.00		
4 3 9	OTROS INGRESOS Y BENEFICIOS VARIOS	50.34		
4 3 9 1	PARTIDA DEROGADA (20180927) OTROS INGRESOS DE EJERCICIOS ANTERIORES	0.00		
4 3 9 2	BONIFICACIONES Y DESCUENTOS OBTENIDOS	0.00		
4 3 9 3	DIFERENCIAS POR TIPO DE CAMBIO A FAVOR	0.00		
4 3 9 4	DIFERENCIAS DE COTIZACIONES A FAVOR EN VALORES NEGOCIABLES	0.00		
4 3 9 5	RESULTADO POR POSICIÓN MONETARIA	0.00		
4 3 9 6	UTILIDADES POR PARTICIPACIÓN PATRIMONIAL	0.00		
4 3 9 7	DIFERENCIAS POR REESTRUCTURACIÓN DE DEUDA PÚBLICA A FAVOR	0.00		
4 3 9 9	OTROS INGRESOS Y BENEFICIOS VARIOS	50.34		
4 3 9 9	14 - INGRESOS PROPIOS	50.34	Particulares	
	Total	50.34		

Bajo protesta de decir verdad declaramos que los Estados Financieros y sus notas, son razonablemente correctos y son responsabilidad del emisor.

ELABORÓ
ISSSPEG
Bienestar para tu futuro

REVISÓ

VISTO BUENO

AUTORIZO

M.D.F. RUBÉN MEGA BLANCO
JEFE DEL DEPTO. DE CONTABILIDAD Y
CONTROL PRESUPUESTAL

L.C. GRISEL ALARCÓN HERNÁNDEZ
ENCARGADA DE LA UNIDAD DE AUDITORÍA
INTERNA

LIC. JESÚS ERNESTO ALBARRÁN CONTRERAS
ENCARGADO DE LA DIRECCIÓN DE
ADMINISTRACIÓN Y FINANZAS

C.P. NELLY DAYANA GALVEZ PINO
DIRECTORA GENERAL

ISSSPEG
Bienestar para tu futuro

Notas a los Estados Financieros / Notas de Desglose

NOTAS AL ESTADO DE ACTIVIDADES DEL 1 DE ENERO AL 30 DE SEPTIEMBRE DE 2025

Gastos y Otras Pérdidas

Gastos, transferencias, subsidios, otras ayudas, participaciones y aportaciones, otros gastos y pérdidas extraordinarias e ingresos y gastos extraordinarios

Cuenta	Nombre de la cuenta	Importe	% Gasto	Explicación
5 1	GASTOS DE FUNCIONAMIENTO	173,745,271.69	12.92	
5 1 1	SERVICIOS PERSONALES	127,989,938.79	9.52	
5 1 1 1	REMUNERACIONES AL PERSONAL DE CARÁCTER PERMANENTE	81,687,164.25	6.08	
5 1 1 2	REMUNERACIONES AL PERSONAL DE CARÁCTER TRANSITORIO	1,800,100.40	0.13	
5 1 1 3	REMUNERACIONES ADICIONALES Y ESPECIALES	7,822,779.11	0.58	
5 1 1 4	SEGURIDAD SOCIAL	16,580,556.65	1.23	
5 1 1 5	OTRAS PRESTACIONES SOCIALES Y ECONÓMICAS	18,790,338.38	1.40	
5 1 1 6	PAGO DE ESTÍMULOS A SERVIDORES PÚBLICOS	1,309,000.00	0.10	
5 1 2	MATERIALES Y SUMINISTROS	27,456,173.77	2.04	
5 1 2 1	MATERIALES DE ADMINISTRACIÓN, EMISIÓN DE DOCUMENTOS Y ARTÍCULOS OFICIALES	11,462,656.13	0.85	
5 1 2 2	ALIMENTOS Y UTENSILIOS	2,386,886.96	0.18	
5 1 2 3	MATERIAS PRIMAS Y MATERIALES DE PRODUCCIÓN Y COMERCIALIZACIÓN	9,913,138.27	0.74	
5 1 2 4	MATERIALES Y ARTÍCULOS DE CONSTRUCCIÓN Y DE REPARACIÓN	321,290.31	0.02	
5 1 2 5	PRODUCTOS QUÍMICOS, FARMACÉUTICOS Y DE LABORATORIO	420,502.20	0.03	
5 1 2 6	COMBUSTIBLES, LUBRICANTES Y ADITIVOS	525,360.06	0.04	
5 1 2 7	VESTUARIO, BLANCOS, PRENDAS DE PROTECCIÓN Y ARTÍCULOS DEPORTIVOS	1,070,888.20	0.08	
5 1 2 8	MATERIALES Y SUMINISTROS PARA SEGURIDAD	0.00	0.00	
5 1 2 9	HERRAMIENTAS, REFACCIONES Y ACCESORIOS MENORES	1,355,451.64	0.10	
5 1 3	SERVICIOS GENERALES	18,299,159.13	1.36	
5 1 3 1	SERVICIOS BÁSICOS	2,263,977.09	0.17	
5 1 3 2	SERVICIOS DE ARRENDAMIENTO	1,138,863.12	0.08	
5 1 3 3	SERVICIOS PROFESIONALES, CIENTÍFICOS Y TÉCNICOS Y OTROS SERVICIOS	796,010.02	0.06	
5 1 3 4	SERVICIOS FINANCIEROS, BANCARIOS Y COMERCIALES	651,512.23	0.05	
5 1 3 5	SERVICIOS DE INSTALACIÓN, REPARACIÓN, MANTENIMIENTO Y CONSERVACIÓN	836,790.08	0.06	
5 1 3 6	SERVICIOS DE COMUNICACIÓN SOCIAL Y PUBLICIDAD	1,530.04	0.00	
5 1 3 7	SERVICIOS DE TRASLADO Y VIÁTICOS	228,099.22	0.02	
5 1 3 8	SERVICIOS OFICIALES	7,041,981.48	0.52	
5 1 3 9	OTROS SERVICIOS GENERALES	5,340,395.85	0.40	
5 2	TRANSFERENCIAS, ASIGNACIONES, SUBSIDIOS Y OTRAS AYUDAS	1,170,662,012.19	87.07	
5 2 1	TRANSFERENCIAS INTERNAS Y ASIGNACIONES AL SECTOR PÚBLICO	0.00	0.00	
5 2 1 1	ASIGNACIONES AL SECTOR PÚBLICO	0.00	0.00	
5 2 1 2	TRANSFERENCIAS INTERNAS AL SECTOR PÚBLICO	0.00	0.00	
5 2 2	TRANSFERENCIAS AL RESTO DEL SECTOR PÚBLICO	0.00	0.00	
5 2 2 1	TRANSFERENCIAS A ENTIDADES PARAESTATALES	0.00	0.00	
5 2 2 2	TRANSFERENCIAS A ENTIDADES FEDERATIVAS Y MUNICIPIOS	0.00	0.00	
5 2 2 3	TRANSFERENCIAS OTORGADAS PARA INSTITUCIONES PARAESTATALES PUBLICAS FINAN	0.00	0.00	
5 2 3	SUBSIDIOS Y SUBVENCIONES	0.00	0.00	

Notas a los Estados Financieros / Notas de Desglose

NOTAS AL ESTADO DE ACTIVIDADES DEL 1 DE ENERO AL 30 DE SEPTIEMBRE DE 2025

Gastos y Otras Pérdidas

Gastos, transferencias, subsidios, otras ayudas, participaciones y aportaciones, otros gastos y pérdidas extraordinarias e ingresos y gastos extraordinarios

Cuenta	Nombre de la cuenta	Importe	% Gasto	Explicación
5 2 3 1	SUBSIDIOS	0.00	0.00	
5 2 3 2	SUBVENCIONES	0.00	0.00	
5 2 4	AYUDAS SOCIALES	1,124,298.40	0.08	
5 2 4 1	AYUDAS SOCIALES A PERSONAS	1,124,298.40	0.08	
5 2 4 2	BECAS	0.00	0.00	
5 2 4 3	AYUDAS SOCIALES A INSTITUCIONES	0.00	0.00	
5 2 4 4	AYUDAS SOCIALES POR DESASTRES NATURALES Y OTROS SINIESTROS	0.00	0.00	
5 2 5	PENSIONES Y JUBILACIONES	1,167,784,197.96	86.86	
5 2 5 1	PENSIONES	352,147,631.69	26.19	
5 2 5 2	JUBILACIONES	634,990,537.45	47.23	
5 2 5 9	OTRAS PENSIONES Y JUBILACIONES	180,646,028.82	13.44	
5 2 6	TRANSFERENCIAS A FIDEICOMISOS, MANDATOS Y CONTRATOS ANÁLOGOS	0.00	0.00	
5 2 6 1	TRANSFERENCIAS A FIDEICOMISOS, MANDATOS Y CONTRATOS ANÁLOGOS AL GOBIERNO	0.00	0.00	
5 2 6 2	TRANSFERENCIAS A FIDEICOMISOS, MANDATOS Y CONTRATOS ANÁLOGOS A ENTIDADES	0.00	0.00	
5 2 7	TRANSFERENCIAS A LA SEGURIDAD SOCIAL	1,753,515.83	0.13	
5 2 7 1	TRANSFERENCIAS POR OBLIGACIONES DE LEY	1,753,515.83	0.13	
5 2 8	DONATIVOS	0.00	0.00	
5 2 8 1	DONATIVOS A INSTITUCIONES SIN FINES DE LUCRO	0.00	0.00	
5 2 8 2	DONATIVOS A ENTIDADES FEDERATIVAS Y MUNICIPIOS	0.00	0.00	
5 2 8 3	DONATIVOS A FIDEICOMISO, MANDATOS Y CONTRATOS ANÁLOGOS PRIVADOS	0.00	0.00	
5 2 8 4	DONATIVOS A FIDEICOMISO, MANDATOS Y CONTRATOS ANÁLOGOS ESTATALES	0.00	0.00	
5 2 8 5	DONATIVOS INTERNACIONALES	0.00	0.00	
5 2 9	TRANSFERENCIAS AL EXTERIOR	0.00	0.00	
5 2 9 1	TRANSFERENCIAS AL EXTERIOR A GOBIERNOS EXTRANJEROS Y ORGANISMOS INTERNACIONALES	0.00	0.00	
5 2 9 2	TRANSFERENCIAS AL SECTOR PRIVADO EXTERNO	0.00	0.00	
5 3	PARTICIPACIONES Y APORTACIONES	0.00	0.00	
5 3 1	PARTICIPACIONES	0.00	0.00	
5 3 1 1	PARTICIPACIONES DE LA FEDERACIÓN A ENTIDADES FEDERATIVAS Y MUNICIPIOS	0.00	0.00	
5 3 1 2	PARTICIPACIONES DE LAS ENTIDADES FEDERATIVAS A LOS MUNICIPIOS	0.00	0.00	
5 3 2	APORTACIONES	0.00	0.00	
5 3 2 1	APORTACIONES DE LA FEDERACIÓN A ENTIDADES FEDERATIVAS Y MUNICIPIOS	0.00	0.00	
5 3 2 2	APORTACIONES DE LAS ENTIDADES FEDERATIVAS A LOS MUNICIPIOS	0.00	0.00	
5 3 3	CONVENIOS	0.00	0.00	
5 3 3 1	CONVENIOS DE REASIGNACIÓN	0.00	0.00	
5 3 3 2	CONVENIOS DE DESCENTRALIZACIÓN Y OTROS	0.00	0.00	
5 4	INTERESES, COMISIONES Y OTROS GASTOS DE LA DEUDA PÚBLICA	0.00	0.00	
5 4 1	INTERESES DE LA DEUDA PÚBLICA	0.00	0.00	

Notas a los Estados Financieros / Notas de Desglose

NOTAS AL ESTADO DE ACTIVIDADES DEL 1 DE ENERO AL 30 DE SEPTIEMBRE DE 2025

Gastos y Otras Pérdidas

Gastos, transferencias, subsidios, otras ayudas, participaciones y aportaciones, otros gastos y pérdidas extraordinarias e ingresos y gastos extraordinarios

Cuenta	Nombre de la cuenta	Importe	% Gasto	Explicación
5 4 1 1	INTERESES DE LA DEUDA PÚBLICA INTERNA	0.00	0.00	
5 4 1 2	INTERESES DE LA DEUDA PÚBLICA EXTERNA	0.00	0.00	
5 4 2	COMISIONES DE LA DEUDA PÚBLICA	0.00	0.00	
5 4 2 1	COMISIONES DE LA DEUDA PÚBLICA INTERNA	0.00	0.00	
5 4 2 2	COMISIONES DE LA DEUDA PÚBLICA EXTERNA	0.00	0.00	
5 4 3	GASTOS DE LA DEUDA PÚBLICA	0.00	0.00	
5 4 3 1	GASTOS DE LA DEUDA PÚBLICA INTERNA	0.00	0.00	
5 4 3 2	GASTOS DE LA DEUDA PÚBLICA EXTERNA	0.00	0.00	
5 4 4	COSTO POR COBERTURAS	0.00	0.00	
5 4 4 1	COSTO POR COBERTURAS	0.00	0.00	
5 4 5	APOYOS FINANCIEROS	0.00	0.00	
5 4 5 1	APOYOS FINANCIEROS A INTERMEDIARIOS	0.00	0.00	
5 4 5 2	APOYO FINANCIEROS A AHORRADORES Y DEUDORES DEL SISTEMA FINANCIERO NACION	0.00	0.00	
5 5	OTROS GASTOS Y PÉRDIDAS EXTRAORDINARIAS	24,784.56	0.00	
5 5 1	ESTIMACIONES, DEPRECIACIONES, DETERIOROS, OBSOLESCENCIA Y AMORTIZACIONES	24,773.16	0.00	
5 5 1 1	ESTIMACIONES POR PÉRDIDA O DETERIORO DE ACTIVOS CIRCULANTES	0.00	0.00	
5 5 1 2	ESTIMACIONES POR PÉRDIDA O DETERIORO DE ACTIVO NO CIRCULANTE	0.00	0.00	
5 5 1 3	DEPRECIACIÓN DE BIENES INMUEBLES	0.00	0.00	
5 5 1 4	DEPRECIACIÓN DE INFRAESTRUCTURA	0.00	0.00	
5 5 1 5	DEPRECIACIÓN DE BIENES MUEBLES	24,773.16	0.00	
5 5 1 6	DETERIORO DE LOS ACTIVOS BIOLÓGICOS	0.00	0.00	
5 5 1 7	AMORTIZACIÓN DE ACTIVOS INTANGIBLES	0.00	0.00	
5 5 1 8	DISMINUCIÓN DE BIENES POR PÉRDIDA, OBSOLESCENCIA Y DETERIORO	0.00	0.00	
5 5 2	PROVISIONES	0.00	0.00	
5 5 2 1	PROVISIONES DE PASIVOS A CORTO PLAZO	0.00	0.00	
5 5 2 2	PROVISIONES DE PASIVOS A LARGO PLAZO	0.00	0.00	
5 5 3	DISMINUCIÓN DE INVENTARIOS	0.00	0.00	
5 5 3 1	DISMINUCIÓN DE INVENTARIOS DE MERCANCÍAS PARA VENTA	0.00	0.00	
5 5 3 2	DISMINUCIÓN DE INVENTARIOS DE MERCANCÍAS TERMINADAS	0.00	0.00	
5 5 3 3	DISMINUCIÓN DE INVENTARIOS DE MERCANCÍAS EN PROCESO DE ELABORACIÓN	0.00	0.00	
5 5 3 4	DISMINUCIÓN DE INVENTARIOS DE MATERIAS PRIMAS, MATERIALES Y SUMINISTROS PAR	0.00	0.00	
5 5 3 5	DISMINUCIÓN DE ALMACÉN DE MATERIALES Y SUMINISTROS DE CONSUMO	0.00	0.00	
5 5 4	AUMENTO POR INSUFICIENCIA DE ESTIMACIONES POR PÉRDIDA O DETERIORO U OBSOLI	0.00	0.00	
5 5 4 1	AUMENTO POR INSUFICIENCIA DE ESTIMACIONES POR PÉRDIDA O DETERIORO U OBSOLI	0.00	0.00	
5 5 5	AUMENTO POR INSUFICIENCIA DE PROVISIONES	0.00	0.00	
5 5 5 1	AUMENTO POR INSUFICIENCIA DE PROVISIONES	0.00	0.00	
5 5 9	OTROS GASTOS	11.40	0.00	

Notas a los Estados Financieros / Notas de Desglose

NOTAS AL ESTADO DE ACTIVIDADES DEL 1 DE ENERO AL 30 DE SEPTIEMBRE DE 2025

Gastos y Otras Pérdidas

Gastos, transferencias, subsidios, otras ayudas, participaciones y aportaciones, otros gastos y pérdidas extraordinarias e ingresos y gastos extraordinarios

Cuenta	Nombre de la cuenta	Importe	% Gasto	Explicación
5 5 9 1	GASTOS DE EJERCICIOS ANTERIORES	0.00	0.00	
5 5 9 2	PÉRDIDAS POR RESPONSABILIDADES	0.00	0.00	
5 5 9 3	BONIFICACIONES Y DESCUENTOS OTORGADOS	0.00	0.00	
5 5 9 4	DIFERENCIAS POR TIPO DE CAMBIO NEGATIVAS	0.00	0.00	
5 5 9 5	DIFERENCIAS DE COTIZACIONES NEGATIVAS EN VALORES NEGOCIABLES	0.00	0.00	
5 5 9 6	RESULTADO POR POSICIÓN MONETARIA	0.00	0.00	
5 5 9 7	PÉRDIDAS POR PARTICIPACIÓN PATRIMONIAL	0.00	0.00	
5 5 9 8	DIFERENCIAS POR REESTRUCTURACIÓN DE DEUDA PÚBLICA NEGATIVAS	0.00	0.00	
5 5 9 9	OTROS GASTOS VARIOS	11.40	0.00	
5 6	INVERSION PUBLICA	0.00	0.00	
5 6 1	INVERSION PUBLICA NO CAPITALIZABLE	0.00	0.00	
5 6 1 1	CONSTRUCCION EN BIENES NO CAPITALIZABLE	0.00	0.00	
Total		1,344,432,068.44	100.00	

Bajo protesta de decir verdad declaramos que los Estados Financieros y sus notas, son razonablemente correctos y son responsabilidad del emisor.

ELABORÓ
ISSSPEG
Bienestar para tu futuro

M.D.F. RUBEN VEGA BLANCO
JEFE DEL DEPTO. DE CONTABILIDAD Y
CONTROL PRESUPUESTAL

REVISÓ

ISSSPEG
Bienestar para tu futuro

L.C. GRISEL ALARCON HERNANDEZ
ENCARGADA DE LA UNIDAD DE
AUDITORIA INTERNA

VISTO BUENO

ISSSPEG
Bienestar para tu futuro

LIC. JESÚS ERNESTO ALBARRAN CONTRERAS
ENCARGADO DE LA DIRECCIÓN DE
ADMINISTRACIÓN Y FINANZAS

AUTORIZO

ISSSPEG
Bienestar para tu futuro

C.P. NELLY DAYANA GÁLVEZ PINO
DIRECTORA GENERAL

Notas a los Estados Financieros / Notas de Desglose
NOTAS AL ESTADO DE SITUACIÓN FINANCIERA DEL 1 DE ENERO AL 30 DE SEPTIEMBRE DE 2025

Activo
Efectivo y Equivalentes

Fondos con Afectación Específica

Cuenta	Nombre de la cuenta	Tipo	Monto
1 1 1 1	EFFECTIVO		169,272.41
1 1 1 2	BANCOS/TESORERÍA		0.00
1 1 1 3	BANCOS/DEPENDENCIAS Y OTROS		5,230,336.44
1 1 1 5	FONDOS CON AFECTACIÓN ESPECÍFICA		0.00

Total 5,399,608.85

Inversiones financieras

Cuenta	Nombre de la cuenta	Tipo	Monto	Clasificación a corto y largo plazo		
				Menor a 3 meses	De 3 a 12 meses	mayor a 12 meses
1 1 1 4	INVERSIONES TEMPORALES (HASTA 3 MESES)		0.00	0.00		
1 1 2 1	INVERSIONES FINANCIERAS DE CORTO PLAZO		0.00		0.00	
1 2 1 1	INVERSIONES A LARGO PLAZO		0.00			0.00
Total			0.00			

Bajo protesta de decir verdad declaramos que los Estados Financieros y sus notas, son razonablemente correctos y son responsabilidad del emisor.

ELABORÓ
ISSSPEG
Bienestar para tu futuro

REVISÓ

ISSSPEG

VISTO BUENO

AUTORIZÓ

M.D.F. RUBÉN VEGA BLANCO
JEFE DEL DEPTO. DE CONTABILIDAD Y ESTADÍSTICA
CONTROL PRESUPUESTAL

L.C. GRISEL ALARCÓN HERNÁNDEZ
ENCARGADA DE LA UNIDAD DE AUDITORIA INTERNA

LIC. JESÚS ERNESTO ALBARRÁN CONTRERAS
ENCARGADO DE LA DIRECCIÓN DE ADMINISTRACIÓN Y FINANZAS

C.P. NELLY DAYANA GALVEZ PINO
DIRECTORA GENERAL

Notas a los Estados Financieros / Notas de Desglose
NOTAS AL ESTADO DE SITUACIÓN FINANCIERA DEL 1 DE ENERO AL 30 DE SEPTIEMBRE DE 2025

Activo

Derechos a Recibir Efectivo y Equivalentes y Bienes o Servicios a Recibir

Ingresos por Recuperar a Corto Plazo

Cuenta	Nombre de la cuenta	Importe	Importe pendiente de cobro		Importe sujetos a algún tipo de juicio	
			2025	2024	Tipo	Factibilidad de cobro
1 1 2	DERECHOS A RECIBIR EFECTIVO O EQUIVALE	1,907,740,538.60	1,907,740,538.60	1,604,456,485.57	Deudor	Crédito
1 1 2 1	INVERSIONES FINANCIERAS DE CORTO PLAZO	0.00	0.00	0.00	Deudor	Crédito
1 1 2 2	CUENTAS POR COBRAR A CORTO PLAZO	70,864,695.44	70,864,695.44	70,852,667.46	Deudor	Crédito
1 1 2 3	DEUDORES DIVERSOS POR COBRAR A CORTO PLAZO	3,345,199.49	3,345,199.49	2,751,489.69	Deudor	Crédito
1 1 2 4	INGRESOS POR RECUPERAR A CORTO PLAZO	1,812,730,600.83	1,812,730,600.83	1,515,280,511.34	Deudor	Crédito
1 1 2 5	DEUDORES POR ANTICIPOS DE LA TESORERÍA	0.00	0.00	0.00	Deudor	Crédito
1 1 2 6	PRÉSTAMOS OTORGADOS A CORTO PLAZO	15,101,341.83	15,101,341.83	15,379,384.13	Deudor	Crédito
1 1 2 9	OTROS DERECHOS A RECIBIR EFECTIVO O EQUIVALENTES	5,698,701.01	5,698,701.01	192,432.95	Deudor	Crédito
1 1 3	DERECHOS A RECIBIR BIENES O SERVICIOS	6,783,643.84	6,783,643.84	7,543,705.46	Deudor	Crédito
1 1 3 1	ANTICIPO A PROVEEDORES POR ADQUISICIÓN DE BIENES O SERVICIOS	6,041,197.27	6,041,197.27	5,226,744.23	Deudor	Crédito
1 1 3 2	ANTICIPO A PROVEEDORES POR ADQUISICIÓN DE BIENES O SERVICIOS	0.00	0.00	0.00	Deudor	Crédito
1 1 3 3	ANTICIPO A PROVEEDORES POR ADQUISICIÓN DE BIENES O SERVICIOS	38,539.15	38,539.15	7,335.09	Deudor	Crédito
1 1 3 4	ANTICIPO A CONTRATISTAS POR OBRAS PÚBLICAS	0.00	0.00	0.00	Deudor	Crédito
1 1 3 9	OTROS DERECHOS A RECIBIR BIENES O SERVICIOS	703,907.42	703,907.42	2,309,626.14	Deudor	Crédito
	Total	1,914,524,182.44				

Bajo protesta de decir verdad declaramos que los Estados Financieros y sus notas, son razonablemente correctos y son responsabilidad del emisor.

ELABORÓ
ISSSPEG
Bienestar para tu futuro

REVISÓ

VISTO BUENO

AUTORIZÓ

M.D.F. RUBÉN VEGA BLANCO
JEFE DEL DEPTO. DE CONTABILIDAD Y
CONTROL PRESUPUESTAL

L.C. GRISEL ALARCON HERNANDEZ
ENCARGADA DE LA UNIDAD DE AUDITORÍA
INTERNA

LIC. JESÚS ERNESTO ALBARRÁN CONTRERAS
ENCARGADO DE LA DIRECCIÓN DE
ADMINISTRACIÓN Y FINANZAS

C.P. NELLY DAYANA GALVEZ PINO
DIRECTORA GENERAL

Notas a los Estados Financieros / Notas de Desglose

AL 30 DE SEPTIEMBRE DE 2025

Activo
Inventarios

Cuenta	Nombre de la Cuenta	Costo	Método de Valuación	Aplicación
1 1 4 4 1	PRODUCTOS ALIMENTICIOS, AGROPECUARIOS Y FORESTALES ADQUIRIDOS COMO MATE	205,117.81		
1 1 4 4 1 12	GUERRERO	205,117.81		
1 1 4 4 1 12 21130	INSTITUCIONES PÚBLICAS DE SEGURIDAD SOCIAL	205,117.81		
1 1 4 4 1 12 21130 5	SECTOR PARAESTATAL	205,117.81		
1 1 4 4 1 12 21130 5 P24	INSTITUTO DE SEGURIDAD SOCIAL DE LOS SERVIDORES PÚBLICOS DEL ESTADO DE GUE	205,117.81		
1 1 4 4 1 12 21130 5 P24 00002	JACARANDAS	0.00		
1 1 4 4 1 12 21130 5 P24 00002	EJERCICIO 2023	0.00		
1 1 4 4 1 12 21130 5 P24 00002	MERCANCIAS PARA VENTA	0.00		
1 1 4 4 1 12 21130 5 P24 00002	ABARROTES (MATERIA PRIMA)	0.00		
1 1 4 4 1 12 21130 5 P24 00002	FRUTAS Y LEGUMBRES	0.00		
1 1 4 4 1 12 21130 5 P24 00002	CARNES	0.00		
1 1 4 4 1 12 21130 5 P24 00002	EJERCICIO 2024	0.00		
1 1 4 4 1 12 21130 5 P24 00002	MERCANCIAS PARA VENTA	0.00		
1 1 4 4 1 12 21130 5 P24 00002	ABARROTES (MATERIA PRIMA)	0.00		
1 1 4 4 1 12 21130 5 P24 00002	FRUTAS Y LEGUMBRES	0.00		
1 1 4 4 1 12 21130 5 P24 00002	CARNES	0.00		
1 1 4 4 1 12 21130 5 P24 01026	GERENCIA GENERAL JACARANDAS	205,117.81		
1 1 4 4 1 12 21130 5 P24 01026	OTROS DE SEGURIDAD SOCIAL Y ASISTENCIA SOCIAL	205,117.81		
1 1 4 4 1 12 21130 5 P24 01026	PROMOCION Y FOMENTO	205,117.81		
1 1 4 4 1 12 21130 5 P24 01026	GASTO CORRIENTE	205,117.81		
1 1 4 4 1 12 21130 5 P24 01026	PRODUCTOS ALIMENTICIOS, AGROPECUARIOS Y FORESTALES ADQUIRIDOS COMO MATE	205,117.81		
1 1 4 4 1 12 21130 5 P24 01026	14 - INGRESOS PROPIOS	205,117.81		
1 1 4 4 1 12 21130 5 P24 01026	COMPRA DE BIENES Y SERVICIOS	205,117.81		
1 1 4 4 1 12 21130 5 P24 01026	EJERCICIO 2024	0.00		
1 1 4 4 1 12 21130 5 P24 01026	ADMINISTRACIÓN INTEGRAL Y EFICIENTE DEL PRESUPUESTO DEVENGADO A LAS ÁREAS	0.00		
1 1 4 4 1 12 21130 5 P24 01026	JACARANDAS	0.00		
1 1 4 4 1 12 21130 5 P24 01026	PRODUCTOS ALIMENTICIOS, AGROPECUARIOS Y FORESTALES ADQUIRIDOS COMO MATE	0.00		
1 1 4 4 1 12 21130 5 P24 01026	ABARROTES (MATERIA PRIMA)	0.00		
1 1 4 4 1 12 21130 5 P24 01026	FRUTAS Y LEGUMBRES	0.00		
1 1 4 4 1 12 21130 5 P24 01026	CARNES	0.00		
1 1 4 4 1 12 21130 5 P24 01026	EJERCICIO 2025	205,117.81		
1 1 4 4 1 12 21130 5 P24 01026	ADMINISTRACIÓN INTEGRAL Y EFICIENTE DEL PRESUPUESTO DEVENGADO A LAS ÁREAS	205,117.81		
1 1 4 4 1 12 21130 5 P24 01026	JACARANDAS	205,117.81		
1 1 4 4 1 12 21130 5 P24 01026	PRODUCTOS ALIMENTICIOS, AGROPECUARIOS Y FORESTALES ADQUIRIDOS COMO MATE	205,117.81		
1 1 4 4 1 12 21130 5 P24 01026	ABARROTES (MATERIA PRIMA)	108,390.23		
1 1 4 4 1 12 21130 5 P24 01026	FRUTAS Y LEGUMBRES	41,360.65		
1 1 4 4 1 12 21130 5 P24 01026	CARNES	55,366.93		

Notas a los Estados Financieros / Notas de Desglose
AL 30 DE SEPTIEMBRE DE 2025

Activo		
Inventarios		
1 1 4 4 2	PRODUCTOS TEXTILES ADQUIRIDOS COMO MATERIA PRIMA	0.00
1 1 4 4 3	PRODUCTOS DE PAPEL, CARTÓN E IMPRESOS ADQUIRIDOS COMO MATERIA PRIMA	0.00
1 1 4 4 4	PRODUCTOS COMBUSTIBLES, LUBRICANTES Y ADITIVOS ADQUIRIDOS COMO MATERIA PF	0.00
1 1 4 4 5	PRODUCTOS QUÍMICOS, FARMACÉUTICOS Y DE LABORATORIO ADQUIRIDOS COMO MATE	0.00
1 1 4 4 6	PRODUCTOS METÁLICOS Y A BASE DE MINERALES NO METÁLICOS ADQUIRIDOS COMO M.	0.00
1 1 4 4 7	PRODUCTOS DE CUERO, PIEL, PLÁSTICO Y HULE ADQUIRIDOS COMO MATERIA PRIMA	0.00
1 1 4 4 9	OTROS PRODUCTOS Y MERCANCÍAS ADQUIRIDAS COMO MATERIA PRIMA	0.00

Bajo protesta de decir verdad declaramos que los Estados Financieros y sus notas, son razonablemente correctos y son responsabilidad del emisor.

ELABORÓ

ISSSPEG
Bienestar para tu futuro

M.D.F. RUBEN VEGA BLANCO
JEFE DEL DEPTO. DE CONTABILIDAD Y CONTROL PRESUPUESTAL

VISTO BUENO

LIC. JESÚS ERNESTO ALBARRÁN CONTRERAS
ENCARGADO DE LA DIRECCIÓN DE ADMINISTRACIÓN Y FINANZAS
ISSSPEG
Bienestar para tu futuro

REVISÓ

L.C. GRISEL ALARCÓN HERNÁNDEZ
ENCARGADA DE LA UNIDAD DE AUDITORÍA INTERNA
ISSSPEG
Bienestar para tu futuro

AUTORIZÓ

C.P. NELLY DAYANA GALVEZ PINO
DIRECTORA GENERAL
ISSSPEG
Bienestar para tu futuro

INSTITUTO DE SEGURIDAD SOCIAL DE LOS SERVIDORES PÚBLICOS DEL ESTADO DE GUERRERO
DIRECCIÓN DE ADMINISTRACIÓN Y FINANZAS

ISSSPEG

Notas a los Estados Financieros / Notas de Desglose

AL 30 DE SEPTIEMBRE DE 2025

Activo
Almacenes



Cuenta	Nombre de la Cuenta	Costo	Método de Valuación	Aplicación
1 1 5 1 1	MATERIALES DE ADMINISTRACIÓN, EMISIÓN DE DOCUMENTOS Y ARTÍCULOS OFICIALES	2,010,166.06		
1 1 5 1 1 12	GUERRERO	2,010,166.06		
1 1 5 1 1 12 21130	INSTITUCIONES PÚBLICAS DE SEGURIDAD SOCIAL	2,010,166.06		
1 1 5 1 1 12 21130 5	SECTOR PARAESTATAL	2,010,166.06		
1 1 5 1 1 12 21130 5 P24	INSTITUTO DE SEGURIDAD SOCIAL DE LOS SERVIDORES PÚBLICOS DEL ESTADO DE GUERRERO (IS	2,010,166.06		
1 1 5 1 1 12 21130 5 P24 00001	OFICINA CENTRAL	2,010,166.06		
1 1 5 1 1 12 21130 5 P24 00001	EJERCICIO 2023	2,010,166.06		
1 1 5 1 1 12 21130 5 P24 00001	MATERIALES DE ADMINISTRACIÓN	614,177.82		
1 1 5 1 1 12 21130 5 P24 00001	MATERIALES Y ÚTILES DE OFICINA	98,664.09		
1 1 5 1 1 12 21130 5 P24 00001	MATERIALES Y ÚTILES DE IMPRESION Y REPRODUCCION	739,030.40		
1 1 5 1 1 12 21130 5 P24 00001	MATERIALES Y ÚTILES CONSUMIBLES PARA EL PROCESAMIENTO EN EQUIPOS Y BIENES INFORMÁT	10,566.00		
1 1 5 1 1 12 21130 5 P24 00001	MATERIAL DE APOYO INFORMATIVO	547,727.75		
1 1 5 1 1 12 21130 5 P24 00001	MATERIAL DE LIMPIEZA	0.00		
1 1 5 1 1 12 21130 5 P24 00001	EJERCICIO 2024	0.00		
1 1 5 1 1 12 21130 5 P24 00002	JACARANDAS	0.00		
1 1 5 1 1 12 21130 5 P24 00002	EJERCICIO 2023	0.00		
1 1 5 1 1 12 21130 5 P24 00002	MATERIALES DE ADMINISTRACIÓN	0.00		
1 1 5 1 1 12 21130 5 P24 00002	MATERIALES Y ÚTILES DE OFICINA	0.00		
1 1 5 1 1 12 21130 5 P24 00002	MATERIALES Y ÚTILES DE IMPRESION Y REPRODUCCION	0.00		
1 1 5 1 1 12 21130 5 P24 00002	MATERIALES Y ÚTILES CONSUMIBLES PARA EL PROCESAMIENTO EN EQUIPOS Y BIENES INFORMÁT	0.00		
1 1 5 1 1 12 21130 5 P24 00002	MATERIAL DE APOYO INFORMATIVO	0.00		
1 1 5 1 1 12 21130 5 P24 00002	MATERIAL DE LIMPIEZA	0.00		
1 1 5 1 1 12 21130 5 P24 00002	EJERCICIO 2024	0.00		
1 1 5 1 1 12 21130 5 P24 00002	MATERIALES DE ADMINISTRACIÓN	0.00		
1 1 5 1 1 12 21130 5 P24 00002	MATERIALES Y ÚTILES DE OFICINA	0.00		
1 1 5 1 1 12 21130 5 P24 00002	MATERIALES Y ÚTILES DE IMPRESION Y REPRODUCCION	0.00		
1 1 5 1 1 12 21130 5 P24 00002	MATERIALES Y ÚTILES CONSUMIBLES PARA EL PROCESAMIENTO EN EQUIPOS Y BIENES INFORMÁT	0.00		
1 1 5 1 1 12 21130 5 P24 00002	MATERIAL DE APOYO INFORMATIVO	0.00		
1 1 5 1 1 12 21130 5 P24 00002	MATERIAL DE LIMPIEZA	1,253,173.25		
1 1 5 1 2	ALIMENTOS Y UTENSILIOS	1,253,173.25		
1 1 5 1 2 12	GUERRERO	1,253,173.25		
1 1 5 1 2 12 21130	INSTITUCIONES PÚBLICAS DE SEGURIDAD SOCIAL	1,253,173.25		
1 1 5 1 2 12 21130 5	SECTOR PARAESTATAL	1,253,173.25		
1 1 5 1 2 12 21130 5 P24	INSTITUTO DE SEGURIDAD SOCIAL DE LOS SERVIDORES PÚBLICOS DEL ESTADO DE GUERRERO (IS	180,653.65		
1 1 5 1 2 12 21130 5 P24 00001	OFICINA CENTRAL	180,653.65		
1 1 5 1 2 12 21130 5 P24 00001	EJERCICIO 2023	180,653.65		
1 1 5 1 2 12 21130 5 P24 00001	ALIMENTOS Y UTENSILIOS	3,069.35		
1 1 5 1 2 12 21130 5 P24 00001	PRODUCTOS ALIMENTICIOS PARA EL EJERCITO, FUERZA AEREA Y ARMADA MEXICANOS, Y PARA LC	24,905.79		
1 1 5 1 2 12 21130 5 P24 00001	PRODUCTOS ALIMENTICIOS PARA PERSONAS DERIVADO DE LA PRESTACION DE SERVICIOS PUBLIC	139,137.27		
1 1 5 1 2 12 21130 5 P24 00001	PRODUCTOS ALIMENTICIOS PARA EL PERSONAL EN LAS INSTALACIONES DE LAS DEPENDENCIAS Y	13,541.24		
1 1 5 1 2 12 21130 5 P24 00001	UTENSILIOS PARA EL SERVICIO DE ALIMENTACION	0.00		
1 1 5 1 2 12 21130 5 P24 00001	EJERCICIO 2024	470,264.44		
1 1 5 1 2 12 21130 5 P24 00002	JACARANDAS			

INSTITUTO DE SEGURIDAD SOCIAL DE LOS SERVIDORES PÚBLICOS DEL ESTADO DE GUERRERO

DIRECCIÓN DE ADMINISTRACIÓN Y FINANZAS

ISSSPEG

Notas a los Estados Financieros / Notas de Desglose

AL 30 DE SEPTIEMBRE DE 2025

Activo

Almacenes



ISSSPEG

Bienestar para tu futuro

Cuenta	Nombre de la Cuenta	Costo	Método de Valuación	Aplicación
1 1 5 1 2 12 21130 5 P24 00002	EJERCICIO 2023	470,264.44		
1 1 5 1 2 12 21130 5 P24 00002	ALIMENTOS Y UTENSILIOS	470,264.44		
1 1 5 1 2 12 21130 5 P24 00002	PRODUCTOS ALIMENTICIOS PARA EL EJERCITO, FUERZA AEREA Y ARMADA MEXICANOS, Y PARA LC	0.00		
1 1 5 1 2 12 21130 5 P24 00002	PRODUCTOS ALIMENTICIOS PARA PERSONAS DERIVADO DE LA PRESTACION DE SERVICIOS PUBLIC	0.00		
1 1 5 1 2 12 21130 5 P24 00002	PRODUCTOS ALIMENTICIOS PARA EL PERSONAL EN LAS INSTALACIONES DE LAS DEPENDENCIAS Y	0.00		
1 1 5 1 2 12 21130 5 P24 00002	UTENSILIOS PARA EL SERVICIO DE ALIMENTACIÓN	0.00		
1 1 5 1 2 12 21130 5 P24 00002	UTENSILIOS PARA EL SERVICIO DE ALIMENTACION (LOZA Y CRISTALERIA)	0.00		
1 1 5 1 2 12 21130 5 P24 00002	UTENSILIOS PARA EL SERVICIO DE ALIMENTACION (LOZA Y CRISTALERIA)	470,264.44		
1 1 5 1 2 12 21130 5 P24 00002	UTENSILIOS	0.00		
1 1 5 1 2 12 21130 5 P24 00002	EJERCICIO 2024	0.00		
1 1 5 1 2 12 21130 5 P24 00002	ALIMENTOS Y UTENSILIOS	0.00		
1 1 5 1 2 12 21130 5 P24 00002	PRODUCTOS ALIMENTICIOS PARA EL EJERCITO, FUERZA AEREA Y ARMADA MEXICANOS, Y PARA LC	0.00		
1 1 5 1 2 12 21130 5 P24 00002	PRODUCTOS ALIMENTICIOS PARA PERSONAS DERIVADO DE LA PRESTACION DE SERVICIOS PUBLIC	0.00		
1 1 5 1 2 12 21130 5 P24 00002	PRODUCTOS ALIMENTICIOS PARA EL PERSONAL EN LAS INSTALACIONES DE LAS DEPENDENCIAS Y	0.00		
1 1 5 1 2 12 21130 5 P24 00002	UTENSILIOS PARA EL SERVICIO DE ALIMENTACIÓN	0.00		
1 1 5 1 2 12 21130 5 P24 00002	UTENSILIOS PARA EL SERVICIO DE ALIMENTACION (LOZA, CRISTALERIA Y ACCESORIOS DE COCINA)	0.00		
1 1 5 1 2 12 21130 5 P24 01026	GERENCIA GENERAL JACARANDAS	602,255.16		
1 1 5 1 2 12 21130 5 P24 01026	OTROS DE SEGURIDAD SOCIAL Y ASISTENCIA SOCIAL	602,255.16		
1 1 5 1 2 12 21130 5 P24 01026	PROMOCION Y FOMENTO	602,255.16		
1 1 5 1 2 12 21130 5 P24 01026	GASTO CORRIENTE	602,255.16		
1 1 5 1 2 12 21130 5 P24 01026	UTENSILIOS PARA EL SERVICIO DE ALIMENTACIÓN	602,255.16		
1 1 5 1 2 12 21130 5 P24 01026	14 - INGRESOS PROPIOS	602,255.16		
1 1 5 1 2 12 21130 5 P24 01026	COMPRA DE BIENES Y SERVICIOS	602,255.16		
1 1 5 1 2 12 21130 5 P24 01026	EJERCICIO 2024	481,682.28		
1 1 5 1 2 12 21130 5 P24 01026	ADMINISTRACIÓN INTEGRAL Y EFICIENTE DEL PRESUPUESTO DEVENGADO A LAS ÁREAS DE SERV	481,682.28		
1 1 5 1 2 12 21130 5 P24 01026	JACARANDAS	481,682.28		
1 1 5 1 2 12 21130 5 P24 01026	UTENSILIOS PARA EL SERVICIO DE ALIMENTACIÓN	481,682.28		
1 1 5 1 2 12 21130 5 P24 01026	UTENSILIOS PARA EL SERVICIO DE ALIMENTACIÓN	0.00		
1 1 5 1 2 12 21130 5 P24 01026	UTENSILIOS PARA EL SERVICIO DE ALIMENTACION (LOZA, CRISTALERIA Y ACCESORIOS DE COCINA)	481,682.28		
1 1 5 1 2 12 21130 5 P24 01026	EJERCICIO 2025	120,572.88		
1 1 5 1 2 12 21130 5 P24 01026	ADMINISTRACIÓN INTEGRAL Y EFICIENTE DEL PRESUPUESTO DEVENGADO A LAS ÁREAS DE SERV	120,572.88		
1 1 5 1 2 12 21130 5 P24 01026	JACARANDAS	120,572.88		
1 1 5 1 2 12 21130 5 P24 01026	UTENSILIOS PARA EL SERVICIO DE ALIMENTACIÓN	120,572.88		
1 1 5 1 2 12 21130 5 P24 01026	UTENSILIOS PARA EL SERVICIO DE ALIMENTACIÓN	14,758.04		
1 1 5 1 2 12 21130 5 P24 01026	UTENSILIOS PARA EL SERVICIO DE ALIMENTACION (LOZA, CRISTALERIA Y ACCESORIOS DE COCINA)	105,814.84		
1 1 5 1 3	MATERIALES Y ARTÍCULOS DE CONSTRUCCIÓN Y DE REPARACIÓN	291,557.77		
1 1 5 1 3 12	GUERRERO	291,557.77		
1 1 5 1 3 12 21130	INSTITUCIONES PÚBLICAS DE SEGURIDAD SOCIAL	291,557.77		
1 1 5 1 3 12 21130 5	SECTOR PARAESTATAL	291,557.77		
1 1 5 1 3 12 21130 5 P24	INSTITUTO DE SEGURIDAD SOCIAL DE LOS SERVIDORES PÚBLICOS DEL ESTADO DE GUERRERO (IS	291,557.77		
1 1 5 1 3 12 21130 5 P24 00001	OFICINA CENTRAL	291,557.77		
1 1 5 1 3 12 21130 5 P24 00001	EJERCICIO 2023	291,557.77		
1 1 5 1 3 12 21130 5 P24 00001	MATERIALES Y ARTÍCULOS DE CONSTRUCCIÓN Y DE REPARACIÓN	291,557.77		

INSTITUTO DE SEGURIDAD SOCIAL DE LOS SERVIDORES PÚBLICOS DEL ESTADO DE GUERRERO
DIRECCIÓN DE ADMINISTRACIÓN Y FINANZAS
ISSSPEG



Notas a los Estados Financieros / Notas de Desglose
AL 30 DE SEPTIEMBRE DE 2025



Activo
Almacenes

Cuenta	Nombre de la Cuenta	Costo	Método de Valuación	Aplicación
1 1 5 1 3 12 21130 5 P24 00001	CEMENTO Y PRODUCTOS DE CONCRETO	58.67		
1 1 5 1 3 12 21130 5 P24 00001	MATERIAL ELECTRICO Y ELECTRONICO	181,816.69		
1 1 5 1 3 12 21130 5 P24 00001	ARTICULOS METALICOS PARA LA CONSTRUCCION	217.15		
1 1 5 1 3 12 21130 5 P24 00001	MATERIALES COMPLEMENTARIOS	28,218.62		
1 1 5 1 3 12 21130 5 P24 00001	OTROS MATERIALES Y ARTICULOS DE CONSTRUCCION Y REPARACION	81,246.64		
1 1 5 1 3 12 21130 5 P24 00001	EJERCICIO 2024	0.00		
1 1 5 1 3 12 21130 5 P24 00002	JACARANDAS	0.00		
1 1 5 1 3 12 21130 5 P24 00002	EJERCICIO 2023	0.00		
1 1 5 1 3 12 21130 5 P24 00002	MATERIALES DE ADMINISTRACIÓN	0.00		
1 1 5 1 3 12 21130 5 P24 00002	CEMENTO Y PRODUCTOS DE CONCRETO	0.00		
1 1 5 1 3 12 21130 5 P24 00002	MATERIAL ELECTRICO Y ELECTRONICO	0.00		
1 1 5 1 3 12 21130 5 P24 00002	ARTICULOS METALICOS PARA LA CONSTRUCCION	0.00		
1 1 5 1 3 12 21130 5 P24 00002	MATERIALES COMPLEMENTARIOS	0.00		
1 1 5 1 3 12 21130 5 P24 00002	OTROS MATERIALES Y ARTICULOS DE CONSTRUCCION Y REPARACION	0.00		
1 1 5 1 4	PRODUCTOS QUÍMICOS, FARMACÉUTICOS Y DE LABORATORIO	14,004.66		
1 1 5 1 4 12	GUERRERO	14,004.66		
1 1 5 1 4 12 21130	INSTITUCIONES PÚBLICAS DE SEGURIDAD SOCIAL	14,004.66		
1 1 5 1 4 12 21130 5	SECTOR PARAESTATAL	14,004.66		
1 1 5 1 4 12 21130 5 P24	INSTITUTO DE SEGURIDAD SOCIAL DE LOS SERVIDORES PÚBLICOS DEL ESTADO DE GUERRERO (IS	14,004.66		
1 1 5 1 4 12 21130 5 P24 00001	OFICINA CENTRAL	14,004.66		
1 1 5 1 4 12 21130 5 P24 00001	EJERCICIO 2023	14,004.66		
1 1 5 1 4 12 21130 5 P24 00001	PRODUCTOS QUÍMICOS, FARMACÉUTICOS Y DE LABORATORIO	14,004.66		
1 1 5 1 4 12 21130 5 P24 00001	PLAGUICIDAS, ABONOS Y FERTILIZANTES	5,245.52		
1 1 5 1 4 12 21130 5 P24 00001	MEDICINAS Y PRODUCTOS FARMACEUTICOS	8,395.29		
1 1 5 1 4 12 21130 5 P24 00001	MATERIALES, ACCESORIOS Y SUMINISTROS MEDICOS	363.85		
1 1 5 1 4 12 21130 5 P24 00001	EJERCICIO 2024	0.00		
1 1 5 1 4 12 21130 5 P24 00002	JACARANDAS	0.00		
1 1 5 1 4 12 21130 5 P24 00002	EJERCICIO 2023	0.00		
1 1 5 1 4 12 21130 5 P24 00002	PRODUCTOS QUÍMICOS, FARMACÉUTICOS Y DE LABORATORIO	0.00		
1 1 5 1 4 12 21130 5 P24 00002	PLAGUICIDAS, ABONOS Y FERTILIZANTES	0.00		
1 1 5 1 4 12 21130 5 P24 00002	MEDICINAS Y PRODUCTOS FARMACEUTICOS	0.00		
1 1 5 1 4 12 21130 5 P24 00002	MATERIALES, ACCESORIOS Y SUMINISTROS MEDICOS	0.00		
1 1 5 1 5	COMBUSTIBLES, LUBRICANTES Y ADITIVOS	11,930.03		
1 1 5 1 5 12	GUERRERO	11,930.03		
1 1 5 1 5 12 21130	INSTITUCIONES PÚBLICAS DE SEGURIDAD SOCIAL	11,930.03		
1 1 5 1 5 12 21130 5	SECTOR PARAESTATAL	11,930.03		
1 1 5 1 5 12 21130 5 P24	INSTITUTO DE SEGURIDAD SOCIAL DE LOS SERVIDORES PÚBLICOS DEL ESTADO DE GUERRERO (IS	11,930.03		
1 1 5 1 5 12 21130 5 P24 00001	OFICINA CENTRAL	11,930.03		
1 1 5 1 5 12 21130 5 P24 00001	EJERCICIO 2023	11,930.03		
1 1 5 1 5 12 21130 5 P24 00001	COMBUSTIBLES, LUBRICANTES Y ADITIVOS	11,930.03		
1 1 5 1 5 12 21130 5 P24 00001	COMBUSTIBLES, LUB Y ADIT PARA VEHICULOS TERRESTRES, AEREOS, MARITIMOS, LACUSTRES Y F	10,219.84		
1 1 5 1 5 12 21130 5 P24 00001	COMBUSTIBLES, LUBRICANTES Y ADITIVOS PARA VEHICULOS TERRESTRES, AEREOS, MARITIMOS, I	1,467.40		
1 1 5 1 5 12 21130 5 P24 00001	COMBUSTIBLES, LUBRICANTES Y ADITIVOS PARA VEHICULOS TERRESTRES, AEREOS, MARITIMOS, I	242.79		

INSTITUTO DE SEGURIDAD SOCIAL DE LOS SERVIDORES PÚBLICOS DEL ESTADO DE GUERRERO

DIRECCIÓN DE ADMINISTRACIÓN Y FINANZAS

ISSSPEG

Notas a los Estados Financieros / Notas de Desglose

AL 30 DE SEPTIEMBRE DE 2025

Activo

Almacenes

ISSSPEG
 Bienestar para tu futuro

Cuenta	Nombre de la Cuenta	Costo	Método de Valuación	Aplicación
1 1 5 1 5 12 21130 5 P24 00001	EJERCICIO 2024	0.00		
1 1 5 1 5 12 21130 5 P24 00002	JACARANDAS	0.00		
1 1 5 1 5 12 21130 5 P24 00002	EJERCICIO 2023	0.00		
1 1 5 1 5 12 21130 5 P24 00002	COMBUSTIBLES, LUBRICANTES Y ADITIVOS	0.00		
1 1 5 1 5 12 21130 5 P24 00002	COMBUSTIBLES, LUB Y ADIT PARA VEHICULOS TERRESTRES, AEREOS, MARITIMOS, LACUSTRES Y F	0.00		
1 1 5 1 5 12 21130 5 P24 00002	COMBUSTIBLES, LUBRICANTES Y ADITIVOS PARA VEHICULOS TERRESTRES, AEREOS, MARITIMOS, I	0.00		
1 1 5 1 5 12 21130 5 P24 00002	COMBUSTIBLES, LUBRICANTES Y ADITIVOS PARA VEHICULOS TERRESTRES, AEREOS, MARITIMOS, I	0.00		
1 1 5 1 6	VESTUARIO, BLANCOS, PRENDAS DE PROTECCIÓN Y ARTÍCULOS DEPORTIVOS	536,311.25		
1 1 5 1 6 12	GUERRERO	536,311.25		
1 1 5 1 6 12 21130	INSTITUCIONES PÚBLICAS DE SEGURIDAD SOCIAL	536,311.25		
1 1 5 1 6 12 21130 5	SECTOR PARAESTATAL	536,311.25		
1 1 5 1 6 12 21130 5 P24	INSTITUTO DE SEGURIDAD SOCIAL DE LOS SERVIDORES PÚBLICOS DEL ESTADO DE GUERRERO (IS	536,311.25		
1 1 5 1 6 12 21130 5 P24 00001	OFICINA CENTRAL	536,311.25		
1 1 5 1 6 12 21130 5 P24 00001	EJERCICIO 2023	536,311.25		
1 1 5 1 6 12 21130 5 P24 00001	VESTUARIO, BLANCOS, PRENDAS DE PROTECCIÓN Y ARTÍCULOS DEPORTIVOS	536,311.25		
1 1 5 1 6 12 21130 5 P24 00001	VESTUARIO Y UNIFORMES	489,105.83		
1 1 5 1 6 12 21130 5 P24 00001	PRENDAS DE PROTECCION PERSONAL	1,753.66		
1 1 5 1 6 12 21130 5 P24 00001	ARTICULOS DEPORTIVOS	45,451.76		
1 1 5 1 6 12 21130 5 P24 00001	EJERCICIO 2024	0.00		
1 1 5 1 6 12 21130 5 P24 00002	JACARANDAS	0.00		
1 1 5 1 6 12 21130 5 P24 00002	EJERCICIO 2023	0.00		
1 1 5 1 6 12 21130 5 P24 00002	VESTUARIO, BLANCOS, PRENDAS DE PROTECCIÓN Y ARTÍCULOS DEPORTIVOS	0.00		
1 1 5 1 6 12 21130 5 P24 00002	VESTUARIO Y UNIFORMES	0.00		
1 1 5 1 6 12 21130 5 P24 00002	PRENDAS DE PROTECCION PERSONAL	0.00		
1 1 5 1 6 12 21130 5 P24 00002	ARTICULOS DEPORTIVOS	0.00		
1 1 5 1 7	MATERIALES Y SUMINISTROS DE SEGURIDAD	0.00		
1 1 5 1 8	HERRAMIENTAS, REFACCIONES Y ACCESORIOS MENORES PARA CONSUMO	461,395.68		
1 1 5 1 8 12	GUERRERO	461,395.68		
1 1 5 1 8 12 21130	INSTITUCIONES PÚBLICAS DE SEGURIDAD SOCIAL	461,395.68		
1 1 5 1 8 12 21130 5	SECTOR PARAESTATAL	461,395.68		
1 1 5 1 8 12 21130 5 P24	INSTITUTO DE SEGURIDAD SOCIAL DE LOS SERVIDORES PÚBLICOS DEL ESTADO DE GUERRERO (IS	461,395.68		
1 1 5 1 8 12 21130 5 P24 00001	OFICINA CENTRAL	461,395.68		
1 1 5 1 8 12 21130 5 P24 00001	EJERCICIO 2023	461,395.68		
1 1 5 1 8 12 21130 5 P24 00001	HERRAMIENTAS, REFACCIONES Y ACCESORIOS MENORES PARA CONSUMO	461,395.68		
1 1 5 1 8 12 21130 5 P24 00001	HERRAMIENTAS MENORES	28,954.27		
1 1 5 1 8 12 21130 5 P24 00001	REFACCIONES Y ACCESORIOS MENORES DE EDIFICIOS	142,501.01		
1 1 5 1 8 12 21130 5 P24 00001	REFACCIONES Y ACCESORIOS MENORES DE MOBILIARIO Y EQUIPO DE ADMINISTRACION, EDUCACI	36,748.80		
1 1 5 1 8 12 21130 5 P24 00001	REFACCIONES Y ACCESORIOS PARA EQUIPO DE CÓMPUTO Y TELECOMUNICACIONES	76,079.92		
1 1 5 1 8 12 21130 5 P24 00001	REFACCIONES Y ACCESORIOS MENORES DE EQUIPO DE TRANSPORTE	159,629.32		
1 1 5 1 8 12 21130 5 P24 00001	REFACCIONES Y ACCESORIOS MENORES DE MAQUINARIA Y OTROS EQUIPOS	8,225.56		
1 1 5 1 8 12 21130 5 P24 00001	REFACCIONES Y ACCESORIOS MENORES OTROS BIENES MUEBLES	9,256.80		
1 1 5 1 8 12 21130 5 P24 00001	EJERCICIO 2024	0.00		
1 1 5 1 8 12 21130 5 P24 00002	JACARANDAS	0.00		

INSTITUTO DE SEGURIDAD SOCIAL DE LOS SERVIDORES PÚBLICOS DEL ESTADO DE GUERRERO

DIRECCIÓN DE ADMINISTRACIÓN Y FINANZAS

ISSSPEG

Notas a los Estados Financieros / Notas de Desglose

AL 30 DE SEPTIEMBRE DE 2025

Activo
Almacenes



Cuenta	Nombre de la Cuenta	Costo	Método de Valuación	Aplicación
1 1 5 1 8 12 21130 5 P24 00002	EJERCICIO 2023	0.00		
1 1 5 1 8 12 21130 5 P24 00002	HERRAMIENTAS, REFACCIONES Y ACCESORIOS MENORES PARA CONSUMO	0.00		
1 1 5 1 8 12 21130 5 P24 00002	HERRAMIENTAS MENORES	0.00		
1 1 5 1 8 12 21130 5 P24 00002	REFACCIONES Y ACCESORIOS MENORES DE EDIFICIOS	0.00		
1 1 5 1 8 12 21130 5 P24 00002	REFACCIONES Y ACCESORIOS MENORES DE MOBILIARIO Y EQUIPO DE ADMINISTRACION, EDUCACION	0.00		
1 1 5 1 8 12 21130 5 P24 00002	REFACCIONES Y ACCESORIOS PARA EQUIPO DE CÓMPUTO Y TELECOMUNICACIONES	0.00		
1 1 5 1 8 12 21130 5 P24 00002	REFACCIONES Y ACCESORIOS MENORES DE EQUIPO DE TRANSPORTE	0.00		
1 1 5 1 8 12 21130 5 P24 00002	REFACCIONES Y ACCESORIOS MENORES DE MAQUINARIA Y OTROS EQUIPOS	0.00		
1 1 5 1 8 12 21130 5 P24 00002	REFACCIONES Y ACCESORIOS MENORES OTROS BIENES MUEBLES	0.00		

Bajo protesta de decir verdad declaramos que los Estados Financieros y sus notas, son razonablemente correctos y son responsabilidad del emisor.

ELABORÓ

ISSSPEG

Bienestar para tu futuro

M.D.F. RUBÉN VEGA BLANCO
JEFE DEL DEPTO. DE CONTABILIDAD Y CONTROL PRESUPUESTAL

REVISÓ

ISSSPEG

L.C. GRISEL ALARCÓN HERNÁNDEZ
ENCARGADA DE LA UNIDAD DE AUDITORÍA INTERNA

VISTO BUENO

LIC. JESÚS ERNESTO ALBARRÁN CONTRERAS
ENCARGADO DE LA DIRECCIÓN DE ADMINISTRACIÓN Y FINANZAS

AUTORIZÓ

C.P. NELLY DAYANA GALVEZ PINO
DIRECTORA GENERAL

ISSSPEG

Bienestar para tu futuro

Notas a los Estados Financieros / Notas de Desglose
NOTAS AL ESTADO DE SITUACIÓN FINANCIERA DEL 1 DE ENERO AL 30 DE SEPTIEMBRE DE 2025

Activo
Inversiones Financieras (Fideicomisos)

Participaciones y Aportaciones de Capital

Cuenta	Nombre de la cuenta	Monto	Tipo	Ente público
1 2 1 4	PARTICIPACIONES Y APORTACIONES DE CAPITAL	0.00		
	Total	0.00		

Bajo protesta de decir verdad declaramos que los Estados Financieros y sus notas, son razonablemente correctos y son responsabilidad del emisor.

ELABORÓ
ISSSPEG
Bienestar para tu futuro

REVISÓ

VISTO BUENO

AUTORIZÓ

M.D.F. RUBÉN VEGA BLANCO
JEFE DEL DEPTO. DE CONTABILIDAD Y
CONTROL PRESUPUESTAL

L.C. GRISEL ALARCON HERNANDEZ
ENCARGADA DE LA UNIDAD DE AUDITORIA
INTERNA

LIC. JESÚS ERNESTO ALBARRÁN CONTRERAS
ENCARGADO DE LA DIRECCIÓN DE
ADMINISTRACIÓN Y FINANZAS

C.P. NELLY DAYANA GÁLVEZ PINO
DIRECTORA GENERAL

ISSSPEG
Bienestar para tu futuro

Notas a los Estados Financieros / Notas de Desglose
NOTAS AL ESTADO DE SITUACIÓN FINANCIERA DEL 1 DE ENERO AL 30 DE SEPTIEMBRE DE 2025

Activo
Inversiones Financieras

Fideicomisos, Mandatos y Contratos Análogos

Cuenta	Nombre de la cuenta	Importe	Tipo	Características	Nombre del Fideicomiso	Objeto del Fideicomiso
1 2 1 3	FIDEICOMISOS, MANDATOS Y CONTRATOS AN	0.00				
	Total	0.00				

Bajo protesta de decir verdad declaramos que los Estados Financieros y sus notas, son razonablemente correctos y son responsabilidad del emisor.



ELABORO
ISSSPEG
Bienestar para tu futuro

DEPTO. DE CONTABILIDAD
M.D.F. RUBEN VEGA BLANCO
JEFE DEL DEPTO. DE CONTABILIDAD Y
CONTROL PRESUPUESTAL



REVISÓ
ISSSPEG
L.C. GRISEL ALARCON HERNANDEZ
ENCARGADA DE LA UNIDAD DE AUDITORÍA
INTERNA



VISTO BUENO
ISSSPEG
LIC. JESÚS ERNESTO ALBARRÁN CONTRERAS
ENCARGADO DE LA DIRECCIÓN DE
ADMINISTRACIÓN Y FINANZAS



AUTORIZO
ISSSPEG
C.P. NELLY DAYANA GALVEZ PINO
DIRECTORA GENERAL

Notas a los Estados Financieros / Notas de Desglose

NOTAS AL ESTADO DE SITUACIÓN FINANCIERA DEL 1 DE ENERO AL 30 DE SEPTIEMBRE DE 2025

Activo

Bienes Muebles, Inmuebles e Intangibles

Bienes Muebles e Inmuebles

Cuenta	Nombre de la cuenta	Saldo	Importe de Depreciación del ejercicio	Importe de Depreciación Acumulada	Método de Depreciación	Tasas y Criterios aplicados
1 2 3	BIENES INMUEBLES, INFRAESTRUCTURA Y CC	165,274,946.78				
1 2 3 1	TERRENOS	87,806,461.61				
1 2 3 2	VIVIENDAS	0.00				
1 2 3 3	EDIFICIOS NO HABITACIONALES	77,468,485.17				
1 2 3 4	INFRAESTRUCTURA	0.00				
1 2 3 5	CONSTRUCCIONES EN PROCESO EN BIENES I	0.00				
1 2 3 6	CONSTRUCCIONES EN PROCESO EN BIENES I	0.00				
1 2 3 9	OTROS BIENES INMUEBLES	0.00				
1 2 4	BIENES MUEBLES	30,084,826.72				
1 2 4 1	MOBILIARIO Y EQUIPO DE ADMINISTRACIÓN	18,876,640.18				
1 2 4 2	MOBILIARIO Y EQUIPO EDUCACIONAL Y RECR	1,175,777.67				
1 2 4 3	EQUIPO E INSTRUMENTAL MÉDICO Y DE LABO	52,822.41				
1 2 4 4	VEHÍCULOS Y EQUIPO DE TRANSPORTE	5,957,083.60				
1 2 4 5	EQUIPO DE DEFENSA Y SEGURIDAD	0.00				
1 2 4 6	MAQUINARIA, OTROS EQUIPOS Y HERRAMIE	4,022,502.86				
1 2 4 7	COLECCIONES, OBRAS DE ARTE Y OBJETOS \	0.00				
1 2 4 8	ACTIVOS BIOLÓGICOS	0.00				

Cuenta	Nombre de la cuenta	Saldo	Amortización del ejercicio	Amortización Acumulada	Tasa	Método Aplicado
Activos Intangibles						
1 2 5 1	SOFTWARE	6,264,000.00				
1 2 5 2	PATENTES, MARCAS Y DERECHOS	0.00				
1 2 5 3	CONCESIONES Y FRANQUICIAS	0.00				
1 2 5 4	LICENCIAS	1,847,880.00				
1 2 5 9	OTROS ACTIVOS INTANGIBLES	0.00				
Activos Diferidos						
1 2 7 1	ESTUDIOS, FORMULACIÓN Y EVALUACIÓN DE	0.00				
1 2 7 2	DERECHOS SOBRE BIENES EN RÉGIMEN DE A	0.00				
1 2 7 3	GASTOS PAGADOS POR ADELANTADO A LARC	0.00				
1 2 7 4	ANTICIPOS A LARGO PLAZO	0.00				
1 2 7 5	BENEFICIOS AL RETIRO DE EMPLEADOS PAG/	0.00				
1 2 7 9	OTROS ACTIVOS DIFERIDOS	0.00				
Amortización Acumulada						
1 2 6 1	DEPRECIACIÓN ACUMULADA DE BIENES INMU	68,298,113.35				
1 2 6 2	DEPRECIACIÓN ACUMULADA DE INFRAESTRU	0.00				

Notas a los Estados Financieros / Notas de Desglose

NOTAS AL ESTADO DE SITUACIÓN FINANCIERA DEL 1 DE ENERO AL 30 DE SEPTIEMBRE DE 2025

		Activo
		Bienes Muebles, Inmuebles e Intangibles
1 2 6 3	DEPRECIACIÓN ACUMULADA DE BIENES MUE	22,856,419.19
1 2 6 4	DETERIORO ACUMULADO DE ACTIVOS BIOLÓ	0.00
1 2 6 5	AMORTIZACIÓN ACUMULADA DE ACTIVOS INT.	0.00
Total		112,317,120.96

Bajo protesta de decir verdad declaramos que los Estados Financieros y sus notas, son razonablemente correctos y son responsabilidad del emisor.

ELABORÓ
ISSSPEG
Bienestar para tu futuro

REVISÓ
ISSSPEG
Bienestar para tu futuro

VISTO BUENO
ISSSPEG
Bienestar para tu futuro

AUTORIZÓ
ISSSPEG
Bienestar para tu futuro

M.D.F. RUBÉN VEGA BLANCO
JEFE DEL DEPTO. DE CONTABILIDAD Y
CONTROL PRESUPUESTAL

L.C. GRISEL ALARCÓN HERNÁNDEZ
ENCARGADA DE LA UNIDAD DE AUDITORÍA
INTERNA

M.C. JESÚS ERNESTO ALBARRÁN CONTRERAS
ENCARGADO DE LA DIRECCIÓN DE
ADMINISTRACIÓN Y FINANZAS

C.P. NELLY DAYANA GALVEZ RÍO
DIRECTORA GENERAL

Bienestar para tu futuro

Notas a los Estados Financieros / Notas de Desglose
NOTAS AL ESTADO DE SITUACIÓN FINANCIERA DEL 1 DE ENERO AL 30 DE SEPTIEMBRE DE 2025

Activo
Bienes Muebles, Inmuebles e Intangibles

Estimaciones y Deterioros

CUENTA	CRITERIOS PARA LA DETERMINACIÓN DE LAS ESTIMACIONES	OBSERVACIONES
1 1 6 1	ESTIMACIONES PARA CUENTAS INCOBRABLES	
1 1 6 2	ESTIMACIÓN POR DETERIORO DE INVENTARIO	
1 2 6 1	DEPRECIACIÓN ACUMULADA DE BIENES INMU Guía de Vida Util Estimada y Porcentajes de Depreciación	
1 2 6 2	DEPRECIACIÓN ACUMULADA DE INFRAESTRU Guía de Vida Util Estimada y Porcentajes de Depreciación	
1 2 6 3	DEPRECIACIÓN ACUMULADA DE BIENES MUE Guía de Vida Util Estimada y Porcentajes de Depreciación	
1 2 6 4	DETERIORO ACUMULADO DE ACTIVOS BIOLÓ(Guía de Vida Util Estimada y Porcentajes de Depreciación	
1 2 8 1	ESTIMACIONES POR PÉRDIDA DE CUENTAS II	
1 2 8 2	ESTIMACIONES POR PÉRDIDA DE CUENTAS II	
1 2 8 3	ESTIMACIONES POR PÉRDIDA DE CUENTAS IN	
1 2 8 4	ESTIMACIONES POR PÉRDIDA DE CUENTAS IN	
1 2 8 9	ESTIMACIONES POR PÉRDIDA DE OTRAS CUE	

Bajo protesta de decir verdad declaramos que los Estados Financieros y sus notas, son razonablemente correctos y son responsabilidad del emisor.

ELABORÓ
ISSSPEG
Bienestar para tu futuro

REVISÓ

VISTO BUENO

AUTORIZÓ

DEPTO. DE CONTABILIDAD
M.D.F. RUBÉN VEGA BLANCO
JEFE DEL DEPTO. DE CONTABILIDAD Y
CONTROL PRESUPUESTAL

L.C. GRISEL ALARCÓN HERNÁNDEZ
ENCARGADA DE LA UNIDAD DE AUDITORÍA
INTERNA

LIC. JESÚS ERNESTO ALBARRÁN CONTRERAS
ENCARGADO DE LA DIRECCIÓN DE
ADMINISTRACIÓN Y FINANZAS

G.P. NELLY DAYANA GALVEZ PINO
DIRECTORA GENERAL

ISSSPEG
Bienestar para tu futuro

Notas a los Estados Financieros / Notas de Desglose
NOTAS AL ESTADO DE SITUACIÓN FINANCIERA DEL 1 DE ENERO AL 30 DE SEPTIEMBRE DE 2025

Activo
Otros activos

Cuenta	Nombre de la cuenta	Monto	Características
1 2 9 1	BIENES EN CONCESIÓN	0.00	
1 2 9 2	BIENES EN ARRENDAMIENTO FINANCIERO	0.00	
1 2 9 3	BIENES EN COMODATO	0.00	
	Total	0.00	

Bajo protesta de decir verdad declaramos que los Estados Financieros y sus notas, son razonablemente correctos y son responsabilidad del emisor.

ELABORÓ
ISSSPEG
Bienestar para tu futuro

M.D.F. RUBÉN MEGA BEAUCOURT
JEFE DEL DEPTO. DE CONTABILIDAD Y
CONTROL PRESUPUESTAL

REVISÓ
ISSSPEG
L.C. GRISEL ALARCÓN HERNÁNDEZ
ENCARGADA DE LA UNIDAD DE AUDITORÍA
INTERNA

VISTO BUENO
ISSSPEG
LIC. JESÚS ERNESTO ALBARRÁN CONTRERAS
ENCARGADO DE LA DIRECCIÓN DE
ADMINISTRACIÓN Y FINANZAS

AUTORIZÓ
ISSSPEG
LIC. NELLY DAYANA GALVEZ PINGO
DIRECTORA GENERAL

Notas a los Estados Financieros / Notas de Desglose

NOTAS AL ESTADO DE SITUACIÓN FINANCIERA DEL 1 DE ENERO AL 30 DE SEPTIEMBRE DE 2025

Pasivo

Fondos y Bienes de Terceros en Administración y/o en Garantía

Cuenta	Nombre de la cuenta	Importe	Naturaleza	Características	Clasificación	
					Corto plazo	Largo plazo
2 1 6 1	FONDOS EN GARANTÍA A CORTO PLAZO	920,465.27				
2 1 6 2	FONDOS EN ADMINISTRACIÓN A CORTO PLAZO	0.00				
2 1 6 3	FONDOS CONTINGENTES A CORTO PLAZO	0.00				
2 1 6 4	FONDOS DE FIDEICOMISOS, MANDATOS Y CO	0.00				
2 1 6 5	OTROS FONDOS DE TERCEROS EN GARANTÍA	64,244.56				
2 1 6 6	VALORES Y BIENES EN GARANTÍA A CORTO P	0.00				
2 2 5 1	FONDOS EN GARANTÍA A LARGO PLAZO	237,341.38				
2 2 5 2	FONDOS EN ADMINISTRACIÓN A LARGO PLAZO	2,244,012,958.53				
2 2 5 3	FONDOS CONTINGENTES A LARGO PLAZO	0.00				
2 2 5 4	FONDOS DE FIDEICOMISOS, MANDATOS Y CO	0.00				
2 2 5 5	OTROS FONDOS DE TERCEROS EN GARANTÍA	0.00				
2 2 5 6	VALORES Y BIENES EN GARANTÍA A LARGO PL	0.00				
	Total	2,245,235,009.74				

Bajo protesta de decir verdad declaramos que los Estados Financieros y sus notas, son razonablemente correctos y son responsabilidad del emisor.

ELABORÓ
ISSSPEG
Bienestar para tu futuro

REVISÓ

VISTO BUENO

AUTORIZÓ

M.D.F. RUBEN VEGA BLANCO
JEFE DEL DEPTO. DE CONTABILIDAD Y
CONTROL PRESUPUESTAL

L.C. GRISEL ALARCÓN HERNÁNDEZ
ENCARGADA DE LA UNIDAD DE AUDITORÍA
INTERNA

LIC. JESÚS ERNESTO ALBARRÁN CONTRERAS
ENCARGADO DE LA DIRECCIÓN DE
ADMINISTRACIÓN Y FINANZAS

C.P. NELLY DAYANA GALVEZ RING
DIRECTORA GENERAL

Bienestar para tu futuro

Notas a los Estados Financieros / Notas de Desglose

NOTAS AL ESTADO DE SITUACIÓN FINANCIERA DEL 1 DE ENERO AL 30 DE SEPTIEMBRE DE 2025

Pasivo

Pasivos diferidos y otros

Cuenta	Nombre de la cuenta	Tipo	Monto	Naturaleza	Características
2 1 5	PASIVOS DIFERIDOS A CORTO PLAZO		4,199,552.70		
2 1 5 1	INGRESOS COBRADOS POR ADELANTADO A CORTO PLAZO		48,077.00		
2 1 5 2	INTERESES COBRADOS POR ADELANTADO A CORTO PLAZO		4,151,475.70		
2 1 5 9	OTROS PASIVOS DIFERIDOS A CORTO PLAZO		0.00		
2 1 9	OTROS PASIVOS A CORTO PLAZO		20,755.38		
2 1 9 1	INGRESOS POR CLASIFICAR		20,755.38		
2 1 9 2	RECAUDACIÓN POR PARTICIPAR		0.00		
2 1 9 9	OTROS PASIVOS CIRCULANTES		0.00		
2 2 4	PASIVOS DIFERIDOS A LARGO PLAZO		1,172,230.95		
2 2 4 1	CRÉDITOS DIFERIDOS A LARGO PLAZO		0.00		
2 2 4 2	INTERESES COBRADOS POR ADELANTADO A LARGO PLAZO		1,172,230.95		
2 2 4 9	OTROS PASIVOS DIFERIDOS A LARGO PLAZO		0.00		
	Total		5,392,539.03		

Bajo protesta de decir verdad declaramos que los Estados Financieros y sus notas, son razonablemente correctos y son responsabilidad del emisor.

ELABORÓ
ISSSPEG
Bienestar para tu futuro

DEPTO. DE CONTABILIDAD
M.D.F. RUBÉN VEGA BLANCO
JEFE DEL DEPTO. DE CONTABILIDAD Y
CONTROL PRESUPUESTAL

REVISÓ

ISSSPEG
L.C. GRISEL ALARCÓN HERNÁNDEZ
ENCARGADA DE LA UNIDAD DE AUDITORÍA
INTERNA

VISTO BUENO

ISSSPEG
LIC. JESÚS ERNESTO ALBARRÁN CONTRERAS
ENCARGADO DE LA DIRECCIÓN DE
ADMINISTRACIÓN Y FINANZAS

AUTORIZÓ

ISSSPEG
C.P. NELLY DAYANA GALVEZ RING
DIRECTORA GENERAL

Notas a los Estados Financieros / Notas de Desglose

NOTAS AL ESTADO DE VARIACIÓN EN LA HACIENDA PÚBLICA DEL 1 DE ENERO AL 30 DE SEPTIEMBRE DE 2025

Modificaciones al Patrimonio Contribuido

Cuenta	Nombre de la cuenta	Saldo Inicial	Saldo Final	Modificación	Tipo	Naturaleza
3 1 1	APORTACIONES	48,271,982.13	48,271,982.13	0.00		
3 1 2	DONACIONES DE CAPITAL	263,867.20	263,867.20	0.00		
3 1 3	ACTUALIZACIÓN DE LA HACIENDA PÚBLICA/P/	0.00	0.00	0.00		
	Total	48,535,849.33	48,535,849.33	0.00		

Bajo protesta de decir verdad declaramos que los Estados Financieros y sus notas, son razonablemente correctos y son responsabilidad del emisor.

ELABORÓ
ISSSPEG
Bienestar para tu futuro

M.D.F. RUBÉN VEGA BLANCO
JEFE DEL DEPTO. DE CONTABILIDAD Y
CONTROL PRESUPUESTAL

REVISÓ

ISSSPEG
L.C. GRISEL ALARCON HERNANDEZ
ENCARGADA DE LA UNIDAD DE AUDITORIA
INTERNA

VISTO BUENO

ISSSPEG
LIC. JESÚS ERNESTO ALBARRÁN CONTRERAS
ENCARGADO DE LA DIRECCIÓN DE
ADMINISTRACIÓN Y FINANZAS

AUTORIZO

ISSSPEG
C.P. NELLY DAYANA GALVEZ PINO
DIRECTORA GENERAL

Notas a los Estados Financieros / Notas de Desglose
NOTAS AL ESTADO DE VARIACIONES EN LA HACIENDA PÚBLICA DEL 1 DE ENERO AL 30 DE SEPTIEMBRE DE 2025

Modificaciones al Patrimonio Generado

Cuenta	Nombre de la cuenta	Saldo Inicial	Saldo Final	Modificación	Tipo	Naturaleza
3 2 1	RESULTADO DEL EJERCICIO (AHORRO/ DESA	8,183,617.82	155,722,255.63	147,538,637.81		
3 2 2	RESULTADOS DE EJERCICIOS ANTERIORES	-1,712,142,536.07	-1,499,481,929.39	212,660,606.68		
3 2 3	REVALÚOS	99,147,597.71	99,147,597.71	0.00		
3 2 4	RESERVAS	0.00	0.00	0.00		
3 2 5	RECTIFICACIONES DE RESULTADOS DE EJER	0.00	0.00	0.00		
	Total	-1,604,811,320.54	-1,244,612,076.05	360,199,244.49		

Bajo protesta de decir verdad declaramos que los Estados Financieros y sus notas, son razonablemente correctos y son responsabilidad del emisor.

ELABORÓ
ISSSPEG
Bienestar para tu futuro

REVISÓ

VISTO BUENO

AUTORIZÓ

DEPTO. DE CONTABILIDAD
M.D.F. RUBÉN VEGA BLANCO
JEFE DEL DEPTO. DE CONTABILIDAD Y
CONTROL PRESUPUESTAL

L.C. GRISEL ALARCON HERNANDEZ
ENCARGADA DE LA UNIDAD DE AUDITORIA
INTERNA

LIC. JESÚS ERNESTO ALBARRÁN CONTRERAS
ENCARGADO DE LA DIRECCIÓN DE
ADMINISTRACIÓN Y FINANZAS

C.P. NELLY DAYANA GALVEZ PINO
DIRECTORA GENERAL

ISSSPEG
Bienestar para tu futuro



TRANSFORMANDO
GUERRERO
GOBIERNO DEL ESTADO
2021 - 2027

INSTITUTO DE SEGURIDAD SOCIAL DE LOS SERVIDORES PÚBLICOS DEL ESTADO DE GUERRERO
DIRECCIÓN DE ADMINISTRACIÓN Y FINANZAS
ISSSPEG



ISSSPEG
Bienestar para tu futuro

Notas a los Estados Financieros / Notas de Desglose
NOTAS AL ESTADO DE FLUJOS DE EFECTIVO DEL 1 DE ENERO AL 30 DE SEPTIEMBRE DE 2025

Efectivo y Equivalentes
Flujo de Efectivo

Cuenta	Concepto	2025	2024
1 1 1 1	EFFECTIVO	169,272.41	116,021.64
1 1 1 2	BANCOS/TESORERÍA	0.00	0.00
1 1 1 3	BANCOS/DEPENDENCIAS Y OTROS	5,230,336.44	12,985,094.05
1 1 1 4	INVERSIONES TEMPORALES (HASTA 3 MESES)	0.00	0.00
1 1 1 5	FONDOS CON AFECTACIÓN ESPECÍFICA	0.00	0.00
1 1 1 6	DEPÓSITOS DE FONDOS DE TERCEROS EN GARANTÍA Y/O ADMIN	0.00	0.00
1 1 1 9	OTROS EFECTIVOS Y EQUIVALENTES	0.00	0.00
	Total efectivo y equivalente	5,399,608.85	13,101,115.69

Bajo protesta de decir verdad declaramos que los Estados Financieros y sus notas, son razonablemente correctos y son responsabilidad del emisor.

ELABORO

ISSSPEG

Bienestar para tu futuro

DEPTO. DE CONTABILIDAD

M.D.F. RUBEN VEGA BLANCO
JEFE DEL DEPTO. DE CONTABILIDAD Y
CONTROL PRESUPUESTAL

REVISO

ISSSPEG

Bienestar para tu futuro

L.C. GRISEL ALARCON HERNANDEZ
ENCARGADA DE LA UNIDAD DE AUDITORIA
INTERNA

VISTO BUENO

ISSSPEG

Bienestar para tu futuro

LIC. JESUS ERNESTO ALBARRAN CONTRERAS
ENCARGADO DE LA DIRECCION DE
ADMINISTRACION Y FINANZAS

AUTORIZO

ISSSPEG

Bienestar para tu futuro

C.P. NELLY DAYANA GALVEZ PINO
DIRECTORA GENERAL

INSTITUTO DE SEGURIDAD SOCIAL DE LOS SERVIDORES PUBLICOS DEL ESTADO DE

Notas a los Estados Financieros / B) Notas de Desglose

IV NOTAS AL ESTADO DE FLUJOS DE EFECTIVO DEL 1 DE ENERO AL 30 DE SEPTIEMBRE DE 2025

2 Adquisiciones de Actividades de Inversión Efectivamente Pagadas

(Cifras en Pesos)



Adquisiciones de Actividades de Inversión Efectivamente Pagadas		
Concepto	2025	2024
Bienes inmuebles, infraestructura y construcciones en proceso	165,274,946.78	164,398,931.02
Terrenos	87,806,461.61	87,806,461.61
Viviendas	0.00	0.00
Edificios no habitacionales	77,468,485.17	76,592,469.41
Infraestructura	0.00	0.00
Construcciones en proceso en bienes de dominio público	0.00	0.00
Construcciones en proceso en bienes propios	0.00	0.00
Otros bienes inmuebles	0.00	0.00
Bienes muebles	30,084,826.72	29,083,535.36
Mobiliario y equipo de administración	18,876,640.18	18,797,808.94
Mobiliario y equipo educacional y recreativo	1,175,777.67	1,178,277.67
Equipo e instrumental médico y de laboratorio	52,822.41	52,822.41
Vehículos y equipo de transporte	5,957,083.60	4,588,293.60
Equipo de defensa y seguridad	0.00	0.00
Maquinaria, otros equipos y herramientas	4,022,502.86	4,466,332.74
Colecciones, obras de arte y objetos valiosos	0.00	0.00
Activos biológicos	0.00	0.00
Otras Inversiones	0.00	0.00
TOTAL	195,359,773.50	193,482,466.38

"Bajo protesta de decir verdad declaramos que los Estados Financieros y sus notas, son razonablemente correctos y son responsabilidad del emisor."

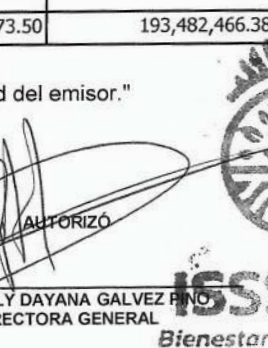

INSTITUTO DE SEGURIDAD SOCIAL DE LOS SERVIDORES PÚBLICOS DEL ESTADO DE GUERRERO

Notas a los Estados Financieros / B) Notas de Desglose

IV NOTAS AL ESTADO DE FLUJOS DE EFECTIVO DEL 01 DE ENERO AL 30 DE SEPTIEMBRE DE 2025

1 Efectivo y Equivalentes

(pesos)

Composición del rubro de Efectivo y Equivalentes

Cuenta	Concepto	2025	2024
1 1 1 1	EFFECTIVO	169,272.41	116,021.64
1 1 1 2	BANCOS/TESORERÍA	0.00	0.00
1 1 1 3	BANCOS/DEPENDENCIAS Y OTROS	5,230,336.44	12,985,094.05
1 1 1 4	INVERSIONES TEMPORALES (HASTA 3 MESES)	0.00	0.00
1 1 1 5	FONDOS CON AFECTACIÓN ESPECÍFICA	0.00	0.00
1 1 1 6	DEPÓSITOS DE FONDOS DE TERCEROS EN GARANTÍA Y/O ADMINISTRACIÓN	0.00	0.00
1 1 1 9	OTROS EFECTIVOS Y EQUIVALENTES	0.00	0.00
Total de Efectivo y Equivalentes		5,399,608.85	13,101,115.69

Conciliación de los Flujos de Efectivo Netos y de las Actividades de Operación y los saldos de Resultados del Ejercicio (Ahorro/Desahorro)

Cuenta	Concepto	2025	2024
	RESULTADO DEL EJERCICIO (AHORRO/DESAHORRO)	131,389,063.10	8,183,617.82
	MOVIMIENTOS DE PARTIDAS (O RUBROS) QUE NO AFECTAN AL EFECTIVO	91,166,560.52	97,295,286.06
	DEPRECIACIÓN	91,154,532.54	91,210,793.23
	AMORTIZACIÓN	0.00	0.00
	INCREMENTOS EN LAS PROVISIONES	0.00	0.00
	INCREMENTO EN INVERSIONES PRODUCIDO POR REVALUACIÓN	0.00	0.00
	GANACIA/PÉRDIDA EN VENTA DE BIENES MUEBLES, INMUEBLES E INTANGIBLES	0.00	0.00
	INCREMENTO EN CUENTAS POR COBRAR	12,027.98	6,084,492.83
FLUJOS DE EFECTIVO NETOS DE LAS ACTIVIDADES DE OPERACIÓN		5,399,608.85	8,183,617.82

"Bajo protesta de decir verdad declaramos que los Estados Financieros y sus notas, son razonablemente correctos y son responsabilidad del emisor."

ELABORÓ
ISSSPEG
Bienestar para tu futuro

REVISÓ

VISTO BUENO

AUTORIZÓ

M.O.F. RUBÉN VEGA BLANCO
JEFE DEL DEPTO. DE CONTABILIDAD Y
CONTROL PRESUPUESTAL

L.C. GRISEL ALARCÓN HERNÁNDEZ
ENCARGADA DE LA UNIDAD DE AUDITORÍA
INTERNA

LIC. JESÚS ERNESTO ALBARRÁN CONTRERAS
ENCARGADO DE LA DIRECCIÓN DE ADMINISTRACIÓN Y
FINANZAS

C.P. NELLY DAYANA SALVEZ PINO
DIRECTORA GENERAL

INSTITUTO DE SEGURIDAD SOCIAL DE LOS SERVIDORES PÚBLICOS DEL ESTADO DE GUERRERO	
V Notas Conciliación entre los Ingresos Presupuestarios y Contables	
del 01 de Enero al 30 de Septiembre de 2025	
(Cifras en pesos)	
Concepto	2025
1. Total de Ingresos Presupuestarios	1,500,154,273.73
2. Más Ingresos Contables No Presupuestarios	50.34
2.1 Ingresos Financieros	0.00
2.2 Incremento por Variación de Inventarios	0.00
2.3 Disminución del Exceso de Estimaciones por Pérdida o Deterioro u Obsolescencia	0.00
2.4 Disminución del Exceso de Provisiones	0.00
2.5 Otros Ingresos y Beneficios Varios	50.34
2.6 Otros Ingresos Contables No Presupuestarios	0.00
3. Menos Ingresos Presupuestarios No Contables	0.00
3.1 Aprovechamientos Patrimoniales	0.00
3.2 Ingresos Derivados de Financiamiento	0.00
3.3 Otros Ingresos Presupuestarios No Contables	0.00
4. Total de Ingresos Contables	1,500,154,324.07

"Bajo protesta de decir verdad declaramos que los Estados Financieros y sus notas, son razonablemente correctos y son responsabilidad del emisor."

ELABORÓ

ISSSPEG
Bienestar para tu futuro

M.D.F. RUBÉN ALFONSO CONTRERAS
JEFE DEL DEPTO. DE CONTABILIDAD Y CONTROL PRESUPUESTAL

VISTO BIENO

LIC. JESÚS ERNESTO ALBARRÁN CONTRERAS
ENCARGADO DE LA DIRECCIÓN DE ADMINISTRACIÓN Y FINANZAS

ISSSPEG
Bienestar para tu futuro

REVISÓ

ISSSPEG
Bienestar para tu futuro

L.C. GRISEL ALARCÓN HERNÁNDEZ
ENCARGADA DE LA UNIDAD DE AUDITORÍA INTERNA

AUTORIZÓ

C.P. NELLY DAYANA GALVEZ PINO
DIRECTORA GENERAL

ISSSPEG
Bienestar para tu futuro



Instituto de Seguridad Social de los Servidores Públicos del Estado de Guerrero
V Notas Conciliación entre los Egresos Presupuestarios y los Gastos Contables
del 01 de Enero al 30 de Septiembre de 2025
(Cifras en pesos)



Concepto	2025
1. Total de Egresos Presupuestarios	1,347,269,918.05
2. Menos Egresos Presupuestarios No Contables	13,026,279.33
2.1 Materias Primas y Materiales de Producción y Comercialización	10,133,673.97
2.2 Materiales y Suministros	371,079.77
2.3 Mobiliario y Equipo de Administración	255,839.83
2.4 Mobiliario y Equipo Educativo y Recreativo	0.00
2.5 Equipo e Instrumental Médico y de Laboratorio	0.00
2.6 Vehículos y Equipo de Transporte	1,368,790.00
2.7 Equipo de Defensa y Seguridad	0.00
2.8 Maquinaria, Otros Equipos y Herramientas	0.00
2.9 Activos Biológicos	0.00
2.10 Bienes Inmuebles	0.00
2.11 Activos Intangibles	20880.00
2.12 Obra Pública en Bienes de Dominio Público	0.00
2.13 Obra Pública en Bienes Propios	876,015.76
2.14 Acciones y Participaciones de Capital	0.00
2.15 Compra de Títulos y Valores	0.00
2.16 Concesión de Préstamos	0.00
2.17 Inversiones en Fideicomisos, Mandatos y Otros Análogos	0.00
2.18 Provisiones para Contingencias y Otras Erogaciones Especiales	0.00
2.19 Amortización de la Deuda Pública	0.00
2.20 Adeudos de Ejercicios Fiscales Anteriores (ADEFAS)	0.00
2.21 Otros Egresos Presupuestarios No Contables	0.00
3. Más Gastos Contables No Presupuestarios	10,188,429.72
3.1 Estimaciones, Depreciaciones, Deterioros, Obsolescencia y Amortizaciones	24,773.16
3.2 Provisiones	0.00
3.3 Disminución de Inventarios	0.00
3.4 Otros Gastos	11.40
3.5 Inversión Pública no Capitalizable	0.00
3.6 Materiales y Suministros (consumos)	10,163,645.16
3.7 Otros Gastos Contables No Presupuestarios	0.00
4. Total de Gastos Contables (38)	1,344,432,068.44

"Bajo protesta de decir verdad declaramos que los Estados Financieros y sus notas, son razonablemente correctos y son responsabilidad del emisor."

ELABORÓ

M.D.F. RUBEN VERA PUNCO
JEFE DEL DEPTO. DE CONTABILIDAD PRESUPUESTAL
CONTROL PRESUPUESTAL
VISTO BUENO

LIC. JESÚS ERNESTO ALBARRÁN CONTRERAS
ENCARGADO DE LA DIRECCIÓN DE ADMINISTRACIÓN Y FINANZAS

REVISÓ

L.C. GRISEL ALARCÓN HERNÁNDEZ
ENCARGADA DE LA UNIDAD DE AUDITORÍA INTERNA
AUTORIZO

C.P. NELLY DAYANA GALVEZ PINO
DIRECTORA GENERAL



INSTITUTO DE SEGURIDAD SOCIAL DE LOS SERVIDORES PÚBLICOS DEL ESTADO DE GUERRERO
DIRECCIÓN DE ADMINISTRACIÓN Y FINANZAS
ISSSPEG



Notas a los Estados Financieros / Notas de Desglose

NOTAS DE MEMORIA (Cuentas de orden) DEL 1 DE ENERO AL 30 DE SEPTIEMBRE DE 2025

Las cuentas de orden se utilizan para registrar movimientos de valores que no afecten o modifiquen el Estado de Situación Financiera del ente público; sin embargo, su incorporación es necesaria con fines de recordatorio, de control y en general sobre los aspectos administrativos, o bien, para consignar sus derechos o responsabilidades contingentes que puedan, o no, presentarse en el futuro.

A) Contables:

Valores	Los valores en custodia de instrumentos prestados a formadores de mercado e instrumentos de crédito recibidos en garantía de los formadores de mercado u otros.
Emisión de obligaciones	Por tipo de emisión de instrumento: monto, tasa y vencimiento.
Avales y garantías	No obstante, las cuentas de Avales y Garantías y la de Juicios que se encuentran clasificadas como cuentas de orden se pueden reconocer como pasivos contingentes dada la naturaleza de las operaciones que realizan los entes públicos.
Juicios	Como ejemplos de juicios se tienen de forma enunciativa y no limitativa: civiles, penales, fiscales, agrarios, administrativos, ambientales, laborales, mercantiles y procedimientos arbitrales.
Contratos para Inversión Mediante Proyectos para Prestación de Servicios (PPS) y similares	Los contratos firmados de construcciones por tipo de contrato.

Bienes concesionados o en comodato

Se informará, de manera agrupada, en las notas a los Estados Financieros las cuentas de orden contables y cuentas de orden presupuestario.

Cuenta	Nombre de la cuenta	Saldo Inicial	Saldo Final	Flujo
7 1 1	VALORES EN CUSTODIA	0.00	0.00	0.00
7 1 2	CUSTODIA DE VALORES	0.00	0.00	0.00
7 1 3	INSTRUMENTOS DE CRÉDITO PRESTADOS A FORMADORES DE MERCADO	0.00	0.00	0.00
7 1 4	PRÉSTAMO DE INSTRUMENTOS DE CRÉDITO A FORMADORES DE MERCADO Y SU GARANTÍA	0.00	0.00	0.00
7 1 5	INSTRUMENTOS DE CRÉDITO RECIBIDOS EN GARANTÍA DE LOS FORMADORES DE MERCADO	0.00	0.00	0.00
7 1 6	GARANTÍA DE CRÉDITOS RECIBIDOS DE LOS FORMADORES DE MERCADO	0.00	0.00	0.00
7 2 1	AUTORIZACIÓN PARA LA EMISIÓN DE BONOS, TÍTULOS Y VALORES DE LA DEUDA PÚBLICA	0.00	0.00	0.00
7 2 2	AUTORIZACIÓN PARA LA EMISIÓN DE BONOS, TÍTULOS Y VALORES DE LA DEUDA PÚBLICA	0.00	0.00	0.00
7 2 3	EMISIONES AUTORIZADAS DE LA DEUDA PÚBLICA INTERNA Y EXTERNA	0.00	0.00	0.00
7 2 4	SUSCRIPCIÓN DE CONTRATOS DE PRÉSTAMOS Y OTRAS OBLIGACIONES DE LA DEUDA PÚBLICA	0.00	0.00	0.00
7 2 5	SUSCRIPCIÓN DE CONTRATOS DE PRÉSTAMOS Y OTRAS OBLIGACIONES DE LA DEUDA PÚBLICA	0.00	0.00	0.00
7 2 6	CONTRATOS DE PRÉSTAMOS Y OTRAS OBLIGACIONES DE LA DEUDA PÚBLICA INTERNA Y EXTERNA	0.00	0.00	0.00
7 3 1	AVALES AUTORIZADOS	0.00	0.00	0.00
7 3 2	AVALES FIRMADOS	0.00	0.00	0.00
7 3 3	FIANZAS Y GARANTÍAS RECIBIDAS POR DEUDAS A COBRAR	0.00	0.00	0.00
7 3 4	FIANZAS Y GARANTÍAS RECIBIDAS	0.00	0.00	0.00
7 3 5	FIANZAS OTORGADAS PARA RESPALDAR OBLIGACIONES NO FISCALES DEL GOBIERNO	0.00	0.00	0.00
7 3 6	FIANZAS OTORGADAS DEL GOBIERNO PARA RESPALDAR OBLIGACIONES NO FISCALES	0.00	0.00	0.00
7 4 1	DEMANDAS JUDICIAL EN PROCESO DE RESOLUCIÓN	0.00	0.00	0.00
7 4 2	RESOLUCIÓN DE DEMANDAS EN PROCESO JUDICIAL	0.00	0.00	0.00
7 4 3	XXX CAMBIO DE ETIQUETA (CONAC) XXX	0.00	0.00	0.00
7 4 4	XXX CAMBIO DE ETIQUETA (CONAC) XXX	0.00	0.00	0.00
7 5 1	CONTRATOS PARA INVERSIÓN PÚBLICA	0.00	0.00	0.00

Notas a los Estados Financieros / Notas de Desglose

NOTAS DE MEMORIA (Cuentas de orden) DEL 1 DE ENERO AL 30 DE SEPTIEMBRE DE 2025

7 5 2	INVERSIÓN PÚBLICA CONTRATADA	0.00	0.00	0.00
7 6 1	BIENES BAJO CONTRATO EN CONCESIÓN	0.00	0.00	0.00
7 6 2	CONTRATO DE CONCESIÓN POR BIENES	0.00	0.00	0.00
7 6 3	BIENES BAJO CONTRATO EN COMODATO	0.00	0.00	0.00
7 6 4	CONTRATO DE COMODATO POR BIENES	0.00	0.00	0.00
	Total	0.00	0.00	0.00

B) Presupuestales :

NOTAS DE MEMORIA

Cuenta	Nombre de la cuenta	Saldo Inicial	Saldo Final	Flujo
8 1 1	LEY DE INGRESOS ESTIMADA	2,002,429,807.80	2,227,782,837.63	225,353,029.83
8 1 2	LEY DE INGRESOS POR EJECUTAR	821,891.99	729,224,089.94	728,402,197.95
8 1 3	MODIFICACIONES A LA LEY DE INGRESOS ESTIMADA	-1,905,088.95	1,595,526.04	3,500,614.99
8 1 4	LEY DE INGRESOS DEVENGADA	628,520,576.03	825,207,822.39	196,687,246.36
8 1 5	LEY DE INGRESOS RECAUDADA	1,371,182,250.83	674,946,451.34	-696,235,799.49
8 2 1	PRESUPUESTO DE EGRESOS APROBADO	2,002,429,807.80	2,227,782,837.63	225,353,029.83
8 2 2	PRESUPUESTO DE EGRESOS POR EJERCER	9,628,239.08	879,726,532.30	870,098,293.22
8 2 3	MODIFICACIONES AL PRESUPUESTO DE EGRESOS APROBADO	-1,905,088.95	1,595,526.04	3,500,614.99
8 2 4	PRESUPUESTO DE EGRESOS COMPROMETIDO	0.00	2,381,913.32	2,381,913.32
8 2 5	PRESUPUESTO DE EGRESOS DEVENGADO	257,102,355.38	131,652,173.55	-125,450,181.83
8 2 6	PRESUPUESTO DE EGRESOS EJERCIDO	0.00	0.00	0.00
8 2 7	PRESUPUESTO DE EGRESOS PAGADO	1,733,794,124.39	1,215,617,744.50	-518,176,379.89
	Total	8,002,098,875.40	8,917,513,454.68	915,414,579.28

Bajo protesta de decir verdad declaramos que los Estados Financieros y sus notas, son razonablemente correctos y son responsabilidad del emisor.

ELABORO

ISSSPEG
Bienestar para tu futuro

DEPTO. DE CONTABILIDAD

M.O.F. RUBEN VEGA BLANCO
JEFE DEL DEPTO. DE CONTABILIDAD Y
CONTROL PRESUPUESTAL

REVISO

ISSSPEG
Bienestar para tu futuro

L.C. GRISEL ALARCÓN HERNÁNDEZ
ENCARGADA DE LA UNIDAD DE AUDITORÍA
INTERNA

VISTO BUENO

ISSSPEG
Bienestar para tu futuro

LIC. JESÚS ERNESTO ALBARRÁN CONTRERAS
ENCARGADO DE LA DIRECCIÓN DE
ADMINISTRACIÓN Y FINANZAS

AUTORIZO

ISSSPEG
Bienestar para tu futuro

R.P. NELLY DAYANA GALVEZ RING
DIRECTORA GENERAL