

Notas a los Estados Financieros / Notas de Desglose
NOTAS AL ESTADO DE ACTIVIDADES
DEL 1 DE ENERO AL 31 DE MARZO DEL 2026
(Cifras en Pesos)

Ingresos y Otros Beneficios

Cuenta	Nombre de la cuenta	Monto	% del Rubro	Características
4	INGRESOS Y OTROS BENEFICIOS	83,698,572.86		
41	INGRESOS DE GESTIÓN	1,581,801.59		
411	IMPUESTOS	0.00	0.00 %	
4111	IMPUESTOS SOBRE LOS INGRESOS	0.00	0.00 %	
41111	1101 - IMPUESTOS	0.00	0.00 %	
41112	IMPUESTOS SOBRE EL PATRIMONIO	0.00	0.00 %	
41113	IMPUESTOS SOBRE LA PRODUCCIÓN, EL CONSUMO Y LAS TRANSACCIONES	0.00	0.00 %	
41114	IMPUESTOS AL COMERCIO EXTERIOR	0.00	0.00 %	
41115	IMPUESTOS SOBRE NÓMINAS Y ASIMILABLES	0.00	0.00 %	
41116	IMPUESTOS ECOLÓGICOS	0.00	0.00 %	
41117	ACCESORIOS DE IMPUESTOS	0.00	0.00 %	
41118	IMPUESTOS NO COMPRENDIDOS EN LA LEY DE INGRESOS VIGENTE, CAUSADOS EN EJERCICIOS FISCALES ANTERIORES PENDIENTES DE LIQUIDACION O PAGO	0.00	0.00 %	
41119	OTROS IMPUESTOS	0.00	0.00 %	
412	CUOTAS Y APORTACIONES DE SEGURIDAD SOCIAL	0.00	0.00 %	
4121	APORTACIONES PARA FONDOS DE VIVIENDA	0.00	0.00 %	
4122	CUOTAS PARA LA SEGURIDAD SOCIAL	0.00	0.00 %	
4123	CUOTAS DE AHORRO PARA EL RETIRO	0.00	0.00 %	
4124	ACCESORIOS DE CUOTAS Y APORTACIONES DE SEGURIDAD SOCIAL	0.00	0.00 %	
4125	XXX CAMBIO DE ETIQUETA (CONAC) XXX	0.00	0.00 %	
4129	OTRAS CUOTAS Y APORTACIONES PARA LA SEGURIDAD SOCIAL	0.00	0.00 %	
413	CONTRIBUCIONES DE MEJORAS	0.00	0.00 %	
4131	CONTRIBUCIONES DE MEJORAS POR OBRAS PÚBLICAS	0.00	0.00 %	
4132	CONTRIBUCIONES DE MEJORAS NO COMPRENDIDAS EN LA LEY DE INGRESOS VIGENTE, CAUSADAS EN EJERCICIOS FISCALES ANTERIORES PENDIENTES DE LIQUIDACIÓN O PAGO	0.00	0.00 %	
414	DERECHOS	0.00	0.00 %	
4141	DERECHOS POR EL USO, GOCE, APROVECHAMIENTO O EXPLOTACIÓN DE BIENES DE DOMINIO PÚBLICO	0.00	0.00 %	
4142	PARTIDA DEROGADA (20180927) DERECHOS A LOS HIDROCARBUROS	0.00	0.00 %	
4143	DERECHOS POR PRESTACIÓN DE SERVICIOS	0.00	0.00 %	
4144	ACCESORIOS DE DERECHOS	0.00	0.00 %	
4145	DERECHOS NO COMPRENDIDOS EN LA LEY DE INGRESOS VIGENTE, CAUSADOS EN EJERCICIOS FISCALES ANTERIORES PENDIENTES DE LIQUIDACIÓN O PAGO	0.00	0.00 %	
4149	OTROS DERECHOS	0.00	0.00 %	
415	PRODUCTOS	0.00	0.00 %	
4151	PRODUCTOS	0.00	0.00 %	
4152	PARTIDA DEROGADA (20180927) ENAJENACION DE BIENES MUEBLES NO SUJETOS A SER INVENTARIADOS	0.00	0.00 %	
4153	PARTIDA DEROGADA (20180927) ACCESORIOS DE PRODUCTOS	0.00	0.00 %	
4154	PRODUCTOS NO COMPRENDIDOS EN LA LEY DE INGRESOS VIGENTE, CAUSADOS EN EJERCICIOS FISCALES ANTERIORES PENDIENTES DE LIQUIDACIÓN O PAGO	0.00	0.00 %	
4159	PARTIDA DEROGADA (20180927) OTROS PRODUCTOS QUE GENERAN INGRESOS CORRIENTES	0.00	0.00 %	

Notas a los Estados Financieros / Notas de Desglose
NOTAS AL ESTADO DE ACTIVIDADES
DEL 1 DE ENERO AL 31 DE MARZO DEL 2026
(Cifras en Pesos)

Ingresos y Otros Beneficios

Cuenta	Nombre de la cuenta	Monto	% del Rubro	Características
4 1 6	APROVECHAMIENTOS	0.00	0.00 %	
4 1 6 1	PARTIDA DEROGADA (20180927) INCENTIVOS DERIVADOS DE LA COLABORACIÓN FISCAL	0.00	0.00 %	
4 1 6 2	MULTAS	0.00	0.00 %	
4 1 6 3	INDEMNIZACIONES	0.00	0.00 %	
4 1 6 4	REINTEGROS	0.00	0.00 %	
4 1 6 5	APROVECHAMIENTOS PROVENIENTES DE OBRAS PÚBLICAS	0.00	0.00 %	
4 1 6 6	APROVECHAMIENTOS NO COMPRENDIDOS EN LA LEY DE INGRESOS VIGENTE, CAUSADOS EN EJERCICIOS FISCALES ANTERIORES PENDIENTES DE LIQUIDACIÓN O PAGO	0.00	0.00 %	
4 1 6 7	PARTIDA DEROGADA (20180927) APROVECHAMIENTOS POR APORTACIONES Y COOPERACIONES	0.00	0.00 %	
4 1 6 8	ACCESORIOS DE APROVECHAMIENTOS	0.00	0.00 %	
4 1 6 9	OTROS APROVECHAMIENTOS	0.00	0.00 %	
4 1 7	INGRESOS POR VENTA DE BIENES Y PRESTACION DE SERVICIOS	1,581,801.59	100.00 %	
4 1 7 1	INGRESOS POR VENTA DE BIENES Y PRESTACIÓN DE SERVICIOS DE INSTITUCIONES PÚBLICAS DE SEGURIDAD SOCIAL	0.00	0.00 %	
4 1 7 1	1401 - INGRESOS POR VENTAS DE BIENES Y SERVICIOS	0.00	0.00 %	
4 1 7 2	INGRESOS POR VENTA DE BIENES Y PRESTACIÓN DE SERVICIOS DE EMPRESAS PRODUCTIVAS DEL ESTADO	0.00	0.00 %	
4 1 7 3	INGRESOS POR VENTA DE BIENES Y PRESTACIÓN DE SERVICIOS DE ENTIDADES PARAESTATALES Y FIDEICOMISOS NO EMPRESARIALES Y NO FINANCIEROS	1,581,801.59	100.00 %	
4 1 7 3	1401 - INGRESOS POR VENTAS DE BIENES Y SERVICIOS	1,581,801.59	100.00 %	
4 1 7 4	INGRESOS POR VENTA DE BIENES Y PRESTACIÓN DE SERVICIOS DE ENTIDADES PARAESTATALES EMPRESARIALES NO FINANCIERAS CON PARTICIPACIÓN ESTATAL MAYORITARIA	0.00	0.00 %	
4 1 7 5	INGRESOS POR VENTA DE BIENES Y PRESTACIÓN DE SERVICIOS DE ENTIDADES PARAESTATALES EMPRESARIALES FINANCIERAS MONETARIAS CON PARTICIPACIÓN ESTATAL MAYORITARIA	0.00	0.00 %	
4 1 7 6	INGRESOS POR VENTA DE BIENES Y PRESTACIÓN DE SERVICIOS DE ENTIDADES PARAESTATALES EMPRESARIALES FINANCIERAS O MONETARIAS CON PARTICIPACIÓN ESTATAL MAYORITARIA	0.00	0.00 %	
4 1 7 7	INGRESOS POR VENTA DE BIENES Y PRESTACIÓN DE SERVICIOS DE FIDEICOMISOS FINANCIEROS PÚBLICOS CON PARTICIPACIÓN ESTATAL MAYORITARIA	0.00	0.00 %	
4 1 7 8	INGRESOS POR VENTA DE BIENES Y PRESTACIÓN DE SERVICIOS DE LOS PODERES LEGISLATIVO Y JUDICIAL, Y DE LOS ÓRGANOS AUTÓNOMOS	0.00	0.00 %	
4 1 9	PARTIDA DEROGADA (20180927) INGRESOS NO COMPRENDIDOS EN LAS FRACCIONES DE LA LEY DE INGRESOS CAUSADOS EN EJERCICIOS FISCALES ANTERIORES PENDIENTES DE LIQUIDACIÓN O PAGO	0.00	0.00 %	
4 1 9 1	PARTIDA DEROGADA (20180927) IMPUESTOS NO COMPRENDIDOS EN LAS FRACCIONES DE LA LEY DE INGRESOS CAUSADOS EN EJERCICIOS FISCALES ANTERIORES PENDIENTES DE LIQUIDACIÓN O PAGO	0.00	0.00 %	
4 1 9 2	PARTIDA DEROGADA (20180927) CONTRIBUCIONES DE MEJORAS, DERECHOS, PRODUCTOS Y APROVECHAMIENTOS NO COMPRENDIDOS EN LAS FRACCIONES DE LA LEY DE INGRESOS CAUSADOS EN EJERCICIOS FISCALES ANTERIORES PENDIENTES DE LIQUIDACIÓN O PAGO	0.00	0.00 %	
4 2	PARTICIPACIONES, APORTACIONES, CONVENIOS, INCENTIVOS DERIVADOS DE LA COLABORACIÓN FISCAL, FONDOS DISTINTOS DE APORTACIONES, TRANSFERENCIAS, ASIGNACIONES, SUBSIDIOS Y SUBVENCIONES, Y PENSIONES Y JUBILACIONES	82,116,771.27		
4 2 1	PARTICIPACIONES, APORTACIONES, CONVENIOS, INCENTIVOS DERIVADOS DE LA COLABORACIÓN FISCAL Y FONDOS DISTINTOS DE APORTACIONES	0.00	0.00 %	
4 2 1 1	PARTICIPACIONES	0.00	0.00 %	

Notas a los Estados Financieros / Notas de Desglose
NOTAS AL ESTADO DE ACTIVIDADES
DEL 1 DE ENERO AL 31 DE MARZO DEL 2026
(Cifras en Pesos)

Ingresos y Otros Beneficios

Cuenta	Nombre de la cuenta	Monto	% del Rubro	Características
4 2 1 2	APORTACIONES	0.00	0.00 %	
4 2 1 3	CONVENIOS	0.00	0.00 %	
4 2 1 4	INCENTIVOS DERIVADOS DE LA COLABORACIÓN FISCAL	0.00	0.00 %	
4 2 1 5	FONDOS DISTINTOS DE APORTACIONES	0.00	0.00 %	
4 2 2	TRANSFERENCIAS, ASIGNACIONES, SUBSIDIOS Y SUBVENCIONES, Y PENSIONES Y JUBILACIONES	82,116,771.27	100.00 %	
4 2 2 1	TRANSFERENCIAS Y ASIGNACIONES	82,116,771.27	100.00 %	
4 2 2 1	1118 - RECURSOS ESTATALES (ESTATAL)	78,188,243.75	95.22 %	
4 2 2 1	160102 - I.E.D.	2,350,000.00	2.86 %	
4 2 2 1	160104 - APORTACIONES EXTRAORDINARIAS	1,578,527.52	1.92 %	
4 2 2 1	2602 - INVERSION ESTATAL DIRECTA (IED)	0.00	0.00 %	
4 2 2 1	260201 - RECURSOS ESTATALES IED	0.00	0.00 %	
4 2 2 2	PARTIDA DEROGADA (20180927) TRANSFERENCIAS DEL SECTOR PÚBLICO	0.00	0.00 %	
4 2 2 3	SUBSIDIOS Y SUBVENCIONES	0.00	0.00 %	
4 2 2 3	251204 - SALUD	0.00	0.00 %	
4 2 2 3	252301 - PROVISIONES SALARIALES Y ECONOMICAS (ESTATAL)	0.00	0.00 %	
4 2 2 3	253303 - FONDO DE APORTACIONES MULTIPLES (FAM)	0.00	0.00 %	
4 2 2 3	1 - NO ETIQUETADO	0.00	0.00 %	
4 2 2 4	PARTIDA DEROGADA (20180927) AYUDAS SOCIALES	0.00	0.00 %	
4 2 2 5	PENSIONES Y JUBILACIONES	0.00	0.00 %	
4 2 2 6	PARTIDA DEROGADA (20180927) TRANSFERENCIAS DEL EXTERIOR	0.00	0.00 %	
4 2 2 7	TRANSFERENCIAS DEL FONDO MEXICANO DEL PETRÓLEO PARA LA ESTABILIZACIÓN Y EL DESARROLLO	0.00	0.00 %	
4 3	OTROS INGRESOS Y BENEFICIOS	0.00		
4 3 1	INGRESOS FINANCIEROS	0.00	0.00 %	
4 3 1 1	INTERESES GANADOS DE TÍTULOS, VALORES Y DEMÁS INSTRUMENTOS FINANCIEROS	0.00	0.00 %	
4 3 1 9	OTROS INGRESOS FINANCIEROS	0.00	0.00 %	
4 3 2	INCREMENTO POR VARIACIÓN DE INVENTARIOS	0.00	0.00 %	
4 3 2 1	INCREMENTO POR VARIACIÓN DE INVENTARIOS DE MERCANCIAS PARA SU VENTA	0.00	0.00 %	
4 3 2 2	INCREMENTO POR VARIACIÓN DE INVENTARIOS DE MERCANCIAS TERMINADAS	0.00	0.00 %	
4 3 2 3	INCREMENTO POR VARIACIÓN DE INVENTARIOS DE MERCANCIAS EN PROCESO DE ELABORACIÓN	0.00	0.00 %	
4 3 2 4	INCREMENTO POR VARIACIÓN DE INVENTARIOS DE MATERIAS PRIMAS, MATERIALES Y SUMINISTROS PARA PRODUCCIÓN	0.00	0.00 %	
4 3 2 5	INCREMENTO POR VARIACIÓN DE ALMACÉN DE MATERIAS PRIMAS, MATERIALES Y SUMINISTROS DE CONSUMO	0.00	0.00 %	
4 3 3	DISMINUCIÓN DEL EXCESO DE ESTIMACIONES POR PÉRDIDA O DETERIORO U OBSOLESCENCIA	0.00	0.00 %	
4 3 3 1	DISMINUCIÓN DEL EXCESO DE ESTIMACIONES POR PÉRDIDA O DETERIORO U OBSOLESCENCIA	0.00	0.00 %	
4 3 4	DISMINUCIÓN DEL EXCESO DE PROVISIONES	0.00	0.00 %	
4 3 4 1	DISMINUCIÓN DEL EXCESO EN PROVISIONES	0.00	0.00 %	
4 3 9	OTROS INGRESOS Y BENEFICIOS VARIOS	0.00	0.00 %	
4 3 9 1	PARTIDA DEROGADA (20180927) OTROS INGRESOS DE EJERCICIOS ANTERIORES	0.00	0.00 %	
4 3 9 2	BONIFICACIONES Y DESCUENTOS OBTENIDOS	0.00	0.00 %	

Notas a los Estados Financieros / Notas de Desglose
NOTAS AL ESTADO DE ACTIVIDADES
DEL 1 DE ENERO AL 31 DE MARZO DEL 2026
(Cifras en Pesos)

Ingresos y Otros Beneficios

Cuenta	Nombre de la cuenta	Monto	% del Rubro	Características
4393	DIFERENCIAS POR TIPO DE CAMBIO A FAVOR	0.00	0.00 %	
4394	DIFERENCIAS DE COTIZACIONES A FAVOR EN VALORES NEGOCIABLES	0.00	0.00 %	
4395	RESULTADO POR POSICIÓN MONETARIA	0.00	0.00 %	
4396	UTILIDADES POR PARTICIPACIÓN PATRIMONIAL	0.00	0.00 %	
4397	DIFERENCIAS POR REESTRUCTURACIÓN DE DEUDA PÚBLICA A FAVOR	0.00	0.00 %	
4399	OTROS INGRESOS Y BENEFICIOS VARIOS	0.00	0.00 %	
	Total	83,698,572.86		

Bajo protesta de decir verdad declaramos que los Estados Financieros y sus notas, son razonablemente correctos y son responsabilidad del emisor.



DIF
GUERRERO

CONTABILIDAD

L.C. Heriberto Alonso Trigo
Jefe del Departamento de Contabilidad



DIF
GUERRERO

Revisó

L.C. Iván Olívar Herrera
Subdirector Financiero



TRANSFORMANDO
GUERRERO
GOBIERNO DEL ESTADO
2021 - 2027



DIF
GUERRERO

Aprobo

DIRECCIÓN GENERAL

Lic. Antelmo Magdaleno Solís
Director General



DIF
GUERRERO

Aprobo

DIRECCIÓN DE ADMINISTRACIÓN FINANCIERA

L.C. Martha Celina Dimas Adams
Directora de Administración y Finanzas



DIF
GUERRERO

Aprobo

ÓRGANO INTERNO DE CONTROL

C. Alfredo Abraham Contreras Bello
Titular del Órgano Interno de Control

Notas a los Estados Financieros / Notas de Desglose
NOTAS AL ESTADO DE ACTIVIDADES
DEL 1 DE ENERO AL 31 DE MARZO DEL 2026
(Cifras en Pesos)

Gastos y Otras Pérdidas

Gastos, transferencias, subsidios, otras ayudas, participaciones y aportaciones, otros gastos y pérdidas extraordinarias e ingresos y gastos extraordinarios

Cuenta	Nombre de la cuenta	Monto	% de Rubro	Explicación
5 1	GASTOS DE FUNCIONAMIENTO	78,878,835.07		
5 1 1	SERVICIOS PERSONALES	71,071,871.39	100.00 %	
5 1 1 1	REMUNERACIONES AL PERSONAL DE CARÁCTER PERMANENTE	39,598,108.59	55.72 %	
5 1 1 2	REMUNERACIONES AL PERSONAL DE CARÁCTER TRANSITORIO	1,244,130.90	1.75 %	
5 1 1 3	REMUNERACIONES ADICIONALES Y ESPECIALES	9,801,096.74	13.79 %	
5 1 1 4	SEGURIDAD SOCIAL	16,710,751.43	23.51 %	
5 1 1 5	OTRAS PRESTACIONES SOCIALES Y ECONÓMICAS	3,717,783.73	5.23 %	
5 1 1 6	PAGO DE ESTÍMULOS A SERVIDORES PÚBLICOS	0.00	0.00 %	
5 1 2	MATERIALES Y SUMINISTROS	947,777.73	100.00 %	
5 1 2 1	MATERIALES DE ADMINISTRACIÓN, EMISIÓN DE DOCUMENTOS Y ARTÍCULOS OFICIALES	7,507.00	0.79 %	
5 1 2 2	ALIMENTOS Y UTENSILIOS	276,305.14	29.15 %	
5 1 2 3	MATERIAS PRIMAS Y MATERIALES DE PRODUCCIÓN Y COMERCIALIZACIÓN	0.00	0.00 %	
5 1 2 4	MATERIALES Y ARTÍCULOS DE CONSTRUCCIÓN Y DE REPARACIÓN	9,170.50	0.97 %	
5 1 2 5	PRODUCTOS QUÍMICOS, FARMACÉUTICOS Y DE LABORATORIO	55,463.92	5.85 %	
5 1 2 6	COMBUSTIBLES, LUBRICANTES Y ADITIVOS	571,689.01	60.32 %	
5 1 2 7	VESTUARIO, BLANCOS, PRENDAS DE PROTECCIÓN Y ARTÍCULOS DEPORTIVOS	500.00	0.05 %	
5 1 2 8	MATERIALES Y SUMINISTROS PARA SEGURIDAD	0.00	0.00 %	
5 1 2 9	HERRAMIENTAS, REFACCIONES Y ACCESORIOS MENORES	27,142.16	2.86 %	
5 1 3	SERVICIOS GENERALES	6,859,185.95	100.00 %	
5 1 3 1	SERVICIOS BÁSICOS	1,086,759.42	15.84 %	
5 1 3 2	SERVICIOS DE ARRENDAMIENTO	9,328.00	0.14 %	
5 1 3 3	SERVICIOS PROFESIONALES, CIENTÍFICOS Y TÉCNICOS Y OTROS SERVICIOS	532,803.77	7.77 %	
5 1 3 4	SERVICIOS FINANCIEROS, BANCARIOS Y COMERCIALES	1,719,828.13	25.07 %	
5 1 3 5	SERVICIOS DE INSTALACIÓN, REPARACIÓN, MANTENIMIENTO Y CONSERVACIÓN	654,680.63	9.54 %	
5 1 3 6	SERVICIOS DE COMUNICACIÓN SOCIAL Y PUBLICIDAD	0.00	0.00 %	
5 1 3 7	SERVICIOS DE TRASLADO Y VIÁTICOS	585,012.00	8.53 %	
5 1 3 8	SERVICIOS OFICIALES	19,720.00	0.29 %	
5 1 3 9	OTROS SERVICIOS GENERALES	2,251,054.00	32.82 %	
5 2	TRANSFERENCIAS, ASIGNACIONES, SUBSIDIOS Y OTRAS AYUDAS	37,575.00		
5 2 1	TRANSFERENCIAS INTERNAS Y ASIGNACIONES AL SECTOR PÚBLICO	0.00	0.00 %	
5 2 1 1	ASIGNACIONES AL SECTOR PÚBLICO	0.00	0.00 %	
5 2 1 2	TRANSFERENCIAS INTERNAS AL SECTOR PÚBLICO	0.00	0.00 %	
5 2 2	TRANSFERENCIAS AL RESTO DEL SECTOR PÚBLICO	0.00	0.00 %	
5 2 2 1	TRANSFERENCIAS A ENTIDADES PARAESTATALES	0.00	0.00 %	
5 2 2 2	TRANSFERENCIAS A ENTIDADES FEDERATIVAS Y MUNICIPIOS	0.00	0.00 %	
5 2 2 3	TRANSFERENCIAS OTORGADAS PARA INSTITUCIONES PARAESTATALES PUBLICAS FINANCIERAS	0.00	0.00 %	
5 2 3	SUBSIDIOS Y SUBVENCIONES	0.00	0.00 %	
5 2 3 1	SUBSIDIOS	0.00	0.00 %	
5 2 3 2	SUBVENCIONES	0.00	0.00 %	



Gastos y Otras Pérdidas

Gastos, transferencias, subsidios, otras ayudas, participaciones y aportaciones, otros gastos y pérdidas extraordinarias e ingresos y gastos extraordinarios

Cuenta	Nombre de la cuenta	Monto	% de Rubro	Explicación
5 2 4	AYUDAS SOCIALES	37,575.00	100.00 %	
5 2 4 1	AYUDAS SOCIALES A PERSONAS	900.00	2.40 %	
5 2 4 2	BECAS	0.00	0.00 %	
5 2 4 3	AYUDAS SOCIALES A INSTITUCIONES	36,675.00	97.60 %	
5 2 4 4	AYUDAS SOCIALES POR DESASTRES NATURALES Y OTROS SINIESTROS	0.00	0.00 %	
5 2 5	PENSIONES Y JUBILACIONES	0.00	0.00 %	
5 2 5 1	PENSIONES	0.00	0.00 %	
5 2 5 2	JUBILACIONES	0.00	0.00 %	
5 2 5 9	OTRAS PENSIONES Y JUBILACIONES	0.00	0.00 %	
5 2 6	TRANSFERENCIAS A FIDEICOMISOS, MANDATOS Y CONTRATOS ANÁLOGOS	0.00	0.00 %	
5 2 6 1	TRANSFERENCIAS A FIDEICOMISOS, MANDATOS Y CONTRATOS ANÁLOGOS AL GOBIERNO	0.00	0.00 %	
5 2 6 2	TRANSFERENCIAS A FIDEICOMISOS, MANDATOS Y CONTRATOS ANÁLOGOS A ENTIDADES PARAESTATALES	0.00	0.00 %	
5 2 7	TRANSFERENCIAS A LA SEGURIDAD SOCIAL	0.00	0.00 %	
5 2 7 1	TRANSFERENCIAS POR OBLIGACIONES DE LEY	0.00	0.00 %	
5 2 8	DONATIVOS	0.00	0.00 %	
5 2 8 1	DONATIVOS A INSTITUCIONES SIN FINES DE LUCRO	0.00	0.00 %	
5 2 8 2	DONATIVOS A ENTIDADES FEDERATIVAS Y MUNICIPIOS	0.00	0.00 %	
5 2 8 3	DONATIVOS A FIDEICOMISO, MANDATOS Y CONTRATOS ANÁLOGOS PRIVADOS	0.00	0.00 %	
5 2 8 4	DONATIVOS A FIDEICOMISO, MANDATOS Y CONTRATOS ANÁLOGOS ESTATALES	0.00	0.00 %	
5 2 8 5	DONATIVOS INTERNACIONALES	0.00	0.00 %	
5 2 9	TRANSFERENCIAS AL EXTERIOR	0.00	0.00 %	
5 2 9 1	TRANSFERENCIAS AL EXTERIOR A GOBIERNOS EXTRANJEROS Y ORGANISMOS INTERNACIONALES	0.00	0.00 %	
5 2 9 2	TRANSFERENCIAS AL SECTOR PRIVADO EXTERNO	0.00	0.00 %	
5 3	PARTICIPACIONES Y APORTACIONES	0.00		
5 3 1	PARTICIPACIONES	0.00	0.00 %	
5 3 1 1	PARTICIPACIONES DE LA FEDERACIÓN A ENTIDADES FEDERATIVAS Y MUNICIPIOS	0.00	0.00 %	
5 3 1 2	PARTICIPACIONES DE LAS ENTIDADES FEDERATIVAS A LOS MUNICIPIOS	0.00	0.00 %	
5 3 2	APORTACIONES	0.00	0.00 %	
5 3 2 1	APORTACIONES DE LA FEDERACIÓN A ENTIDADES FEDERATIVAS Y MUNICIPIOS	0.00	0.00 %	
5 3 2 2	APORTACIONES DE LAS ENTIDADES FEDERATIVAS A LOS MUNICIPIOS	0.00	0.00 %	
5 3 3	CONVENIOS	0.00	0.00 %	
5 3 3 1	CONVENIOS DE REASIGNACIÓN	0.00	0.00 %	
5 3 3 2	CONVENIOS DE DESCENTRALIZACIÓN Y OTROS	0.00	0.00 %	
5 4	INTERESES, COMISIONES Y OTROS GASTOS DE LA DEUDA PÚBLICA	0.00		
5 4 1	INTERESES DE LA DEUDA PÚBLICA	0.00	0.00 %	
5 4 1 1	INTERESES DE LA DEUDA PÚBLICA INTERNA	0.00	0.00 %	
5 4 1 2	INTERESES DE LA DEUDA PÚBLICA EXTERNA	0.00	0.00 %	
5 4 2	COMISIONES DE LA DEUDA PÚBLICA	0.00	0.00 %	

Gastos y Otras Pérdidas

Gastos, transferencias, subsidios, otras ayudas, participaciones y aportaciones, otros gastos y pérdidas extraordinarias e ingresos y gastos extraordinarios

Cuenta	Nombre de la cuenta	Monto	% de Rubro	Explicación
5 4 2 1	COMISIONES DE LA DEUDA PÚBLICA INTERNA	0.00	0.00 %	
5 4 2 2	COMISIONES DE LA DEUDA PÚBLICA EXTERNA	0.00	0.00 %	
5 4 3	GASTOS DE LA DEUDA PÚBLICA	0.00	0.00 %	
5 4 3 1	GASTOS DE LA DEUDA PÚBLICA INTERNA	0.00	0.00 %	
5 4 3 2	GASTOS DE LA DEUDA PÚBLICA EXTERNA	0.00	0.00 %	
5 4 4	COSTO POR COBERTURAS	0.00	0.00 %	
5 4 4 1	COSTO POR COBERTURAS	0.00	0.00 %	
5 4 5	APOYOS FINANCIEROS	0.00	0.00 %	
5 4 5 1	APOYOS FINANCIEROS A INTERMEDIARIOS	0.00	0.00 %	
5 4 5 2	APOYO FINANCIEROS A AHORRADORES Y DEUDORES DEL SISTEMA FINANCIERO NACIONAL	0.00	0.00 %	
5 5	OTROS GASTOS Y PÉRDIDAS EXTRAORDINARIAS	0.00		
5 5 1	ESTIMACIONES, DEPRECIACIONES, DETERIOROS, OBSOLESCENCIA Y AMORTIZACIONES	0.00	0.00 %	
5 5 1 1	ESTIMACIONES POR PÉRDIDA O DETERIORO DE ACTIVOS CIRCULANTES	0.00	0.00 %	
5 5 1 2	ESTIMACIONES POR PÉRDIDA O DETERIORO DE ACTIVO NO CIRCULANTE	0.00	0.00 %	
5 5 1 3	DEPRECIACIÓN DE BIENES INMUEBLES	0.00	0.00 %	
5 5 1 4	DEPRECIACIÓN DE INFRAESTRUCTURA	0.00	0.00 %	
5 5 1 5	DEPRECIACIÓN DE BIENES MUEBLES	0.00	0.00 %	
5 5 1 6	DETERIORO DE LOS ACTIVOS BIOLÓGICOS	0.00	0.00 %	
5 5 1 7	AMORTIZACIÓN DE ACTIVOS INTANGIBLES	0.00	0.00 %	
5 5 1 8	DISMINUCIÓN DE BIENES POR PÉRDIDA, OBSOLESCENCIA Y DETERIORO	0.00	0.00 %	
5 5 2	PROVISIONES	0.00	0.00 %	
5 5 2 1	PROVISIONES DE PASIVOS A CORTO PLAZO	0.00	0.00 %	
5 5 2 2	PROVISIONES DE PASIVOS A LARGO PLAZO	0.00	0.00 %	
5 5 3	DISMINUCIÓN DE INVENTARIOS	0.00	0.00 %	
5 5 3 1	DISMINUCIÓN DE INVENTARIOS DE MERCANCIAS PARA VENTA	0.00	0.00 %	
5 5 3 2	DISMINUCIÓN DE INVENTARIOS DE MERCANCIAS TERMINADAS	0.00	0.00 %	
5 5 3 3	DISMINUCIÓN DE INVENTARIOS DE MERCANCIAS EN PROCESO DE ELABORACIÓN	0.00	0.00 %	
5 5 3 4	DISMINUCIÓN DE INVENTARIOS DE MATERIAS PRIMAS, MATERIALES Y SUMINISTROS PARA PRODUCCIÓN	0.00	0.00 %	
5 5 3 5	DISMINUCIÓN DE ALMACÉN DE MATERIALES Y SUMINISTROS DE CONSUMO	0.00	0.00 %	
5 5 4	AUMENTO POR INSUFICIENCIA DE ESTIMACIONES POR PÉRDIDA O DETERIORO U OBSOLESCENCIA	0.00	0.00 %	
5 5 4 1	AUMENTO POR INSUFICIENCIA DE ESTIMACIONES POR PÉRDIDA O DETERIORO U OBSOLESCENCIA	0.00	0.00 %	
5 5 5	AUMENTO POR INSUFICIENCIA DE PROVISIONES	0.00	0.00 %	
5 5 5 1	AUMENTO POR INSUFICIENCIA DE PROVISIONES	0.00	0.00 %	
5 5 9	OTROS GASTOS	0.00	0.00 %	
5 5 9 1	GASTOS DE EJERCICIOS ANTERIORES	0.00	0.00 %	
5 5 9 2	PÉRDIDAS POR RESPONSABILIDADES	0.00	0.00 %	
5 5 9 3	BONIFICACIONES Y DESCUENTOS OTORGADOS	0.00	0.00 %	



TRANSFORMANDO
GUERRERO
GOBIERNO DEL ESTADO
2021 - 2027

GOBIERNO DEL ESTADO DE GUERRERO
SISTEMA PARA EL DESARROLLO INTEGRAL DE LA FAMILIA DEL ESTADO DE GUERRERO
CONSOLIDADO



Notas a los Estados Financieros / Notas de Desglose
NOTAS AL ESTADO DE ACTIVIDADES
DEL 1 DE ENERO AL 31 DE MARZO DEL 2026
(Cifras en Pesos)

Gastos y Otras Pérdidas

Gastos, transferencias, subsidios, otras ayudas, participaciones y aportaciones, otros gastos y pérdidas extraordinarias e ingresos y gastos extraordinarios

Cuenta	Nombre de la cuenta	Monto	% de Rubro	Explicación
5 5 9 4	DIFERENCIAS POR TIPO DE CAMBIO NEGATIVAS	0.00	0.00 %	
5 5 9 5	DIFERENCIAS DE COTIZACIONES NEGATIVAS EN VALORES NEGOCIABLES	0.00	0.00 %	
5 5 9 6	RESULTADO POR POSICIÓN MONETARIA	0.00	0.00 %	
5 5 9 7	PÉRDIDAS POR PARTICIPACIÓN PATRIMONIAL	0.00	0.00 %	
5 5 9 8	DIFERENCIAS POR REESTRUCTURACIÓN DE DEUDA PÚBLICA NEGATIVAS	0.00	0.00 %	
5 5 9 9	OTROS GASTOS VARIOS	0.00	0.00 %	
5 6	INVERSION PUBLICA	0.00		
5 6 1	INVERSION PUBLICA NO CAPITALIZABLE	0.00	0.00 %	
5 6 1 1	CONSTRUCCION EN BIENES NO CAPITALIZABLE	0.00	0.00 %	
	Total	78,916,410.07		

Bajo protesta de decir verdad declaramos que los Estados Financieros y sus notas, son razonablemente correctos y son responsabilidad del emisor.

DIF
GUERRERO
CONTABILIDAD

L.C. Heriberto Alonso Trigo
Jefe del Departamento de Contabilidad

DIF
GUERRERO
Revisó
SUBDIRECCIÓN FINANCIERA

L.C. Iván Olivar Herrera
Subdirector Financiero

DIF
GUERRERO
Aprobó
DIRECCIÓN GENERAL

Lic. Antelmo Magdaleno Solís
Director General

DIF
GUERRERO
Aprobó
DIRECCIÓN DE ADMINISTRACIÓN Y FINANZAS

Marta Celina Dimas Adame
Directora de Administración y Finanzas

DIF
GUERRERO
Aprobó
SECRETARÍA DE CONTROL

C. Alfredo Abraham Contreras Bello
Titular del Órgano Interno de Control

Notas a los Estados Financieros / Notas de Desglose
NOTAS AL ESTADO DE SITUACIÓN FINANCIERA
DEL 1 DE ENERO AL 31 DE MARZO DEL 2026
(Cifras en Pesos)

Activo
Efectivo y Equivalentes

Fondos con Afectación Específica e Inversión Financiera

Cuenta	Nombre de la cuenta	Tipo	Monto
1114	INVERSIONES TEMPORALES (HASTA 3 MESES)	CORTO PLAZO	0.00
1115	FONDOS CON AFECTACIÓN ESPECÍFICA	CORTO PLAZO	0.00
1121	INVERSIONES FINANCIERAS DE CORTO PLAZO	CORTO PLAZO	0.00
	Total		0.00

Bajo protesta de decir verdad declaramos que los Estados Financieros y sus notas, son razonablemente correctos y son responsabilidad del emisor.



DIF
GUERRERO
CONTABILIDAD

L.C. Heriberto Alonso Trigo
Jefe del Departamento de Contabilidad



DIF
GUERRERO
REVISÓ

L.C. Iván Olivar Herrera
Subdirector Financiero



DIF
GUERRERO
APROBÓ
DIRECCIÓN GENERAL

Lic. Artemio Magdaleno Solls
Director General



DIF
GUERRERO
APROBÓ
DIRECCIÓN DE ADMINISTRACIÓN Y FINANZAS

L.C. Martha Celina Dimas Adame
Directora de Administración y Finanzas



DIF
GUERRERO
APROBÓ
ORGANO INTERNO DE CONTROL

C. Alfredo Abraham Contreras Bello
Titular del Órgano Interno de Control

Notas a los Estados Financieros / Notas de Desglose
NOTAS AL ESTADO DE SITUACIÓN FINANCIERA
DEL 1 DE ENERO AL 31 DE MARZO DEL 2026
(Cifras en Pesos)

Activo

Derechos a Recibir Efectivo y Equivalentes y Bienes o Servicios a Recibir

Ingresos por Recuperar a Corto Plazo

Cuenta	Nombre de la cuenta	Importe	Importe pendiente de cobro		Importe sujetos a algún tipo de juicio	
			2026	2025	Tipo	Factibilidad de cobro
1 1 2	DERECHOS A RECIBIR EFECTIVO O EQUIVALENTES	22,458,195.04	22,458,195.04	17,523,848.92	Deudor	Crédito
1 1 2 1	INVERSIONES FINANCIERAS DE CORTO PLAZO	0.00	0.00	0.00	Deudor	Crédito
1 1 2 2	CUENTAS POR COBRAR A CORTO PLAZO	21,266,083.14	21,266,083.14	16,391,324.72	Deudor	Crédito
1 1 2 3	DEUDORES DIVERSOS POR COBRAR A CORTO PLAZO	145,418.70	145,418.70	85,831.00	Deudor	Crédito
1 1 2 4	INGRESOS POR RECUPERAR A CORTO PLAZO	0.00	0.00	0.00	Deudor	Crédito
1 1 2 5	DEUDORES POR ANTICIPOS DE LA TESORERÍA A CORTO PLAZO	0.00	0.00	0.00	Deudor	Crédito
1 1 2 6	PRÉSTAMOS OTORGADOS A CORTO PLAZO	0.00	0.00	0.00	Deudor	Crédito
1 1 2 9	OTROS DERECHOS A RECIBIR EFECTIVO O EQUIVALENTES A CORTO PLAZO	1,046,693.20	1,046,693.20	1,046,693.20	Deudor	Crédito
1 1 3	DERECHOS A RECIBIR BIENES O SERVICIOS	0.00	0.00	0.00	Deudor	Crédito
1 1 3 1	ANTICIPO A PROVEEDORES POR ADQUISICIÓN DE BIENES Y PRESTACIÓN DE SERVICIOS A CORTO PLAZO	0.00	0.00	0.00	Deudor	Crédito
1 1 3 2	ANTICIPO A PROVEEDORES POR ADQUISICIÓN DE BIENES INMUEBLES Y MUEBLES A CORTO PLAZO	0.00	0.00	0.00	Deudor	Crédito
1 1 3 3	ANTICIPO A PROVEEDORES POR ADQUISICIÓN DE BIENES INTANGIBLES A CORTO PLAZO	0.00	0.00	0.00	Deudor	Crédito
1 1 3 4	ANTICIPO A CONTRATISTAS POR OBRAS PÚBLICAS A CORTO PLAZO	0.00	0.00	0.00	Deudor	Crédito
1 1 3 9	OTROS DERECHOS A RECIBIR BIENES O SERVICIOS A CORTO PLAZO	0.00	0.00	0.00	Deudor	Crédito
	Total	22,458,195.04				

Bajo protesta de decir verdad declaramos que los Estados Financieros y sus notas, son razonablemente correctos y son responsabilidad del emisor.

Elaboró:  **L.C. Heriberto Alonso Trigo**
Jefe del Departamento de Contabilidad

Revisó:  **L.C. Iván Olivas Herrera**
Subdirector Financiero

Aprobó:  **Lic. Antelmo Magdaleno Solís**
Director General

Aprobó:  **L.C. Martha Celina Dumas Adame**
Directora de Administración y Finanzas

Aprobó:  **C. Alfredo Abraham Contreras Bello**
Titular del Órgano Interno de Control

Notas a los Estados Financieros / Notas de Desglose
NOTAS AL ESTADO DE SITUACIÓN FINANCIERA
DEL 1 DE ENERO AL 31 DE MARZO DEL 2026
(Cifras en Pesos)

Activo
Inventarios

Cuenta	Nombre de la Cuenta	Monto	Sistema de Costeo	Método de Valuación	Conveniencia de la Aplicación	Impacto de la Información Financiera
1 1 4 1	INVENTARIO DE MERCANCIAS PARA VENTA	0.00				
1 1 4 2	INVENTARIO DE MERCANCIAS TERMINADAS	0.00				
1 1 4 3	INVENTARIO DE MERCANCIAS EN PROCESO DE ELABORACIÓN	0.00				
1 1 4 4	INVENTARIO DE MATERIAS PRIMAS, MATERIALES Y SUMINISTROS PARA PRODUCCIÓN	0.00				
1 1 4 5	BIENES EN TRÁNSITO	0.00				
	Total	0.00				

Bajo protesta de decir verdad declaramos que los Estados Financieros y sus notas, son razonablemente correctos y son responsabilidad del emisor.

Elaboró:  **L.C. Heriberto Alonso Trigo**
Jefe del Departamento de Contabilidad

Revisó:  **L.C. Ivan Olivar Herrera**
Subdirector Financiero

Aprobó:  **Lic. Antelmo Magdaleno Solís**
Director General

Aprobó:  **L.C. Martha Celina Dimas Adame**
Directora de Administración y Finanzas

Aprobó:  **C. Alfredo Abraham Contreras Bello**
Titular del Órgano Interno de Control

DIRECCIÓN DE ADMINISTRACIÓN Y FINANZAS

ÓRGANO INTERNO DE CONTROL

Notas a los Estados Financieros / Notas de Desglose
NOTAS AL ESTADO DE SITUACIÓN FINANCIERA
DEL 1 DE ENERO AL 31 DE MARZO DEL 2026
(Cifras en Pesos)

Activo
Almacenes

Cuenta	Nombre de la Cuenta	Monto	Método de valuación	Conveniencia de la Aplicación	Impacto a la información financiera por cambios en el método
1 1 5 1	ALMACÉN DE MATERIALES Y SUMINISTROS DE CONSUMO	0.00			
	Total	0.00			

Bajo protesta de decir verdad declaramos que los Estados Financieros y sus notas, son razonablemente correctos y son responsabilidad del emisor.

CONTABILIDAD
L.C. Heriberto Alonso Trigo
Jefe del Departamento de Contabilidad

Revisó
L.C. Iván Olivares Herrera
Subdirector Financiero

Aprobó
Lic. Antelmo Magdaleno Solís
Director General

Aprobó
L.C. Martha Celina Dimas Adame
Directora de Administración y Finanzas

Aprobó
C. Alfredo Abraham Contreras Bello
Titular del Organismo Interno de Control

DIRECCIÓN DE ADMINISTRACIÓN
Y FINANZAS

Notas a los Estados Financieros / Notas de Desglose
NOTAS AL ESTADO DE SITUACIÓN FINANCIERA
DEL 1 DE ENERO AL 31 DE MARZO DEL 2026
(Cifras en Pesos)

Activo
Inversiones Financieras

Fideicomisos, mandatos y contratos análogos

Cuenta	Nombre de la cuenta	Monto	Tipo	Características
1 2 1 3	FIDEICOMISOS, MANDATOS Y CONTRATOS ANÁLOGOS	0.00		

Participaciones y aportaciones de capital

Cuenta	Nombre de la cuenta	Monto
1 2 1 1	INVERSIONES A LARGO PLAZO	0.00
1 2 1 2	TÍTULOS Y VALORES A LARGO PLAZO	0.00
1 2 1 4	PARTICIPACIONES Y APORTACIONES DE CAPITAL	0.00
	Total	0.00

Bajo protesta de decir verdad declaramos que los Estados Financieros y sus notas, son razonablemente correctos y son responsabilidad del emisor.



CONTABILIDAD

L.C. Heriberto Alonso Trigo
Jefe del Departamento de Contabilidad



Revisó



L.C. Iván Olivares Herrera
Subdirector Financiero

SUBDIRECCIÓN FINANCIERA



Aprobó



L.C. Antonio Magdaleno Solís
Director General

DIRECCIÓN GENERAL



Aprobó



L.C. Martha Celina Dumas Adame
Directora de Administración y Finanzas

DIRECCIÓN DE ADMINISTRACIÓN Y FINANZAS



Aprobó



L.C. Alfredo Abraham Contreras Bello
Titular del Órgano Interno de Control

ÓRGANO INTERNO DE CONTROL

Notas a los Estados Financieros / Notas de Desglose
NOTAS AL ESTADO DE SITUACIÓN FINANCIERA
DEL 1 DE ENERO AL 31 DE MARZO DEL 2026
(Cifras en Pesos)

Activo

Bienes Muebles e Inmuebles e Intangibles

Bienes Muebles e Inmuebles

Cuenta	Nombre de la cuenta	Monto	Importe de Depreciación del ejercicio	Importe de Depreciación Acumulada	Método de Depreciación	Tasas y Criterios aplicados	Características
1 2 3	BIENES INMUEBLES, INFRAESTRUCTURA Y CONSTRUCCIONES EN PROCESO	178,808,047.67					
1 2 3 1	TERRENOS	4,613,391.59					
1 2 3 2	VIVIENDAS	0.00					
1 2 3 3	EDIFICIOS NO HABITACIONALES	117,037,081.62					
1 2 3 4	INFRAESTRUCTURA	0.00					
1 2 3 5	CONSTRUCCIONES EN PROCESO EN BIENES DE DOMINIO PÚBLICO	0.00					
1 2 3 6	CONSTRUCCIONES EN PROCESO EN BIENES PROPIOS	57,157,574.46					
1 2 3 9	OTROS BIENES INMUEBLES	0.00					
1 2 4	BIENES MUEBLES	195,661,751.35					
1 2 4 1	MOBILIARIO Y EQUIPO DE ADMINISTRACIÓN	18,806,327.59					
1 2 4 2	MOBILIARIO Y EQUIPO EDUCACIONAL Y RECREATIVO	11,390,632.41					
1 2 4 3	EQUIPO E INSTRUMENTAL MÉDICO Y DE LABORATORIO	95,687,054.32					
1 2 4 4	VEHÍCULOS Y EQUIPO DE TRANSPORTE	65,597,752.69					
1 2 4 5	EQUIPO DE DEFENSA Y SEGURIDAD	0.00					
1 2 4 6	MAQUINARIA, OTROS EQUIPOS Y HERRAMIENTAS	4,179,984.34					
1 2 4 7	COLECCIONES, OBRAS DE ARTE Y OBJETOS VALIOSOS	0.00					
1 2 4 8	ACTIVOS BIOLÓGICOS	0.00					

Cuenta	Nombre de la cuenta	Monto	Amortización del ejercicio	Amortización Acumulada	Método Aplicado	Tasas y Criterios aplicados	Naturaleza
1 2 5 1	SOFTWARE	298,922.58					
1 2 5 2	PATENTES, MARCAS Y DERECHOS	0.00					
1 2 5 3	CONCESIONES Y FRANQUICIAS	0.00					
1 2 5 4	LICENCIAS	0.00					
1 2 5 7	ARBOLES Y PLANTAS	4,700.00					
1 2 5 9	OTROS ACTIVOS INTANGIBLES	348,000.00					
Activos Intangibles							
1 2 7 1	ESTUDIOS, FORMULACIÓN Y EVALUACIÓN DE PROYECTOS	0.00					
1 2 7 2	DERECHOS SOBRE BIENES EN RÉGIMEN DE ARRENDAMIENTO FINANCIERO	0.00					
1 2 7 3	GASTOS PAGADOS POR ADELANTADO A LARGO PLAZO	0.00					
1 2 7 4	ANTIPIPOS A LARGO PLAZO	0.00					
1 2 7 5	BENEFICIOS AL RETIRO DE EMPLEADOS PAGADOS POR ADELANTADO	0.00					
1 2 7 9	OTROS ACTIVOS DIFERIDOS	0.00					
Activos Diferidos							
1 2 6 1	DEPRECIACIÓN ACUMULADA DE BIENES INMUEBLES	5,319,427.32					
1 2 6 2	DEPRECIACIÓN ACUMULADA DE INFRAESTRUCTURA	0.00					
1 2 6 3	DEPRECIACIÓN ACUMULADA DE BIENES MUEBLES	2,794,540.95					

Notas a los Estados Financieros / Notas de Desglose
NOTAS AL ESTADO DE SITUACIÓN FINANCIERA
DEL 1 DE ENERO AL 31 DE MARZO DEL 2026
(Cifras en Pesos)

Activo

Bienes Muebles e Inmuebles e Intangibles

1 2 6 4	DETERIORO ACUMULADO DE ACTIVOS BIOLÓGICOS	0.00
1 2 6 5	AMORTIZACIÓN ACUMULADA DE ACTIVOS INTANGIBLES	0.00
Amortización Acumulada		
	Total	367,007,453.33

Bajo protesta de decir verdad declaramos que los Estados Financieros y sus notas, son razonablemente correctos y son responsabilidad del emisor.

 **DIF**
GUERRERO
Elaboró
CONTABILIDAD

L.C. Heriberto Alonso Trigo
Jefe del Departamento de Contabilidad

 **DIF**
GUERRERO
Revisó
DIRECCIÓN GENERAL

L.C. Iván Olivar Herrera
Subdirector Financiero

 **DIF**
GUERRERO
Aprobó
DIRECCIÓN DE ADMINISTRACIÓN Y FINANZAS

Lic. Antelmo Magdaleno Solís
Director General

 **DIF**
GUERRERO
Aprobó
ÓRGANO INTERNO DE CONTROL

L.C. Martha Cecilia Dimas Adams
Directora de Administración y Finanzas

C. Alfredo Abraham Contreras Bello
Titular del Órgano Interno de Control

Notas a los Estados Financieros / Notas de Desglose
NOTAS AL ESTADO DE SITUACIÓN FINANCIERA
DEL 1 DE ENERO AL 31 DE MARZO DEL 2026
(Cifras en Pesos)

Activo
Estimaciones y Deterioros

CUENTA	CUENTA	MONTO	CRITERIOS PARA LA DETERMINACIÓN DE LAS ESTIMACIONES
1 1 6 1	ESTIMACIONES PARA CUENTAS INCOBRABLES POR DERECHOS A RECIBIR EFECTIVO O EQUIVALENTES	0.00	
1 1 6 2	ESTIMACIÓN POR DETERIORO DE INVENTARIOS	0.00	
1 2 6 1	DEPRECIACIÓN ACUMULADA DE BIENES INMUEBLES	5,319,427.32	Guia de Vida Útil Estimada y porcentajes de Depreciación
1 2 6 2	DEPRECIACIÓN ACUMULADA DE INFRAESTRUCTURA	0.00	Guia de Vida Útil Estimada y porcentajes de Depreciación
1 2 6 3	DEPRECIACIÓN ACUMULADA DE BIENES MUEBLES	2,794,540.95	Guia de Vida Útil Estimada y porcentajes de Depreciación
1 2 6 4	DETERIORO ACUMULADO DE ACTIVOS BIOLÓGICOS	0.00	Guia de Vida Útil Estimada y porcentajes de Depreciación
1 2 8 1	ESTIMACIONES POR PÉRDIDA DE CUENTAS INCOBRABLES DE DOCUMENTOS POR COBRAR A LARGO PLAZO	0.00	
1 2 8 2	ESTIMACIONES POR PÉRDIDA DE CUENTAS INCOBRABLES DE DEUDORES DIVERSOS POR COBRAR A LARGO PLAZO	0.00	
1 2 8 3	ESTIMACIONES POR PÉRDIDA DE CUENTAS INCOBRABLES DE INGRESOS POR COBRAR A LARGO PLAZO	0.00	
1 2 8 4	ESTIMACIONES POR PÉRDIDA DE CUENTAS INCOBRABLES DE PRÉSTAMOS OTORGADOS A LARGO PLAZO	0.00	
1 2 8 9	ESTIMACIONES POR PÉRDIDA DE OTRAS CUENTAS INCOBRABLES A LARGO PLAZO	0.00	

Bajo protesta de decir verdad declaramos que los Estados Financieros y sus notas, son razonablemente correctos y son responsabilidad del emisor.



CONTABILIDAD

L.C. Heriberto Alonso Trigo
Jefe del Departamento de Contabilidad



Revisó

L.C. Iván Olivares Herrera
Subdirector Financiero



Aprobó

Lic. Antelmo Magdaleno Solís
Director General



Aprobó

L.C. Martha Celina Dimas Adame
Directora de Administración y Finanzas



ÓRGANO INTERNO DE CONTROL

C. Alfredo Abraham Contreras Bello
Titular del Órgano Interno de Control

Notas a los Estados Financieros / Notas de Desglose
NOTAS AL ESTADO DE SITUACIÓN FINANCIERA
DEL 1 DE ENERO AL 31 DE MARZO DEL 2026
(Cifras en Pesos)

Activo
Otros activos

Cuenta	Nombre de la cuenta	Monto	Características
119	OTROS ACTIVOS CIRCULANTES	0.00	
1191	VALORES EN GARANTÍA	0.00	
129	OTROS ACTIVOS NO CIRCULANTES	0.00	
1291	BIENES EN CONCESIÓN	0.00	
1292	BIENES EN ARRENDAMIENTO FINANCIERO	0.00	
1293	BIENES EN COMODATO	0.00	
Total:		0.00	

Bajo protesta de decir verdad declaramos que los Estados Financieros y sus notas, son razonablemente correctos y son responsabilidad del emisor.



DIF
GUERRERO
CONTABILIDAD

L.C. Heriberto Alonso Trigo
Jefe del Departamento de Contabilidad



Revisó

DIF
GUERRERO
SUBDIRECCIÓN FINANCIERA

L.C. Iván Olivar Herrera
Subdirector Financiero



TRANSFORMANDO
GUERRERO
GOBIERNO DEL ESTADO
2021 - 2027

Aprobó

DIF
GUERRERO
DIRECCIÓN GENERAL DE ADMINISTRACIÓN Y FINANZAS

Lic. Antelmo Magdaleno Solís
Director General



Aprobó

DIF
GUERRERO
DIRECCIÓN DE ADMINISTRACIÓN Y FINANZAS

L.C. Martha Celina Dimas Adame
Directora de Administración y Finanzas



DIF
GUERRERO
ÓRGANO INTERNO DE CONTROL

S. Alfredo Alvarado Contreras Bello
Titular del Órgano Interno de Control

Cuentas y Documentos por Pagar

Número de sub-cuenta	Nombre de la sub-cuenta	Saldo al cierre del periodo	Antigüedad en número de días				Características
			Menor o igual a 90	De 91 a 180	De 181 a 365	Mayor a 365	
2 1 1 1 1 12 21120 5 P46 00002 001	GRACIELA PLATERO MOLINA	\$ 257.41	\$ 257.41				
2 1 1 1 1 12 21120 5 P46 00002 002	AGUSTIN LABORIE HERNANDEZ	\$ 884.02	\$ 884.02				
2 1 1 1 1 12 21120 5 P46 00002 008	ANTONIO RENDON ANDRACA	\$ 7,656.98	\$ 7,656.98				
2 1 1 1 1 12 21120 5 P46 00002 011	REFUGIO PATRON REYES	\$ 164.54	\$ 164.54				
2 1 1 1 1 12 21120 5 P46 00002 017	PAULA VELEZ GATICA	\$ 1,750.00				\$ 1,750.00	
2 1 1 1 1 12 21120 5 P46 00002 019	EUDOXIO MONTES ALCARAZ	\$ 4,057.24	\$ 4,057.24				
2 1 1 1 1 12 21120 5 P46 00002 020	PEDRO BELLO ABARCA	\$ 5,402.69	\$ 5,402.69				
2 1 1 1 1 12 21120 5 P46 00002 022	FLORES MEJIA ARMANDO	\$ 39,379.17	\$ 39,379.17				
2 1 1 1 1 12 21120 5 P46 00002 024	ROLANDO FELICIANO GARCIA	\$ 141.03	\$ 141.03				
2 1 1 1 1 12 21120 5 P46 00002 027	SOCORRO CESPEDES CHOPIN	\$ 192.18	\$ 192.18				
2 1 1 1 1 12 21120 5 P46 00002 029	ERICK SANCHEZ SALGADO	\$ 188.80	\$ 188.80				
2 1 1 1 1 12 21120 5 P46 00002 031	ISRAEL NAJERA JIMENEZ	\$ 33,402.73	\$ 33,402.73				
2 1 1 1 1 12 21120 5 P46 00002 033	SIDRONIA APARICIO PEREZ	\$ 2,992.72	\$ 2,992.72				
2 1 1 1 1 12 21120 5 P46 00002 050	JESUS PATRON MANCILLA	\$ 5,751.93	\$ 5,751.93				
2 1 1 1 1 12 21120 5 P46 00002 051	MA. DE LOS ANGELES HERNANDEZ VELAZQUEZ	\$ 2,000.00	\$ 2,000.00				
2 1 1 1 1 12 21120 5 P46 00002 055	GUADALUPE ARMENTA ROSALES	\$ 136.92	\$ 136.92				
2 1 1 1 1 12 21120 5 P46 00002 075	MAYRA XOCHITL NAVA ALCOCER	\$ 1,632.77	\$ 1,632.77				
2 1 1 1 1 12 21120 5 P46 00002 079	CITLALI DESIDERIO HERNANDEZ	\$ 9,998.00	\$ 9,998.00				
2 1 1 1 1 12 21120 5 P46 00002 080	KARINA GARCIA SILVA	\$ 9,998.00				\$ 9,998.00	
2 1 1 1 1 12 21120 5 P46 00002 081	ANGELES HERNANDEZ AGUILAR	\$ 9,998.00	\$ 9,998.00				
2 1 1 1 1 12 21120 5 P46 00002 085	JUAN CARRANZA SORIANO	\$ 16,333.58	\$ 16,333.58				
2 1 1 1 1 12 21120 5 P46 00002 097	MA. MIRNA URIBE DOMINGUEZ	\$ 1,151.86	\$ 1,151.86				
2 1 1 1 1 12 21120 5 P46 00002 113	MARIA LUCERO GARCIA BARTOLO	\$ 9,152.14	\$ 9,152.14				
2 1 1 1 1 12 21120 5 P46 00002 116	LILIA ROSA ABARCA APATIGA	\$ 7,546.53	\$ 7,546.53				
2 1 1 1 1 12 21120 5 P46 00002 127	JUAN JACOBO ALARCON NAJERA	\$ 31,779.64	\$ 31,779.64				
2 1 1 1 1 12 21120 5 P46 00002 129	JESUS ANTONIO SALGADO VARGAS	\$ 82,405.47	\$ 82,405.47				
2 1 1 1 1 12 21120 5 P46 00002 130	TEODORA GATICA GODINES	\$ 174,576.79	\$ 174,576.79				
2 1 1 1 1 12 21120 5 P46 00002 137	SILVANO ROSAS BENITEZ	\$ 500.01	\$ 500.01				
2 1 1 1 1 12 21120 5 P46 00002 148	SETSDFGRO	\$ 81,600.00	\$ 81,600.00				
2 1 1 1 1 12 21120 5 P46 00002 151	JESUS MANUEL GOMEZ MARIN	\$ 32,335.88	\$ 32,335.88				
2 1 1 1 1 12 21120 5 P46 00002 152	CLAUDIA LIBANA NACIF HEREDIA	\$ 26,014.50	\$ 26,014.50				
2 1 1 1 1 12 21120 5 P46 00002 160	CRISTINA ELIZABETH RODRIGUEZ DIAZ	\$ 645,341.71	\$ 645,341.71				
2 1 1 1 1 12 21120 5 P46 00002 164	DULCE ANGELINA RIVAS ALARCON	\$ 9,500.00	\$ 9,500.00				
2 1 1 1 1 12 21120 5 P46 00002 167	PEDRO MEJIA VILLAL	\$ 1,823.90	\$ 1,823.90				
2 1 1 1 1 12 21120 5 P46 00002 211	ESTEBAN MARIN CORTEZ	\$ 4,397.20	\$ 4,397.20				

Notas a los Estados Financieros / Notas de Desglose
NOTAS AL ESTADO DE SITUACIÓN FINANCIERA
DEL 01 DE ENERO AL 31 DE MARZO DE 2026
(Cifras en Pesos)

Cuentas y Documentos por Pagar

Número de sub-cuenta	Nombre de la sub-cuenta	Saldo al cierre del periodo	Antigüedad en número de días				Características
			Menor o igual a 90	De 91 a 180	De 181 a 365	Mayor a 365	
2 1 1 1 1 12 21120 5 P46 00002 246	RUBEN BEDOLLA ORTIZ	\$ 6,245.15				\$ 6,245.15	
2 1 1 1 1 12 21120 5 P46 00002 248	LUIS FRANCISCO MEDEL HERRERA	\$ 43,992.58				\$ 43,992.58	
2 1 1 1 1 12 21120 5 P46 00002 257	CARMEN MOYAO CABALLERO	\$ 8,750.00				\$ 8,750.00	
2 1 1 1 1 12 21120 5 P46 00002 258	FATIMA XANAT CUELLAR VENTURA	\$ 9,068.93				\$ 9,068.93	
2 1 1 1 1 12 21120 5 P46 00002 279	CLARISA ALVAREZ DORANTES	\$ 4,924.31				\$ 4,924.31	
2 1 1 1 1 12 21120 5 P46 00002 286	MARBELLA MELENDEZ RODRIGUEZ	\$ 7,306.47				\$ 7,306.47	
2 1 1 1 1 12 21120 5 P46 00002 291	VERONICA ADAME MORALES	\$ 395,965.49				\$ 395,965.49	
2 1 1 1 1 12 21120 5 P46 00002 295	KASANDRA ALONDRA MONTERO ROMAN	\$ 41,038.39				\$ 41,038.39	
2 1 1 1 1 12 21120 5 P46 00002 296	ALMA YESENIA TERRERO PEÑA	\$ 8,610.40				\$ 8,610.40	
2 1 1 1 1 12 21120 5 P46 00002 305	ROBERTA ASTUDILLO OCAMPO	\$ 3,600.00				\$ 3,600.00	
2 1 1 1 1 12 21120 5 P46 00002 308	YASSER ODI RAMIREZ ADAME	\$ 4,550.00				\$ 4,550.00	
2 1 1 1 1 12 21120 5 P46 00002 316	ALEJANDRO CARBAJAL NIETO	\$ 4,900.00			\$ 4,900.00		
2 1 1 1 1 12 21120 5 P46 00002 317	MARTIN JIMENEZ SAMANO	\$ 4,900.00			\$ 4,900.00		
2 1 1 1 1 12 21120 5 P46 00002 318	OSCAR GALVEZ CHINO	\$ 11,560.34			\$ 11,560.34		
2 1 1 1 1 12 21120 5 P46 00003 040	LUIS FRANCISCO ADOLFO LOPEZ	\$ 2,431.34	\$ 2,431.34				
2 1 1 1 1 12 21120 5 P46 00003 057	LAURA CUEVAS LOPEZ	\$ 7,706.89		\$ 7,706.89			
2 1 1 2 1 12 21120 5 P46 00066	SEFISE S.A. DE C.V. SOFOM, E.N.R	\$ 30,506.84	\$ 30,506.84				
2 1 1 2 1 12 21120 5 P46 00091	COMISION DE AGUA POTABLE Y ALCANTARILLADO DE CHILPANCINGO	\$ 6,816.47			\$ 6,816.47		
2 1 1 2 1 12 21120 5 P46 00257	MARLON ALTAMIRANO ALARCON	\$ 2,000.00				\$ 2,000.00	
2 1 1 2 1 12 21120 5 P46 00260	SECRETARIA DE FINANZAS Y ADMINISTRACION SUBSECRETARIA DE INGRESOS	\$ 165,606.07			\$ 165,606.07		
2 1 1 2 1 12 21120 5 P46 00261	CESAR GIOVANNI REYNOSO ROMERO	\$ 140.00				\$ 140.00	
2 1 1 2 1 12 21120 5 P46 00262	FIDEL HERNANDEZ MEZA	\$ 71,595.26				\$ 71,595.26	
2 1 1 2 1 12 21120 5 P46 00287	ELEVADORES SCHINDLER, S.A. DE C.V.	\$ 7,499.96	\$ 7,499.96				
2 1 1 2 1 12 21120 5 P46 00313	JESUS MARTIN PIZA JUAREZ	\$ 500.00		\$ 500.00			
2 1 1 2 1 12 21120 5 P46 00999	PROVISION	\$ 95,192.58	\$ 95,192.58				
2 1 1 2 9 12 21120 5 P46 00057	RECURSOS HUMANOS	\$ 2,676.25	\$ 2,676.25				
2 1 1 2 9 12 21120 5 P46 00060	YAHAMILL CUEVAS ASTUDILLO	\$ 0.03	\$ 0.03				
2 1 1 2 9 12 21120 5 P46 00066	MARIA LETICIA GUTIERREZ BERNAL	\$ 0.80	\$ 0.80				
2 1 1 2 9 12 21120 5 P46 00069	ROSALBA BLANCO MIRANDA	\$ 1.00				\$ 1.00	
2 1 1 7 1 12 21120 5 P46 00001	I.S.R.	\$ 2,567,176.39	\$ 2,567,176.39				
2 1 1 7 1 12 21120 5 P46 00002	10% HONORARIOS	-\$ 32,890.20	-\$ 32,890.20				
2 1 1 7 1 12 21120 5 P46 00003	10% S/ ARRENDAMIENTO	-\$ 6,651.27	-\$ 6,651.27				
2 1 1 7 1 12 21120 5 P46 00005	2/1000 (C M I C)	\$ 1,705.74		\$ 1,705.74			
2 1 1 7 1 12 21120 5 P46 00007	5/1000 (C N I C)	\$ 4,349.73		\$ 4,349.73			

Notas a los Estados Financieros / Notas de Desglose
NOTAS AL ESTADO DE SITUACIÓN FINANCIERA
DEL 01 DE ENERO AL 31 DE MARZO DE 2026
(Cifras en Pesos)

Cuentas y Documentos por Pagar

Número de sub-cuenta	Nombre de la sub-cuenta	Saldo al cierre del periodo	Antigüedad en número de días			Características
			Menor o igual a 90	De 91 a 180	De 181 a 365	
2 1 1 7 1 12 21120 5 P46 00008	ISR RESICO	-\$ 6,317.64	-\$ 6,317.64			
2 1 1 7 1 12 21120 5 P46 00009	I.V.A.	-\$ 38,471.55	-\$ 38,471.55			
2 1 1 7 5 12 21120 5 P46 00001	3% SOBRE REMUNERACIONES AL PERSONAL	\$ 755,782.00	\$ 755,782.00			
2 1 1 7 5 12 21120 5 P46 00002	INFONAVIT	\$ 555,289.17	\$ 555,289.17			
2 1 1 7 5 12 21120 5 P46 00003	IMSS	\$ 2,220,212.78	\$ 2,220,212.78			
2 1 1 7 5 12 21120 5 P46 00004	SAR	\$ 296,677.89	\$ 296,677.89			
2 1 1 7 9 12 21120 5 P46 00001	CUOTA SINDICAL 2%	\$ 57,567.12	\$ 57,567.12			
2 1 1 7 9 12 21120 5 P46 00002	1% CUOTA SETS-DIF	\$ 43,352.28	\$ 43,352.28			
2 1 1 7 9 12 21120 5 P46 00003	6% ISSSPEG	\$ 1,823,331.39	\$ 1,823,331.39			
2 1 1 7 9 12 21120 5 P46 00004	CREDITOS FONACOT	\$ 557,971.83	\$ 557,971.83			
2 1 1 7 9 12 21120 5 P46 00005	2% FONDO DE AHORRO	\$ 6,094,236.11	\$ 6,094,236.11			
2 1 1 7 9 12 21120 5 P46 00006	PRESTAMOS PLAN FLEXIBLE	\$ 39,285.97	\$ 39,285.97			
2 1 1 8 1 12 21120 5 P46 00002 003	RAMO XX111/11 (REFRENDOS CTA. 4679)	\$ 2,034.00	\$ 2,034.00			
2 1 1 8 1 12 21120 5 P46 00002 004	RAMO XXX111/10 CTA. 5225.	\$ 56.31	\$ 56.31			
2 1 1 8 1 12 21120 5 P46 00002 012	RAMO X111/14 (REFRENDOS DE CTA. 11365)	\$ 10,461.75	\$ 10,461.75			
2 1 1 9 9 12 21120 5 P46 00003 002 0001 001	BANORTE CTA. 00623382097 SERVICIOS PERSONALES	\$ 95,592.98	\$ 95,592.98			
2 1 1 9 9 12 21120 5 P46 00003 002 0001 005	BANORTE CTA. 1131971395 GASTO CORRIENTE 2021	\$ 28,144.04	\$ 28,144.04			
2 1 1 9 9 12 21120 5 P46 00003 002 0001 006	BANORTE CTA. 1165806353 GASTO CORRIENTE 2022.	\$ 8,198.43	\$ 8,198.43			
2 1 1 9 9 12 21120 5 P46 00003 002 0001 007	BANORTE CTA. 1171234911 SERVICIOS PERSONALES 2022.	\$ 95,656.11	\$ 95,656.11			
2 1 1 9 9 12 21120 5 P46 00003 002 0001 008	BANORTE CTA. 1198386004 PRESTACIONES.	\$ 4,866.76	\$ 4,866.76			
2 1 1 9 9 12 21120 5 P46 00003 002 0001 009	BANORTE CTA. 1203984872 GASTO CORRIENTE 2023.	\$ 13,934.56	\$ 13,934.56			
2 1 1 9 9 12 21120 5 P46 00003 002 0001 010	BANORTE CTA. 1248796339 SERVICIOS PERSONALES 2024.	\$ 470,295.62	\$ 470,295.62			
2 1 1 9 9 12 21120 5 P46 00003 002 0001 011	BANORTE CTA. 1248796320 GASTO CORRIENTE 2024.	\$ 202,005.97	\$ 202,005.97			
2 1 1 9 9 12 21120 5 P46 00003 002 0001 012	BANORTE CTA. 1289007195 SERVICIOS PERSONALES 2025.	\$ 38,587.30	\$ 38,587.30			
2 1 1 9 9 12 21120 5 P46 00003 002 0001 013	BANORTE CTA. 1289007252 GASTO CORRIENTE 2025.	\$ 2,888.39	\$ 2,888.39			
2 1 1 9 9 12 21120 5 P46 00003 002 0001 014	BBVA CTA. 0124875613 GASTO CORRIENTE 2025.	\$ 1,367.67	\$ 1,367.67			
2 1 1 9 9 12 21120 5 P46 00003 002 0001 015	BANORTE CTA. 1343491061 SERVICIOS PERSONALES 2026.	\$ 4,926.12	\$ 4,926.12			
2 1 1 9 9 12 21120 5 P46 00003 002 0001 016	BANORTE CTA. 1343491052 GASTO CORRIENTE 2026.	\$ 1,019.64	\$ 1,019.64			
2 1 1 9 9 12 21120 5 P46 00003 002 0002 012	BANORTE CTA. 1198385986 I.E.D. 2022.	\$ 507.39	\$ 507.39			

Notas a los Estados Financieros / Notas de Desglose
NOTAS AL ESTADO DE SITUACIÓN FINANCIERA
DEL 01 DE ENERO AL 31 DE MARZO DE 2026
(Cifras en Pesos)

Cuentas y Documentos por Pagar

Número de sub-cuenta	Nombre de la sub-cuenta	Saldo al cierre del periodo	Antigüedad en número de días				Características
			Menor o igual a 90	De 91 a 180	De 181 a 365	Mayor a 365	
2 1 1 9 9 12 21120 5 P46 00003 002 0002 013	SANTANDER 65509925384 I.E.D. 2023.	\$ 24,758.65	\$ 24,758.65				
2 1 1 9 9 12 21120 5 P46 00003 002 0002 014	BANORTE CTA. 1265920467 I.E.D. 2024.	\$ 16,812.34	\$ 16,812.34				
2 1 1 9 9 12 21120 5 P46 00003 002 0002 015	BANORTE CTA. 1305664715 I.E.D. 2025.	\$ 2,312.62	\$ 2,312.62				
2 1 1 9 9 12 21120 5 P46 00003 002 0002 016	BANORTE CTA. 1348184144 I.E.D. 2026.	\$ 28.72	\$ 28.72				
2 1 1 9 9 12 21120 5 P46 00003 002 0005 003	BANORTE CTA. 870964710 PASAF 2013	\$ 7,191.92	\$ 7,191.92				
2 1 1 9 9 12 21120 5 P46 00003 002 0005 011	BANORTE CTA. 1171234845 INGRESOS PROPIOS 2022.	\$ 114,233.29	\$ 114,233.29				
2 1 1 9 9 12 21120 5 P46 00003 003 0005 002	BANORTE CTA. 870964710 PASAF 2013	\$ 33,150.00				\$ 33,150.00	
2 1 1 9 9 12 21120 5 P46 00003 004 0001 001	BANORTE CTA. BANCARIA 2097 GTO. CTE.	\$ 35,886.55				\$ 35,886.55	
2 1 1 9 9 12 21120 5 P46 00003 004 0001 016	BANORTE CTA. 1343491061 SERVICIOS PERSONALES 2026.	\$ 24,143.17	\$ 24,143.17				
2 1 1 9 9 12 21120 5 P46 00003 004 0005 001	BANORTE CTA. 870964710 PASAF 2013	\$ 21,000.00				\$ 21,000.00	
2 1 1 9 9 12 21120 5 P46 00003 004 0005 002	BANORTE CTA. 0870964701 INGRESOS PROPIOS	\$ 4,124,762.39				\$ 4,124,762.39	
2 1 1 9 9 12 21120 5 P46 00003 005 0001 005	BANORTE CTA. 0365022219 GASTO CORRIENTE 2018	\$ 6.55				\$ 6.55	
2 1 1 9 9 12 21120 5 P46 00003 005 0001 008	BANORTE CTA. 1089365974 GASTO CORRIENTE 2020	\$ 22.43				\$ 22.43	
2 1 1 9 9 12 21120 5 P46 00003 005 0001 009	BANORTE CTA. 11131971395 GASTO CORRIENTE 2021	\$ 10.10				\$ 10.10	
2 1 1 9 9 12 21120 5 P46 00003 005 0001 010	BANORTE CTA. 1165806353 GASTO CORRIENTE 2022	\$ 16.94				\$ 16.94	
2 1 1 9 9 12 21120 5 P46 00003 005 0001 011	BANORTE CTA. 1203984872 GASTO CORRIENTE 2023.	\$ 41.80				\$ 41.80	
2 1 1 9 9 12 21120 5 P46 00003 005 0001 012	BANORTE CTA. 1248796320 GASTO CORRIENTE 2024.	\$ 222.05				\$ 222.05	
2 1 1 9 9 12 21120 5 P46 00003 005 0001 013	BANORTE CTA. 1289007252 GASTO CORRIENTE 2025.	\$ 519.32	\$ 519.32				
2 1 1 9 9 12 21120 5 P46 00003 005 0005 002	BANORTE CTA. 08709664729 COMU. DIFER. 2013	\$ 4.95	\$ 4.95				
2 1 1 9 9 12 21120 5 P46 00003 005 0005 003	SANTANDER CTA. 65504972756 DONATIVOS SANTANDER 2015	\$ 58.00	\$ 58.00				
2 1 1 9 9 12 21120 5 P46 00003 005 0005 004	BANORTE CTA. 0870964701 INGRESOS PROPIOS	\$ 0.08				\$ 0.08	
2 1 1 9 9 12 21120 5 P46 00003 005 0005 006	BANORTE CTA. 1086202984 INGRESOS PROPIOS 2019.	\$ 47.00				\$ 47.00	
2 1 1 9 9 12 21120 5 P46 00003 005 0005 007	BANORTE CTA. 1171234845 INGRESOS PROPIOS 2022	\$ 200.03				\$ 200.03	
2 1 1 9 9 12 21120 5 P46 00003 006 0001 003	BANORTE CTA. 1131971395 GASTO CORRIENTE 2021.	\$ 0.50				\$ 0.50	

Cuentas y Documentos por Pagar

Número de sub-cuenta	Nombre de la sub-cuenta	Saldo al cierre del periodo	Antigüedad en número de días				Características
			Menor o igual a 90	De 91 a 180	De 181 a 365	Mayor a 365	
2 1 1 9 9 12 21120 5 P46 00003 006 0001 004	BANORTE CTA. 1198386004 PRESTACIONES.	\$ 1.00				\$ 1.00	
2 1 1 9 9 12 21120 5 P46 00003 006 0001 005	BANORTE CTA. 1171234911 SERVICIOS PERSONALES 2022.	\$ 1.00				\$ 1.00	
2 1 1 9 9 12 21120 5 P46 00003 006 0002 003	BANORTE CTA. 1198385986 I.E.D. 2022.	\$ 1.00				\$ 1.00	
2 1 1 9 9 12 21120 5 P46 00003 006 0005 003	BANORTE CTA. 449136696 PROGRAMA DE MOCHILAS 2016	\$ 1.00	\$ 1.00				
2 1 1 9 9 12 21120 5 P46 00003 006 0005 005	BANORTE CTA. 0312499374 INGRESOS PROP. COMUNIDAD DIFERENTE 2017	\$ 1.00	\$ 1.00				
2 1 1 9 9 12 21120 5 P46 00003 006 0007 001	BANORTE CTA. 1062377868 CONTINGENCIA ECONOMICA 2019	\$ 0.05				\$ 0.05	
2 1 1 9 9 12 21120 5 P46 00003 007 0001 002	BANORTE CUENTA 2097 SERVICIOS PERSONALES 2009	\$ 2,505.86				\$ 2,505.86	
2 1 1 9 9 12 21120 5 P46 00003 007 0001 006	BANORTE CTA. 1165806353 GASTO CORRIENTE 2022.	\$ 0.66				\$ 0.66	
2 1 1 9 9 12 21120 5 P46 00003 007 0001 007	BANORTE CTA. 1171234911 SERVICIOS PERSONALES 2022.	\$ 1.84				\$ 1.84	
2 1 1 9 9 12 21120 5 P46 00003 007 0001 008	BANORTE CTA. 1248796320 GASTO CORRIENTE 2024.	\$ 60.00			\$ 60.00		
2 1 1 9 9 12 21120 5 P46 00003 007 0001 009	BANORTE CTA. 1203984872 GASTO CORRIENTE 2023.	\$ 4.00				\$ 4.00	
2 1 1 9 9 12 21120 5 P46 00003 007 0001 010	BANORTE CTA. 1289007252 GASTO CORRIENTE 2025.	\$ 20.00			\$ 20.00		
2 1 1 9 9 12 21120 5 P46 00003 007 0005 001	BANORTE CTA. 870964701 INGRESOS PROPIOS	\$ 10.00				\$ 10.00	
2 1 1 9 9 12 21120 5 P46 00003 007 0005 006	BANORTE CTA. 1171234845 INGRESOS PROPIOS 2022.	\$ 20.00			\$ 20.00		
2 1 1 9 9 12 21120 5 P46 00003 008 0005 002	BANORTE CTA. 0354738608 PROYECTO DESARROLLO COMUNITARIO 2017	\$ 12,222.91				\$ 12,222.91	
2 1 1 9 9 12 21120 5 P46 00003 009 0001 001	BANORTE CUENTA 2097 SERVICIOS PERSONALES 2009	\$ 13.30				\$ 13.30	
2 1 1 9 9 12 21120 5 P46 00003 009 0001 003	BANORTE CTA. 00365022219 GASTO CORRIENTE 2018.	\$ 13.30				\$ 13.30	
2 1 1 9 9 12 21120 5 P46 00004 021	CANDIDO BASILIO SALES	\$ 2,700.00				\$ 2,700.00	
2 1 9 9 9 12 21120 5 P46 00002	SECRETARIA DE FINANZAS GOBIERNO DEL EDO.	-\$ 767,557.76				-\$ 767,557.76	
2 1 9 9 9 12 21120 5 P46 00003	ISSSPEG	\$ 3,990.04	\$ 3,990.04				
2 1 9 9 9 12 21120 5 P46 00006	SARA SALINAS BRAVO	\$ 9,101.01	\$ 9,101.01				
2 1 9 9 9 12 21120 5 P46 00009	DONATIVO P/PERSONAS QUE BORDAN EN TELARE	\$ 5.93	\$ 5.93				
2 1 9 9 9 12 21120 5 P46 00024	CLAUDIA ELENA FLORES ORTIZ	\$ 93,050.00				\$ 93,050.00	
2 1 9 9 9 12 21120 5 P46 00026	ANASTACIA ASTUDILLO OCAMPO	\$ 200,709.01	\$ 200,709.01				
2 1 9 9 9 12 21120 5 P46 00027	PEDRO ALVARADO RENDON	\$ 96,770.87	\$ 96,770.87				
Totales		\$ 22,180,756.09	\$ 17,794,741.29	\$ 14,262.36	\$ 193,882.88	\$ 4,177,869.56	

Notas a los Estados Financieros / Notas de Desglose
NOTAS AL ESTADO DE SITUACIÓN FINANCIERA
DEL 01 DE ENERO AL 31 DE MARZO DE 2026
(Cifras en Pesos)

Cuentas y Documentos por Pagar

Número de sub-cuenta	Nombre de la sub-cuenta	Saldo al cierre del periodo	Antigüedad en número de días				Características
			Menor o igual a 90	De 91 a 180	De 181 a 365	Mayor a 365	

Bajo protesta de decir verdad declaramos que los Estados Financieros y sus notas, son razonablemente correctos y son responsabilidad del emisor.



DIF
GUERRERO
CONTABILIDAD

L.C. Heriberto Alonso Trigo
Jefe del Departamento de Contabilidad



Revisó
DIF
GUERRERO
SUBDIRECCIÓN FINANCIERA

L.C. Iván Olivar Herrera
Subdirector Financiero



Aprobo
DIF
GUERRERO
DIRECCIÓN GENERAL

Lic. Antelmo Magdaleno Solís
Director General

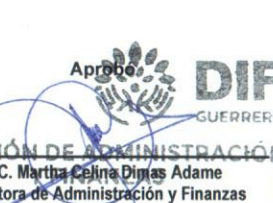

Aprobo
DIF
GUERRERO
DIRECCIÓN DE ADMINISTRACIÓN

L.C. Martha Celina Dumas Adame
Directora de Administración y Finanzas



DIF
GUERRERO
ÓRGANO INTERNO DE CONTROL

C. Alfredo Abraham Contreras Bello
Titular del Órgano Interno de Control

Notas a los Estados Financieros / Notas de Desglose
NOTAS AL ESTADO DE SITUACIÓN FINANCIERA
DEL 1 DE ENERO AL 31 DE MARZO DEL 2026
(Cifras en Pesos)

Pasivo

Fondos y Bienes de Terceros en Garantía y/o Administración

Cuenta	Nombre de la cuenta	Monto	Naturaleza	Características
2161	FONDOS EN GARANTÍA A CORTO PLAZO	0.00		
2162	FONDOS EN ADMINISTRACIÓN A CORTO PLAZO	0.00		
2163	FONDOS CONTINGENTES A CORTO PLAZO	0.00		
2164	FONDOS DE FIDEICOMISOS, MANDATOS Y CONTRATOS ANÁLOGOS A CORTO PLAZO	0.00		
2165	OTROS FONDOS DE TERCEROS EN GARANTÍA Y/O ADMINISTRACIÓN A CORTO PLAZO	0.00		
2166	VALORES Y BIENES EN GARANTÍA A CORTO PLAZO	0.00		
2251	FONDOS EN GARANTÍA A LARGO PLAZO	0.00		
2252	FONDOS EN ADMINISTRACIÓN A LARGO PLAZO	0.00		
2253	FONDOS CONTINGENTES A LARGO PLAZO	0.00		
2254	FONDOS DE FIDEICOMISOS, MANDATOS Y CONTRATOS ANÁLOGOS A LARGO PLAZO	0.00		
2255	OTROS FONDOS DE TERCEROS EN GARANTÍA Y/O ADMINISTRACIÓN A LARGO PLAZO	0.00		
2256	VALORES Y BIENES EN GARANTÍA A LARGO PLAZO	0.00		
	Total:	0.00		

Bajo protesta de decir verdad declaramos que los Estados Financieros y sus notas, son razonablemente correctos y son responsabilidad del emisor.



DIF
GOBIERNO DEL ESTADO DE GUERRERO
CONTABILIDAD

L.C. Heriberto Alonso Trigo
Jefe del Departamento de Contabilidad



DIF
GOBIERNO DEL ESTADO DE GUERRERO
DIRECCIÓN GENERAL DE ADMINISTRACIÓN Y FINANZAS

L.C. Ivan Olivar Herrera
Subdirector Financiero



DIF
GOBIERNO DEL ESTADO DE GUERRERO
DIRECCIÓN GENERAL DE ADMINISTRACIÓN Y FINANZAS

Lic. Antelmo Magdaleno Solís
Director General



DIF
GOBIERNO DEL ESTADO DE GUERRERO
DIRECCIÓN GENERAL DE ADMINISTRACIÓN Y FINANZAS

Martha Celina Dines Alame
Directora de Administración y Finanzas



DIF
GOBIERNO DEL ESTADO DE GUERRERO
ORGANO INTERNO DE CONTROL

G. Alfredo Abraham Contreras Bello
Titular del Organó Interno de Control

Notas a los Estados Financieros / Notas de Desglose
NOTAS AL ESTADO DE SITUACIÓN FINANCIERA
DEL 1 DE ENERO AL 31 DE MARZO DEL 2026
(Cifras en Pesos)

Pasivo
Pasivos diferidos

Cuenta	Nombre de la cuenta	Monto	Naturaleza	Características
215	PASIVOS DIFERIDOS A CORTO PLAZO	0.00		
2151	INGRESOS COBRADOS POR ADELANTADO A CORTO PLAZO	0.00		
2152	INTERESES COBRADOS POR ADELANTADO A CORTO PLAZO	0.00		
2159	OTROS PASIVOS DIFERIDOS A CORTO PLAZO	0.00		
224	PASIVOS DIFERIDOS A LARGO PLAZO	0.00		
2241	CRÉDITOS DIFERIDOS A LARGO PLAZO	0.00		
2242	INTERESES COBRADOS POR ADELANTADO A LARGO PLAZO	0.00		
2249	OTROS PASIVOS DIFERIDOS A LARGO PLAZO	0.00		
	Total	0.00		

Bajo protesta de decir verdad declaramos que los Estados Financieros y sus notas, son razonablemente correctos y son responsabilidad del emisor.



L.C. Heriberto Alonso Trigo
Jefe del Departamento de Contabilidad



L.C. Iván Olivar Herrera
Subdirector Financiero



Lic. Antelmo Magdaleno Solís
Director General



C. Martha Celina Dumas Adame
Directora de Administración y Finanzas



G. Alfredo Abraham Contreras Bello
Titular del Órgano Interno de Control

Notas a los Estados Financieros / Notas de Desglose
NOTAS AL ESTADO DE SITUACIÓN FINANCIERA
DEL 1 DE ENERO AL 31 DE MARZO DEL 2026
(Cifras en Pesos)

Pasivo
Provisiones

Cuenta	Nombre de la cuenta	Tipo	Monto	Características
PROVISIONES A CORTO PLAZO				
2171	PROVISIÓN PARA DEMANDAS Y JUICIOS A CORTO PLAZO	Corto Plazo	0.00	
2172	PROVISIÓN PARA CONTINGENCIAS A CORTO PLAZO	Corto Plazo	0.00	
2179	OTRAS PROVISIONES A CORTO PLAZO	Corto Plazo	0.00	
PROVISIONES A LARGO PLAZO				
2261	PROVISIÓN PARA DEMANDAS Y JUICIOS A LARGO PLAZO	Largo Plazo	0.00	
2262	PROVISIÓN PARA PENSIONES A LARGO PLAZO	Largo Plazo	0.00	
2263	PROVISIÓN PARA CONTINGENCIAS A LARGO PLAZO	Largo Plazo	0.00	Prima de Antiquedad de Acuerdo a la Ley Federal del Trabajo
2269	OTRAS PROVISIONES A LARGO PLAZO	Largo Plazo	0.00	
	Total		0.00	

Bajo protesta de decir verdad declaramos que los Estados Financieros y sus notas, son razonablemente correctos y son responsabilidad del emisor.



CONTACTABILIDAD

L.C. Heriberto Alonso Trigo
Jefe del Departamento de Contabilidad



Revisó

L.C. Iván Olivar Herrera
Subdirector Financiero



Aprobo

Lic. Antelmo Magdaleno Solís
Director General



Aprobo

L.C. Martha Colina Dumas Adame
Directora de Administración y Finanzas



Aprobo

C. Alfredo Abraham Contreras Bello
Titular del Órgano Interno de Control



TRANSFORMANDO
GUERRERO
GOBIERNO DEL ESTADO
2021 - 2027

GOBIERNO DEL ESTADO DE GUERRERO
SISTEMA PARA EL DESARROLLO INTEGRAL DE LA FAMILIA DEL ESTADO DE GUERRERO
CONSOLIDADO



Notas a los Estados Financieros / Notas de Desglose
NOTAS AL ESTADO DE SITUACIÓN FINANCIERA
DEL 1 DE ENERO AL 31 DE MARZO DEL 2026
(Cifras en Pesos)

Pasivo
Otros Pasivos

Cuenta	Nombre de la cuenta	Tipo	Monto	Naturaleza	Características
219	OTROS PASIVOS A CORTO PLAZO		-363,930.90		
2191	INGRESOS POR CLASIFICAR		0.00		
2192	RECAUDACIÓN POR PARTICIPAR		0.00		
2199	OTROS PASIVOS CIRCULANTES		-363,930.90		
		Total	-363,930.90		

Bajo protesta de decir verdad declaramos que los Estados Financieros y sus notas, son razonablemente correctos y son responsabilidad del emisor.



L.C. Heriberto Alonso Trigo
Jefe del Departamento de Contabilidad



L.C. Ivan Olivar Herrera
Subdirector Financiero



Lic. Antelmo Magdaleno Solis
Director General



L.C. Martha Celina Dimas Adame
Directora de Administración y Finanzas



C. Alfredo Abraham Contreras Bello
Titular del Organismo Interno de Control

Notas a los Estados Financieros / Notas de Desglose
NOTAS AL ESTADO DE VARIACIÓN EN LA HACIENDA PÚBLICA
DEL 1 DE ENERO AL 31 DE MARZO DEL 2026
(Cifras en Pesos)

Patrimonio Contribuido y Generado

Patrimonio Contribuido

Cuenta	Nombre de la Cuenta	Saldo Inicial	Saldo Final	Modificación (Monto)	Tipo	Naturaleza
3 1 1	APORTACIONES	88,844,147.82	88,844,147.82	0.00		
3 1 2	DONACIONES DE CAPITAL	22,282,246.19	22,282,246.19	0.00		
3 1 3	ACTUALIZACIÓN DE LA HACIENDA PÚBLICA/PATRIMONIO	0.00	0.00	0.00		
	Total	111,126,394.01	111,126,394.01	0.00		

Patrimonio Generado

Cuenta	Nombre de la cuenta	Saldo Inicial	Saldo Final	Modificación (Monto)	Procedencia
3 2 1	RESULTADOS DEL EJERCICIO (AHORRO/ DESAHORRO)	25,548,969.16	4,782,162.79	-20,766,806.37	DIFERENCIA ENTRE EL SALDO INICIAL Y FINAL
3 2 2	RESULTADOS DE EJERCICIOS ANTERIORES	279,866,371.18	297,013,635.05	17,147,263.87	DIFERENCIA ENTRE EL SALDO INICIAL Y FINAL
3 2 3	REVALÚOS	0.00	0.00	0.00	REVALUOS DE BIENES INMUEBLES (TERRENOS)
3 2 4	RESERVAS	0.00	0.00	0.00	
3 2 5	RECTIFICACIONES DE RESULTADOS DE EJERCICIOS ANTERIORES	0.00	0.00	0.00	CAMBIOS EN CALCULOS DE DEPRECIACIONES
	Total	305,415,340.34	301,795,797.84	-3,619,542.50	

Bajo protesta de decir verdad declaramos que los Estados Financieros y sus notas, son razonablemente correctos y son responsabilidad del emisor.



DIF
GUERRERO
CONTABILIDAD

L.C. Heriberto Alonso Trigo
Jefe del Departamento de Contabilidad



Revisó
DIF
GUERRERO
SUBDIRECCIÓN
FINANCIERA

L.C. Iván Olivar Herrera
Subdirector Financiero



Aprobó
DIF
GUERRERO
DIRECCIÓN GENERAL

Lic. Antelmo Magdaleno Solís
Director General



Aprobó
DIF
GUERRERO
DIRECCIÓN DE ADMINISTRACIÓN
Y FINANZAS

L.C. Martha Celina Dimas Adame
Directora de Administración y Finanzas



DIF
GUERRERO
ÓRGANO INTERNO DE CONTROL

C. Alfredo Abraham Contreras Bello
Titular del Órgano Interno de Control

Efectivo y Equivalente		
Concepto	2026	2025
EFFECTIVO	15,000.00	0.00
BANCOS/TESORERÍA	45,622,299.57	62,767,067.51
BANCOS/DEPENDENCIAS Y OTROS	0.00	0.00
INVERSIONES TEMPORALES (HASTA 3 MESES)	0.00	0.00
FONDOS CON AFECTACIÓN ESPECÍFICA	0.00	0.00
DEPÓSITOS DE FONDOS DE TERCEROS EN GARANTÍA Y/O ADMINISTRACIÓN	0.00	0.00
OTROS EFECTIVOS Y EQUIVALENTES	0.00	0.00
Total	45,637,299.57	62,767,067.51

Adquisiciones de Actividades de Inversión efectivamente pagadas		
Concepto	2026	2025
BIENES INMUEBLES, INFRAESTRUCTURA Y CONSTRUCCIONES EN PROCESO	0.00	8,702,557.14
BIENES MUEBLES	9,113.88	289,788.66
OTRAS APLICACIONES DE INVERSIÓN	8,401,705.29	7,556,512.33
Total	8,410,819.17	16,548,858.13

Conciliación de Flujo de Efectivo Netos		
Concepto	2026	2025
Resultados del Ejercicio (Ahorro/Desahorro)	4,782,162.79	25,548,969.16
Movimientos de partidas (o rubros) que no afectan el efectivo	29,380,051.41	24,505,292.99
Depreciación	8,113,968.27	8,113,968.27
Amortización	0.00	0.00
Incrementos en las provisiones	0.00	0.00
Incremento en inversiones producido por revaluación.	0.00	0.00
Ganancia/pérdida en venta de bienes muebles, inmuebles e intangibles.	0.00	0.00
Incremento en cuentas por cobrar	21,266,083.14	16,391,324.72
Flujos de Efectivo Netos de las Actividades de Operación	4,782,162.79	25,548,969.16

"Bajo protesta de decir verdad declaramos que los Estados Financieros y sus notas, son razonablemente correctos y son responsabilidad del emisor".

DIF
GUERRERO
CONTABILIDAD

L.C. Heriberto Alonso Trigo
Jefe del Departamento de Contabilidad

DIF
GUERRERO
REVISADO

L.C. Iván Olivar Herrera
Subdirector Financiero

DIF
GUERRERO
APROBADO

Lic. Antelmo Magdaleno Solís
Director General

DIF
GUERRERO
APROBADO

L.C. Martha Celina Dimas Adame
Directora de Administración y Finanzas

DIF
GUERRERO
APROBADO

C. Alfredo Abraham Contreras Bello
Titular del Órgano Interno de Control

Notas a los Estados Financieros / Notas de Desglose
DEL 1 DE ENERO AL 31 DE MARZO DEL 2026
(Cifras en Pesos)

CONCILIACIÓN ENTRE LOS INGRESOS PRESUPUESTARIOS Y CONTABLES

Concepto	2026
1. Total de Ingresos Presupuestarios	83,698,572.86
2. Más Ingresos Contables No Presupuestarios	0.00
2.1 Ingresos Financieros	0.00
2.2 Incremento por Variación de Inventarios	0.00
2.3 Disminución del Exceso de Estimaciones por Pérdida o Deterioro u Obsolescencia	0.00
2.4 Disminución del Exceso de Provisiones	0.00
2.5 Otros Ingresos y Beneficios Varios	0.00
2.6 Otros Ingresos Contables No Presupuestarios	0.00
3. Menos Ingresos Presupuestarios No Contables	0.00
3.1 Aprovechamientos Patrimoniales	0.00
3.2 Ingresos Derivados de Financiamientos	0.00
3.3 Otros Ingresos Presupuestarios No Contables	0.00
4. Total de Ingresos Contables	83,698,572.86

Bajo protesta de decir verdad declaramos que los Estados Financieros y sus notas, son razonablemente correctos y son responsabilidad del emisor.

 **Elaboró**
DIF
GUERRERO
CONTABILIDAD
L.C. Heriberto Alonso Trigo
Jefe del Departamento de Contabilidad

 **Revisó**
DIF
GUERRERO
L.C. Iván Olivar Herrera
Subdirector Financiero

 **Aprobó**
DIF
GUERRERO
DIRECCIÓN GENERAL
Lic. Antelmo Magdaleno Solís
Director General

 **Aprobó**
DIF
GUERRERO
DIRECCIÓN DE ADMINISTRACIÓN Y FINANZAS
L.C. Martha Celina Dimas Adame
Directora de Administración y Finanzas

 **DIF**
GUERRERO
ÓRGANO INTERNO DE CONTROL
C. Alfredo Abraham Contreras Bello
Titular del Órgano Interno de Control

Concepto	2026
1. Total de Egresos Presupuestarios	78,925,523.95
2. Menos Egresos Presupuestarios No Contables	956,891.61
2.1 Materias Primas y Materiales de Producción y Comercialización	0.00
2.2 Materiales y Suministros	947,777.73
2.3 Mobiliario y Equipo de Administración	0.00
2.4 Mobiliario y Equipo Educativo y Recreativo	0.00
2.5 Equipo y Instrumental Médico y de Laboratorio	9,113.88
2.6 Vehículos y Equipo de Transporte	0.00
2.7 Equipo de Defensa y Seguridad	0.00
2.8 Maquinaria, Otros Equipos y Herramientas	0.00
2.9 Activos Biológicos	0.00
2.10 Bienes Inmuebles	0.00
2.11 Activos Intangibles	0.00
2.12 Obra Pública en Bienes de Dominio Público	0.00
2.13 Obra Pública en Bienes Propios	0.00
2.14 Acciones y Participaciones de Capital	0.00
2.15 Compra de Títulos y Valores	0.00
2.16 Concesión de Préstamos	0.00
2.17 Inversiones en Fideicomisos, Mandatos y Otros Análogos	0.00
2.18 Provisiones para Contingencias y Otras Erogaciones Especiales	0.00
2.19 Amortización de la Deuda Pública	0.00
2.20 Adeudos de Ejercicios Fiscales Anteriores (ADEFAS)	0.00
2.21 Otros Egresos Presupuestarios No Contables	0.00
3. Mas Gastos Contables No Presupuestarios	947,777.73
3.1 Estimaciones, Depreciaciones, Deterioros, Obsolescencia y Amortizaciones	0.00
3.2 Provisiones	0.00
3.3 Disminución de Inventarios	0.00
3.4 Otros Gastos	0.00
3.5 Inversión Pública no Capitalizable	0.00
3.6 Materiales y Suministros (consumos)	947,777.73
3.7 Otros Gastos Contables No Presupuestarios	0.00
4. Total de Gastos Contables	78,916,410.07

Bajo protesta de decir verdad declaramos que los Estados Financieros y sus notas, son razonablemente correctos y son responsabilidad del emisor.



CONTABILIDAD

L.C. Heriberto Alonso Trigo
Jefe del Departamento de Contabilidad



Revisó

L.C. Iván Olivar Herrera
Subdirector Financiero



Aprobó



Lic. Antelmo Magdaleno Solís
Director General



Aprobó



L.C. Martha Celina Dimas Adame
Directora de Administración y Finanzas



Aprobó



C. Alfredo Abraham Contreras Bello
Titular del Órgano Interno de Control



Notas a los Estados Financieros / Notas de Desglose
DEL 1 DE ENERO AL 31 DE MARZO DEL 2026
(Cifras en Pesos)

NOTAS DE MEMORIA (CUENTAS DE ORDEN)

Las Notas de Memoria contendrán información sobre las cuentas de orden tanto contables como presupuestarias que se utilizan para registrar movimientos de valores que no afecten o modifiquen el Estado de Situación Financiera del ente público; sin embargo, su incorporación es necesaria con fines de recordatorio, de control y en general sobre los aspectos administrativos, o bien, para consignar sus derechos o responsabilidades contingentes que puedan, o no, presentarse en el futuro.

Las cuentas que se manejan para efectos de este documento son las siguientes:

a) Cuentas de Orden Contables:

- Valores** Los valores en custodia de instrumentos prestados a formadores de mercado e instrumentos de crédito recibidos en garantía de los formadores de mercado u otros.
- Emisión de obligaciones** Por tipo de emisión de instrumento: monto, tasa y vencimiento.
- Avales y garantías** No obstante, las cuentas de Avales y Garantías y la de Juicios que se encuentran clasificadas como cuentas de orden se pueden reconocer como pasivos contingentes dada la naturaleza de las operaciones que realizan los entes públicos.
- Juicios** Como ejemplos de juicios se tienen de forma enunciativa y no limitativa: civiles, penales, fiscales, agrarios, administrativos, ambientales, laborales, mercantiles y procedimientos arbitrales.
- Contratos para Inversión Mediante Proyectos para Prestación de Servicios (PPS) y similares** Los contratos firmados de construcciones por tipo de contrato.
- Bienes concesionados o en comodato**

Se informará, de manera agrupada, en las notas a los Estados Financieros las cuentas de orden contables y cuentas de orden presupuestario.

Cuenta	Nombre de la cuenta	Saldo Inicial	Cargos	Abonos	Saldo Final	Valores en custodia	Tasa %	Vencimiento	Tipo de Contrato
7 11	VALORES EN CUSTODIA	0.00	0.00	0.00	0.00	0.00			
7 12	CUSTODIA DE VALORES	0.00	0.00	0.00	0.00	0.00			
7 13	INSTRUMENTOS DE CRÉDITO PRESTADOS A FORMADORES DE MERCADO	0.00	0.00	0.00	0.00	0.00			
7 14	PRÉSTAMO DE INSTRUMENTOS DE CRÉDITO A FORMADORES DE MERCADO Y SU GARANTÍA	0.00	0.00	0.00	0.00	0.00			
7 15	INSTRUMENTOS DE CRÉDITO RECIBIDOS EN GARANTÍA DE LOS FORMADORES DE MERCADO	0.00	0.00	0.00	0.00	0.00			
7 16	GARANTÍA DE CRÉDITOS RECIBIDOS DE LOS FORMADORES DE MERCADO	0.00	0.00	0.00	0.00	0.00			
7 21	AUTORIZACIÓN PARA LA EMISIÓN DE BONOS, TÍTULOS Y VALORES DE LA DEUDA PÚBLICA INTERNA	0.00	0.00	0.00	0.00	0.00			
7 22	AUTORIZACIÓN PARA LA EMISIÓN DE BONOS, TÍTULOS Y VALORES DE LA DEUDA PÚBLICA EXTERNA	0.00	0.00	0.00	0.00	0.00			
7 23	EMISIONES AUTORIZADAS DE LA DEUDA PÚBLICA INTERNA Y EXTERNA	0.00	0.00	0.00	0.00	0.00			
7 24	SUSCRIPCIÓN DE CONTRATOS DE PRÉSTAMOS Y OTRAS OBLIGACIONES DE LA DEUDA PÚBLICA INTERNA	0.00	0.00	0.00	0.00	0.00			
7 25	SUSCRIPCIÓN DE CONTRATOS DE PRÉSTAMOS Y OTRAS OBLIGACIONES DE LA DEUDA PÚBLICA EXTERNA	0.00	0.00	0.00	0.00	0.00			



Notas a los Estados Financieros / Notas de Desglose
DEL 1 DE ENERO AL 31 DE MARZO DEL 2026

(Cifras en Pesos)

		NOTAS DE MEMORIA (CUENTAS DE ORDEN)	
		0.00	0.00
7 26	CONTRATOS DE PRÉSTAMOS Y OTRAS OBLIGACIONES DE LA		0.00
	DEUDA PÚBLICA INTERNA Y EXTERNA		
7 31	AVALES AUTORIZADOS	0.00	0.00
7 32	AVALES FIRMADOS	0.00	0.00
7 33	FIANZAS Y GARANTÍAS RECIBIDAS POR DEUDAS A COBRAR	0.00	0.00
7 34	FIANZAS Y GARANTÍAS RECIBIDAS	0.00	0.00
7 35	FIANZAS OTORGADAS PARA RESPALDAR OBLIGACIONES NO FISCALES DEL GOBIERNO	0.00	0.00
	FIANZAS OTORGADAS DEL GOBIERNO PARA RESPALDAR OBLIGACIONES NO FISCALES	0.00	0.00
7 41	DEMANDAS JUDICIAL EN PROCESO DE RESOLUCIÓN	0.00	0.00
7 42	RESOLUCIÓN DE DEMANDAS EN PROCESO JUDICIAL	0.00	0.00
7 51	CONTRATOS PARA INVERSIÓN PÚBLICA	0.00	0.00
7 52	INVERSIÓN PÚBLICA CONTRATADA	0.00	0.00
7 61	BIENES BAJO CONTRATO EN CONCESIÓN	0.00	0.00
7 62	CONTRATO DE CONCESIÓN POR BIENES	0.00	0.00
7 63	BIENES BAJO CONTRATO EN COMODATO	0.00	0.00
7 64	CONTRATO DE COMODATO POR BIENES	0.00	0.00

b) Cuentas de Orden Presupuestario :

Cuentas de Orden de Presupuestarias de Ingresos		
Cuenta	Nombre de la cuenta	2026
8 11	LEY DE INGRESOS ESTIMADA	66,124,000.00
8 12	LEY DE INGRESOS POR EJECUTAR	32,951,393.15
8 13	MODIFICACIONES A LA LEY DE INGRESOS ESTIMADA	50,525,966.01
8 14	LEY DE INGRESOS DEVENGADA	83,698,572.86
8 15	LEY DE INGRESOS RECAUDADA	83,698,572.86

Cuentas de Orden de Presupuestarias de Egresos		
Cuenta	Nombre de la cuenta	2026
8 21	PRESUPUESTO DE EGRESOS APROBADO	66,124,000.00
8 22	PRESUPUESTO DE EGRESOS POR EJERCER	37,724,442.06
8 23	MODIFICACIONES AL PRESUPUESTO DE EGRESOS APROBADO	50,525,966.01
8 24	PRESUPUESTO DE EGRESOS COMPROMETIDO	78,925,523.95
8 25	PRESUPUESTO DE EGRESOS DEVENGADO	78,925,523.95
8 26	PRESUPUESTO DE EGRESOS EJERCIDO	78,925,523.95
8 27	PRESUPUESTO DE EGRESOS PAGADO	78,830,331.37



TRANSFORMANDO
GUERRERO
GOBIERNO DEL ESTADO
2017 - 2027

GOBIERNO DEL ESTADO DE GUERRERO
SISTEMA PARA EL DESARROLLO INTEGRAL DE LA FAMILIA DEL ESTADO DE GUERRERO
CONSOLIDADO

Notas a los Estados Financieros / Notas de Desglose
DEL 1 DE ENERO AL 31 DE MARZO DEL 2026
(Cifras en Pesos)

NOTAS DE MEMORIA (CUENTAS DE ORDEN)



Bajo protesta de decir verdad declaramos que los Estados Financieros y sus notas, son razonablemente correctos y son responsabilidad del emisor.

CONTABILIDAD
DIF GUERRERO

Revisó
L.C. Iván Olivari Herrera
Subdirector Financiero

Aprobó
L.C. Antelmo Magdaleno Solís
Director General

Aprobó
L.C. Martha Cecilia Pragas Aguilar
Directora de Administración y Finanzas

Aprobó
C. Alfredo Abraham Contreras Bello
Titular del Organismo Interno de Control

DIRECCIÓN DE ADMINISTRACIÓN Y FINANZAS

NOTAS DE GESTIÓN ADMINISTRATIVA

1. Autorización y Antecedentes

El Sistema para el Desarrollo Integral de la Familia del Estado de Guerrero es un organismo público descentralizado, el cual se integra por Honorable Junta de Gobierno, una Dirección General y ocho direcciones de área; a través de la cuales se busca promover el desarrollo familiar mediante programas de orientación, prevención y atención favoreciendo la consolidación del núcleo familiar, así como, brindar asistencia social a la población más vulnerable, valorar, diagnosticar y proporcionar una rehabilitación integral a personas con discapacidad, estimular el desarrollo integral en niños de la primera infancia y adultos a través de programas educativos y ocupacionales, potenciar los recursos y capacidades de la población marginada para solución a sus necesidades de desarrollo comunitario, calidad de vida y alimentación, así como brindar asesoría jurídica derivado del derecho civil y familiar a sujetos de asistencia social

Se informará sobre:

a) Constitución del Ente y principales cambios en su estructura durante el ejercicio 2023.

El Sistema para el Desarrollo Integral de la Familia del Estado de Guerrero es un Organismo Público Descentralizado, con personalidad jurídica y patrimonio propio, creado mediante decreto publicado en el Periódico Oficial del Gobierno del Estado de Guerrero el día 9 de marzo de 1977, con domicilio en la ciudad de Chilpancingo de los Bravos, Guerrero.

Con fecha 15 de julio de 1986, se publicó en el Periódico Oficial la Ley Número 332 del Sistema para el Desarrollo Integral de la Familia del Estado de Guerrero, a la fecha el DIF se sujeta a esta ley.

b) Principales cambios en su estructura

durante el ejercicio fiscal 2024 no ha habido cambios en la estructura del ente.

2. Describir el panorama Económico y Financiero:

El recurso ejercido durante los meses de enero-marzo 2026 se gastó de acuerdo al tipo de recurso correspondiente, tanto Estatal como Federal; bajo los lineamientos que rige cada uno de ellos.

3. Organización y Objeto Social:

Se informará sobre:

a) Objeto social y principales actividades.

De conformidad con el decreto a través del cual fue creado el DIF, tiene como objetivo los siguientes:

- Promover el bienestar social y prestar al efecto servicios de asistencia social con apoyo a las normas que dicte la secretaria de Salubridad y Asistencia y el Sistema Nacional para el Desarrollo Integral de la Familia, así como el propio Estado;
- Apoyar el desarrollo de la familia y de la comunidad;
- Fomentar la educación, para la integración social;
- Impulsar el sano crecimiento físico y mental de la niñez;
- Atender las funciones de auxilio a las instituciones de asistencia privada que le confíe la dependencia competente, con sujeción a lo que disponga la ley relativa;
- Operar establecimientos de asistencia social en beneficio de menores en estado de abandono, de ancianos y de los minusválidos;
- Realizar estudios e investigaciones sobre los problemas de la familia, de los menores, de los ancianos y de los minusválidos;
- Prestar servicios de asistencia jurídica y de orientación social de los menores, ancianos y minusválidos;
- Intervenir en el ejercicio de la tutela de los menores, que corresponda al Estado, en los términos de la ley respectiva;
- Auxiliar al Ministerio Público en la protección de incapaces y de los procedimientos civiles y familiares que les afecten, de acuerdo con la ley;
- Procurar permanentemente la adecuación de los objetivos y programas del Sistema Estatal, a los que lleve a cabo el Sistema Nacional, a través de decretos, acuerdos, convenios o cualquier figura jurídica encaminada a la obtención de bienestar social, y,
- Los de más que les encomienden las leyes.

SISTEMA PARA EL DESARROLLO INTEGRAL DE LA FAMILIA DEL ESTADO DE GUERRERO

Informe del 01 de enero al 31 de MARZO del 2026

Principal actividad

El Sistema para el Desarrollo Integral de la Familia del Estado de Guerrero, tiene como principal actividad brindar apoyos a personas de bajos recursos económicos.

- b) Régimen Jurídico que le es aplicable. (Forma como está dada de alta la entidad ante la Secretaría de Hacienda y Crédito Público, Unidad, etc.).

Organismo Público Descentralizado

- c) Consideraciones fiscales del ente: obligaciones fiscales (contribuciones que esté obligado a pagar o retener).

Impuestos sobre la renta: el DIF no es sujeto del impuesto sobre la renta, sólo tiene la obligación de retener y enterar el impuesto en los casos y supuestos que en la ley correspondiente se indican.

Impuestos empresarial a tasa única: en virtud de no ser contribuyente del impuesto sobre la renta, tampoco lo es de este impuesto, tal como se establece en la ley correspondiente.

Impuesto al valor agregado: conforme al artículo 3 de la Ley del Impuesto al Valor Agregado, el Sistema no tiene la obligación de retener este impuesto. Así mismo, sus ingresos no se encuentran gravados para efectos de este gravamen.

Impuesto a los depósitos en efectivo: conforme a la fracción 1 del artículo 2 de la Ley del Impuesto a los Depósitos en Efectivo, el DIF no está obligado al pago del impuesto, por considerarse una persona no contribuyente para el impuesto sobre la renta.

Impuesto sobre Remuneraciones al Trabajo Personal: conforme al artículo 36, Capítulo VI de la Ley de Hacienda del Estado de Guerrero, el DIF tiene la Obligación de enterar el 3% por la realización de pagos en efectivo o en especie por concepto de remuneraciones al trabajo personal, prestado dentro del territorio del Estado bajo La Dirección y Dependencia de un patrón o de un tercero, que actúe en su nombre aun cuando éstos tengan su domicilio fuera de la Entidad.

ISR s/salarios	Impuesto sobre nómina	10% ISR Retenido /Honorarios, Resico	10%ISR Retenido /Arrendamientos	Aportaciones y Cuotas ISSSTE o IMSS	Aportaciones y Cuotas ISSSPEG
----------------	-----------------------	--------------------------------------	---------------------------------	-------------------------------------	-------------------------------

SISTEMA PARA EL DESARROLLO INTEGRAL DE LA FAMILIA DEL ESTADO DE GUERRERO

Informe del 01 de enero al 31 de MARZO del 2026

d) Estructura organizacional básica.- *Anexar organigrama de la entidad.

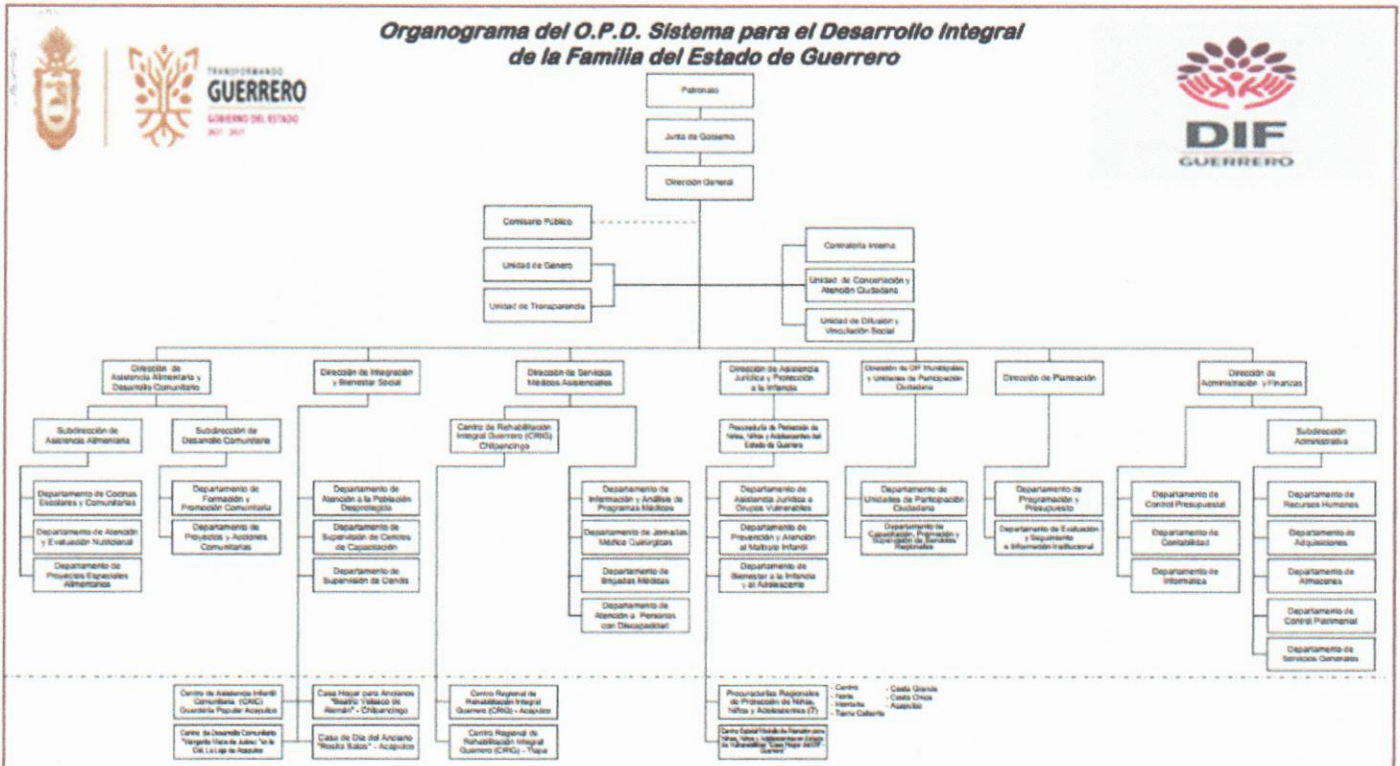

e) Fideicomisos, mandatos y análogos de los cuales es fideicomitente o fideicomisario.

“Esta nota no aplica al ente público”

4. Bases de Preparación de los Estados Financieros:

Se informará sobre:

a) Se ha observado la normatividad emitida por el CONAC y las disposiciones legales aplicables de acuerdo a lo siguiente:

1. Si (X) No ()

2. Sistema de contabilidad utilizado por la administración:

Para el registro, control y seguimiento presupuestal, financiero y contable, el Sistema DIF cuenta con un sistema de su propiedad denominado “Contabilidad Ramos” (CORAM).

SISTEMA PARA EL DESARROLLO INTEGRAL DE LA FAMILIA DEL ESTADO DE GUERRERO

Informe del 01 de enero al 31 de MARZO del 2026

b) La normatividad aplicada para el reconocimiento, valuación y revelación de los diferentes rubros de la información financiera, así como las bases de medición utilizadas para la elaboración de los estados financieros; por ejemplo: costo histórico, valor de realización, valor razonable, valor de recuperación o cualquier otro método empleado y los criterios de aplicación de los mismos.

Los estados financieros del Sistema DIF están preparados conforme a los Postulados Básicos de Contabilidad Gubernamental, aplicables a las Dependencias, Organismos Descentralizados, Desconcentrados y Fideicomisos del Estado de Guerrero, con base en el Manual Único de Contabilidad del Estado de Guerrero (el manual de contabilidad), los que no obstante que son similares a las Normas de Información Financiera, emitidas por el Consejo Mexicano para la Investigación y Desarrollo de Normas de Información Financiera, A. C., se diferencian de estas en los temas que se describen a continuación:

- EL Sistema no se aplica los lineamientos contenidos en la Norma de Información Financiera NIF B -16, denominada "Estados financieros de entidades con propósitos no lucrativos" por lo tanto, de los estados financieros la clasificación de conceptos no se apega a la mencionada norma.
- La administración del Sistema DIF no ha cuantificado ni registrado las reservas por contingencias de carácter laboral, de conformidad con lo señalado en la Norma de Información Financiera NIF D -3, denominada "Beneficios a Empleados"
- En relación con los efectos de la revaluación en la información financiera, hasta el ejercicio concluido en diciembre de 2005, la Entidad los reconoció de manera parcial únicamente en los terrenos y edificios mediante la aplicación de cálculos internos.

Las cifras de los estados financieros correspondientes al ejercicio terminado el 31 de marzo de 2026, se presenta tal y como se emitieron, a pesos de poder adquisitivo de esa fecha, por lo que para efectos de compararlos se debe tomar en cuenta tal situación.

Los Estados Financieros se elaboran en apego a la Ley General de Contabilidad Gubernamental, a la normatividad contable emitida por el CONAC.

Los Estados Financieros y sus Notas al 31 de marzo de 2026, fueron determinados y están presentados en pesos mexicanos.

Así mismo, se han observado los lineamientos emitidos por el CONAC para el reconocimiento, valuación y revelación de los diferentes rubros de la información financiera, la base de medición utilizada ha sido el costo histórico, de acuerdo con el marco normativo aplicable.

SISTEMA PARA EL DESARROLLO INTEGRAL DE LA FAMILIA DEL ESTADO DE GUERRERO

Informe del 01 de enero al 31 de MARZO del 2026

c) Postulados básicos de contabilidad gubernamental.

Los Postulados Básicos de Contabilidad Gubernamental, son los elementos fundamentales de referencia que configuran el Sistema de Contabilidad Gubernamental, teniendo incidencia en la identificación, el análisis, la interpretación, la captación, el procesamiento y el reconocimiento de las transformaciones, transacciones y otros eventos que afectan al Sistema para el Desarrollo Integral de la familia del Estado de Guerrero. Así mismo, permiten uniformar los métodos, procedimientos y prácticas contables.

Los postulados sustentan de manera técnica el registro de las operaciones, la elaboración y presentación de estados financieros; basados en su razonamiento, eficiencia, respaldo en legislación especializada y aplicación de la Ley General de Contabilidad Gubernamental, con la finalidad de uniformar los métodos, procedimientos y prácticas contables.

d) Normatividad supletoria. En caso de emplear varios grupos de normatividades (normatividades supletorias), deberá realizar la justificación razonable correspondiente, su alineación con los PBCG y a las características cualitativas asociadas descritas en el MCCG (documentos publicados en el Diario Oficial de la Federación, agosto 2009).

En el Sistema Dif, hasta la fecha no se aplica normatividad supletoria.

e) Para las entidades que por primera vez estén implementando la base devengado de acuerdo a la Ley de Contabilidad, deberán:

* Esta nota no aplica al ente público.

5. Políticas de Contabilidad Significativas:

Se informará sobre:

a) Actualización: se informará del método utilizado para la actualización del valor de los activos, pasivos y Hacienda Pública y/o patrimonio y las razones de dicha elección. Así como informar de la desconexión o reconexión inflacionaria:

Hasta el 31 de marzo de 2026, no se han utilizado métodos de actualización para el Activo, Pasivo y hacienda Pública.

b) Beneficios a empleados: revelar el cálculo de la reserva actuarial, valor presente de los ingresos esperados comparado con el valor presente de la estimación de gastos tanto de los beneficiarios actuales como futuros:

SISTEMA PARA EL DESARROLLO INTEGRAL DE LA FAMILIA DEL ESTADO DE GUERRERO

Informe del 01 de enero al 31 de MARZO del 2026

Al 31 de marzo de 2026, no se tienen beneficios para empleados en cuestión de reserva actuarial.

c) Provisiones: objetivo de su creación, monto y plazo:

d) Reservas: objetivo de su creación, monto y plazo:

* Esta nota no aplica al ente público.

e) Cambios en políticas contables y corrección de errores junto con la revelación de los efectos que se tendrá en la información financiera del ente público, ya sea retrospectivos o prospectivos:

Los cambios en políticas contables que se llevaron a cabo en el Sistema DIF para la emisión de información financiera, se realizaron de acuerdo a la Ley de Contabilidad Gubernamental y la Normatividad vigente emitida por el CONAC.

f) Reclasificaciones: Se deben revelar todos aquellos movimientos entre cuentas por efectos de cambios en los tipos de operaciones:

Las reclasificaciones realizadas hasta el 31 de marzo de 2026, son reclasificaciones contables; las cuales no realizan cambios en los tipos de operación.

g) Depuración y cancelación de saldos:

El Sistema DIF realizó depuración a los Estados Financieros, así mismo, dichas cuentas contables a cancelar serán sometidas a consideración en la Junta de Gobierno próxima.

6. Posición en Moneda Extranjera y Protección por Riesgo Cambiario:

* Esta nota no aplica al ente público.

7. Reporte Analítico del Activo:

Debe mostrar la siguiente información:

a) Vida útil o porcentajes de depreciación, deterioro o amortización utilizados en los diferentes tipos de activos:

De conformidad con el Manual Único de Contabilidad del Estado de Guerrero, la depreciación de los bienes que integran el activo fijo se calcula por el método de línea recta, aplicando los porcentajes de depreciación establecidas por la Ley del Impuesto Sobre la Renta, como se indica posteriormente.

SISTEMA PARA EL DESARROLLO INTEGRAL DE LA FAMILIA DEL ESTADO DE GUERRERO

Informe del 01 de enero al 31 de MARZO del 2026

Hasta el ejercicio concluido el 31 de Diciembre de 2005, la administración de la Entidad, determino y reconoció la depreciación de los bienes que integran el activo fijo, aplicando las tasas siguientes:

Edificios	5 %
Mobiliario y equipos de oficina	10 %
Vehículos y equipos de transporte	25 %
Maquinaria y equipo productivo	10 %
Equipo de sonido	10 %
Equipo médico	10 %
Equipo de cómputo	30 %
Equipo educacional y recreativo	10 %
Equipo de comunicación	10 %
Equipo de proyección	10 %
Mobiliario y equipo diverso	10 %
Herramientas	10 %
Equipo agrícola	10 %
Equipo y bombeo de agua	10 %

En las depreciaciones el Sistema DIF registra la depreciación al momento en el que el bien se ha dado de baja o se encuentra inservible.

b) Cambios en el porcentaje de depreciación o valor residual de los activos:

Durante el presente ejercicio el Sistema Dif no ha realizado registros sobre depreciaciones en los activos.

c) Importe de los gastos capitalizados en el ejercicio, tanto financieros como de investigación y desarrollo:

al 31 de marzo de 2026 el Sistema DIF no realizó registros contables por concepto de Obras Capitalizables.

d) Riesgos por tipo de cambio o tipo de interés de las inversiones financieras:

* Esta nota no aplica al ente público.

e) Valor activado en el ejercicio de los bienes construidos por la entidad:

al 31 de marzo de 2026 el Sistema DIF no realizó registros contables por concepto de Obras Capitalizables.

f) Otras circunstancias de carácter significativo que afecten el activo, tales como bienes en garantía, señalados en embargos, litigios, títulos de inversiones entregados en garantías, baja significativa del valor de inversiones financieras, etc.:

Hasta el 31 de marzo de 2026 el Sistema Dif, no realizo bajas de activo fijo de bienes muebles.

SISTEMA PARA EL DESARROLLO INTEGRAL DE LA FAMILIA DEL ESTADO DE GUERRERO

Informe del 01 de enero al 31 de MARZO del 2026

* Esta nota no aplica al ente público.

h) Administración de activos; planeación con el objetivo de que el ente los utilice de manera más efectiva:

El área de Inventarios, emite los resguardos correspondientes; así mismo, realiza un inventario físico de los bienes muebles propiedad del Sistema Dif.

8. Fideicomisos, Mandatos y Análogos:

Se deberá informar:

a) Por ramo administrativo que los reporta:

* Esta nota no aplica al ente público.

b) Enlistar los de mayor monto de disponibilidad, relacionando aquéllos que conforman el 80% de las disponibilidades:

* Esta nota no aplica al ente público.

9. Reporte de la Recaudación:

a) Análisis del comportamiento de la recaudación correspondiente al ente público o cualquier tipo de ingreso, de forma separada los ingresos locales de los federales:

APORTACIONES FEDERALES (INGRESOS)

APORTACIONES ESTATALES

FUENTE DE FINANCIAMIENTO	PRESUPUESTO ANUAL AUTORIZADO	RECAUDADO	%
INVERSIÓN ESTATAL DIRECTA	\$5,800,000.00	\$2,350,000.00	40.52
GASTO CORRIENTE	\$55,104,000.00	\$78,188,243.75	141.89
APOYOS EXTRAORDINARIOS	0	\$1,578,527.52	0
INGRESOS PROPIOS	\$5,220,000.00	\$1,581,801.59	30.30

SISTEMA PARA EL DESARROLLO INTEGRAL DE LA FAMILIA DEL ESTADO DE GUERRERO

Informe del 01 de enero al 31 de MARZO del 2026

APORTACIONES ESTATALES

0	PRESUPUESTO ANUAL AUTORIZADO	EJERCIDO	%
INVERSIÓN ESTATAL DIRECTA	\$5,800,000.00	0	0
GASTO CORRIENTE	\$55,104,000.00	\$77,295,365.77	140.27
APOYOS EXTRAORDINARIOS	0	\$1,244,130.90	0
INGRESOS PROPIOS	\$5,220,000.00	\$386,027.28	7.40

RAMO 33: RECURSO GASTADO 0%

RAMO 12: RECURSO GASTADO 0%

GASTO CORRIENTE: DEL PRESUPUESTO AUTORIZADO DE EJECUTO EL 140.27 %

APOYO EXTRAORDINARIO: SIN PRESUPUESTO AUTORIZADO

INGRESOS PROPIOS: RECURSO GASTADO 7.40 %

b) Proyección de la recaudación e ingresos en el mediano plazo:

La proyección de los ingresos del Sistema Dif se realiza de manera anual.

10. Información sobre la Deuda y el Reporte Analítico de la Deuda:

Se informará lo siguiente:

a) Utilizar al menos los siguientes indicadores: deuda respecto al PIB y deuda respecto a la recaudación tomando, como mínimo, un período igual o menor a 5 años.

SISTEMA PARA EL DESARROLLO INTEGRAL DE LA FAMILIA DEL ESTADO DE GUERRERO

Informe del 01 de enero al 31 de MARZO del 2026

b) Información de manera agrupada por tipo de valor gubernamental o instrumento financiero en la que se considere intereses, comisiones, tasa, perfil de vencimiento y otros gastos de la deuda.

* Se anexará la información en las notas de desglose.

* Esta nota no aplica al ente público.

11. Calificaciones otorgadas:

* Esta nota no aplica al ente público.

12. Proceso de Mejora:

Se informará de:

a) Principales Políticas de control interno:

Principales Políticas de control interno. El sistema cuenta con políticas que regulan los eventos que afectan económicamente al ente y que su uso contribuye al buen manejo de los recursos, las principales son las siguientes:

- Únicamente serán autorizadas las solicitudes de gastos que cuenten con la disponibilidad presupuestal, y en su caso, suficiencia financiera, en el fondo, partida y proyecto autorizado.
- Los gastos deben ser estrictamente indispensables para el logro de los objetivos del Sistema para el Desarrollo Integral de la Familia.
- Todo comprobante o factura a rembolsar deberá ser expedido a nombre de Sistema para el Desarrollo Integral de la Familia del Estado de Guerrero, con el RFC SDI770309LP1 así como el Domicilio Fiscal: Gabriel Leyva y Ruffo Figueroa, sin número, Col. Burócrata, Chilpancingo de los Bravo, Guerrero, C.P. 39090 y todos los demás datos sin alteraciones, tachaduras o enmendaduras; la omisión en alguno de estos requisitos, será motivo de devolución del documento.
- La documentación comprobatoria deberá estar integrada en orden cronológico (en referencia a la fecha de realización del gasto), en ningún caso y sin excepción alguna, se aceptarán para pago, facturas de meses anteriores al del mes que se está comprobando.
- La documentación comprobatoria presentada deberá traer anexa, la verificación del comprobante fiscal ante el SAT, misma que deberá indicar como vigente la factura turnada.
- No se autorizarán facturas de combustible a las áreas que se encuentren adscritas al DIF Guerrero y se ubiquen en el Municipio de Chilpancingo, en virtud de que la Dirección General suministra vales para la dotación de combustibles a todas las áreas del Sistema. Los comprobantes adicionales de gasolina y diesel se podrán aceptar, previa justificación por escrito del gasto, con la debida validación del responsable de la unidad administrativa que generó el gasto, autorización de la Dirección General y V°B° de la Dirección de Administración y Finanzas.
- Los bienes muebles e intangibles que soliciten las diversas áreas al Departamento de adquisiciones, en apego a sus necesidades de operación, serán considerados como activo fijo cuyo costo de adquisición sea mayor a 70 veces el valor diario de la Unidad de Medida

SISTEMA PARA EL DESARROLLO INTEGRAL DE LA FAMILIA DEL ESTADO DE GUERRERO

Informe del 01 de enero al 31 de MARZO del 2026

y Actualización (UMA), de tener un costo inferior al mencionado, se considerarán directamente a partidas de gasto.

- La comprobación de gastos deberá efectuarse en un plazo máximo de 3 días hábiles posteriores al último día y/o fecha en la que debió realizarse el gasto y/o en su caso, una vez concluida la comisión oficial, en las formas para comprobaciones establecidas, en caso contrario, se procederá a realizar el descuento vía nomina el importe de los recursos no comprobados en tiempo y forma y sin excepción alguna, independientemente de los procesos administrativos a que haya lugar.
- Los gastos efectuados se apegarán al expediente técnico justificativo presentado por cada área a la Dirección de Planeación, en relación al ejercicio de los recursos de Inversión Estatal Directa, DIF Nacional Ramo XII, Ingresos Propios, Fondo de Aportaciones Múltiples Ramo XXXIII y Apoyos Extraordinarios SEFINA.
- Los viáticos procederán siempre y cuando el personal comisionado deba desplazarse a una distancia mayor de 50 Km del lugar de su adscripción.
- Las comisiones oficiales y por lo tanto el pago de viáticos, se sujetará a la cantidad de \$500.00 por día hábil, los días inhábiles se pagarán al doble es decir \$ 1,000.00.

b) Medidas de desempeño financiero, metas y alcance:

Para el registro, control y seguimiento presupuestal, financiero y contable, el Sistema DIF cuenta con un sistema de su propiedad denominado "Contabilidad Ramos" (CORAM), que permite identificar transacciones reales y elegibles; analizarlas, detallarlas, clasificarlas, valorizarlas, registrarlas en el periodo correspondiente, así como presentarlas adecuadamente en los estados financieros. Todos esos registros son supervisados y, en su caso, autorizados por las instancias respectivas; la distribución de las actividades presupuestales, financieras y contables es razonable, contando el personal con un conocimiento satisfactorio de la normatividad aplicable.

Al ser un sistema integral que trabaja en línea, se parte de la información que generan las Unidades Responsables, bajo el esquema de que éstas son las responsables de sus operaciones.

La comunicación entre las áreas contable, financiera y la presupuestaria asegura la oportunidad en los flujos de documentación y la realización de conciliaciones automáticas.

Consecuentemente, esta información contribuye al análisis más preciso de la situación financiera, grados y fuentes de riesgo.

13. Información por Segmentos:

El Sistema para el Desarrollo Integral de la Familia con el fin de brindar apoyo a toda la población divide las diversas actividades que prestan en diferentes segmentos, que a continuación se presentan, así como el Presupuestos correspondiente al año fiscal 2024:

SISTEMA PARA EL DESARROLLO INTEGRAL DE LA FAMILIA DEL ESTADO DE GUERRERO

Informe del 01 de enero al 31 de MARZO del 2026

14. Eventos Posteriores al Cierre:

El Sistema para el Desarrollo Integral de la Familia, no realizó ningún tipo de afectación contable posterior al cierre de operaciones correspondiente al periodo enero-marzo del presente año.

15. Partes Relacionadas:

Se manifiesta bajo protesta de decir verdad que no existen partes relacionadas en las operaciones de esta Institución, que pudiera ejercer influencia significativa sobre la toma de decisiones financieras y operativas.

16. Responsabilidad sobre la presentación razonable de los Estados Financieros:

“Bajo protesta de decir verdad declaramos que los Estados Financieros y sus notas, son razonablemente correctos y son responsabilidad del emisor”.

Revisó



 **DIF**
GUERRERO

DIRECCIÓN DE ADMINISTRACIÓN
Y FINANZAS

L.C. Martha Celina Delfino Adams

Directora de Administración y Finanzas

Aprobó





 **DIF**
GUERRERO

DIRECCIÓN GENERAL

Lic. Antelmo Magdaleno Solís

Director General



 **DIF**
GUERRERO

CONTABILIDAD

L.C. Heriberto Alonso Trigo

Jefe del Departamento de Contabilidad



 **DIF**
GUERRERO

ÓRGANO INTERNO DE CONTROL

C. Alfredo Abraham Contreras Bello

Titular del Órgano Interno de Control